

Auszug aus den Geobasisinformationen

Liegenschaftskarte



Rheinland-Pfalz

VERMESSUNGS- UND
KATASTERAMT
OSTEIFEL-HUNSRÜCK

Hergestellt am 02.03.2020

Flurstück: 15/4
Flur: 4
Gemarkung: Lay

Gemeinde: Koblenz
Landkreis: Stadt Koblenz

Am Wasserturm 5a
56727 Mayen

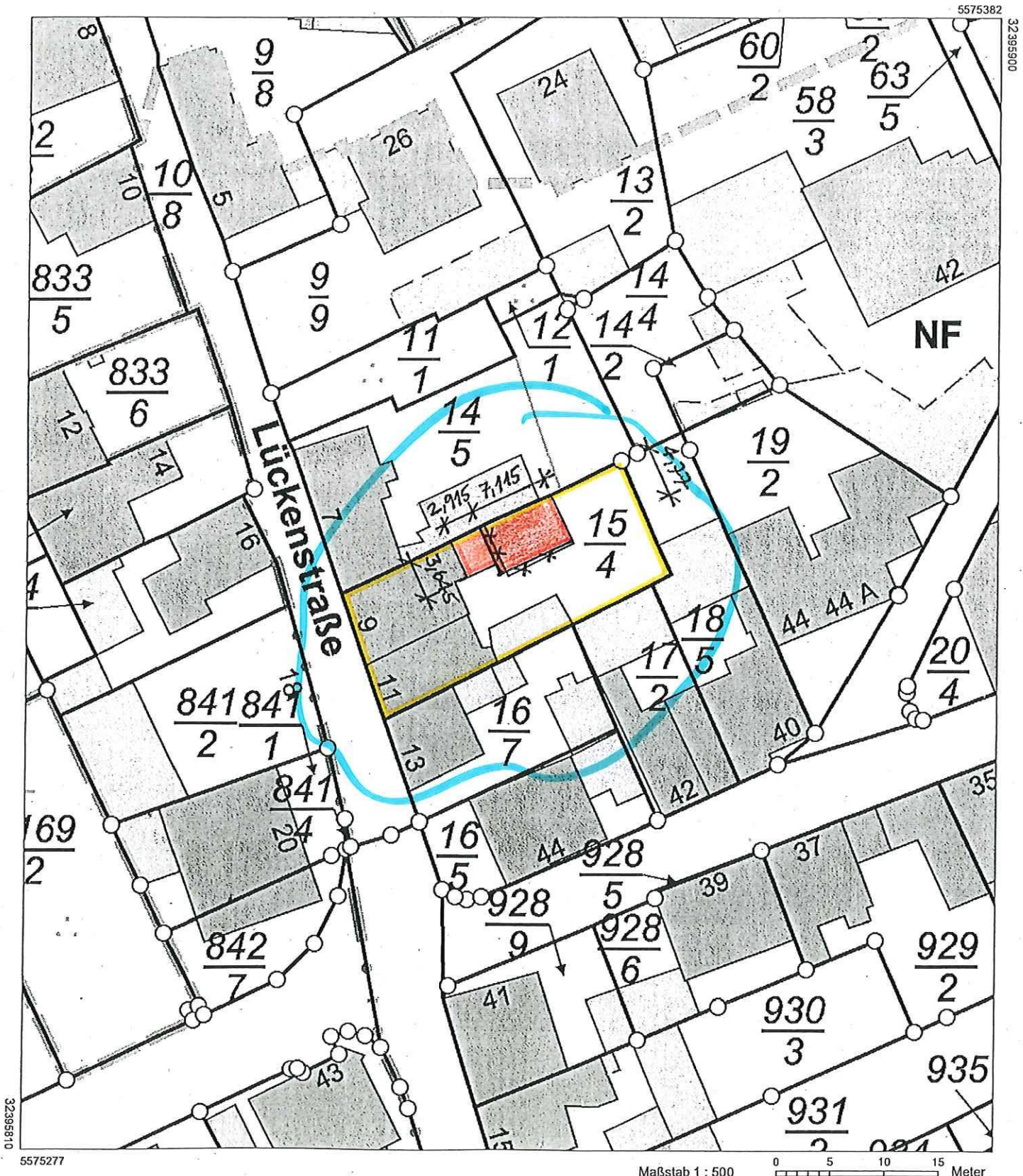

5575277

Maßstab 1 : 500 0 5 10 15 Meter

Vervielfältigungen für eigene Zwecke sind zugelassen. Eine unmittelbare oder mittelbare Vermarktung, Umwandlung oder Veröffentlichung der Geobasisinformationen bedarf der Zustimmung der zuständigen Vermessungs- und Katasterbehörde (§12 Landesgesetz über das amtliche Vermessungswesen).

Hergestellt durch das Landesamt für Vermessung und Geobasisinformation Rheinland-Pfalz.

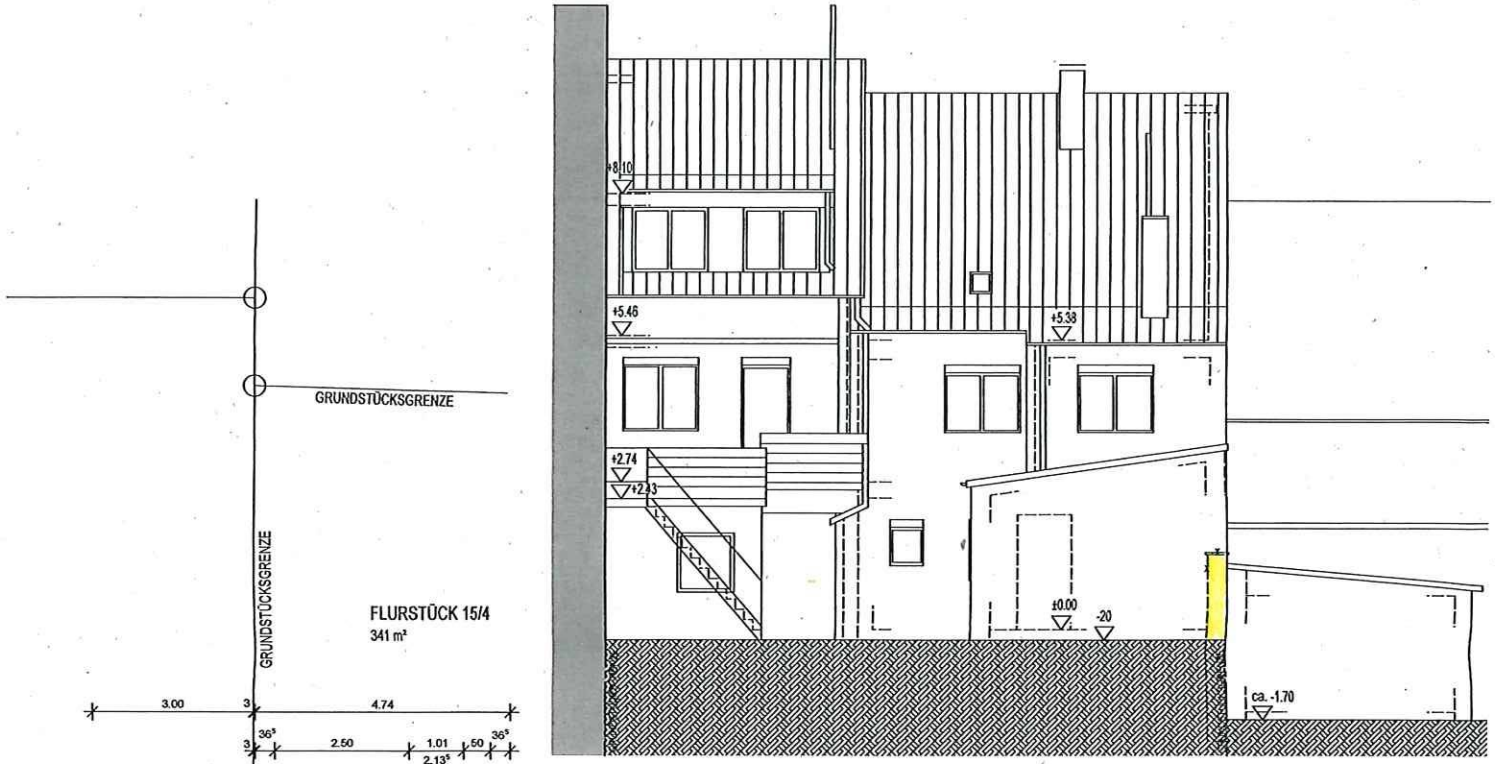

ANSICHT NORDOS
NEU

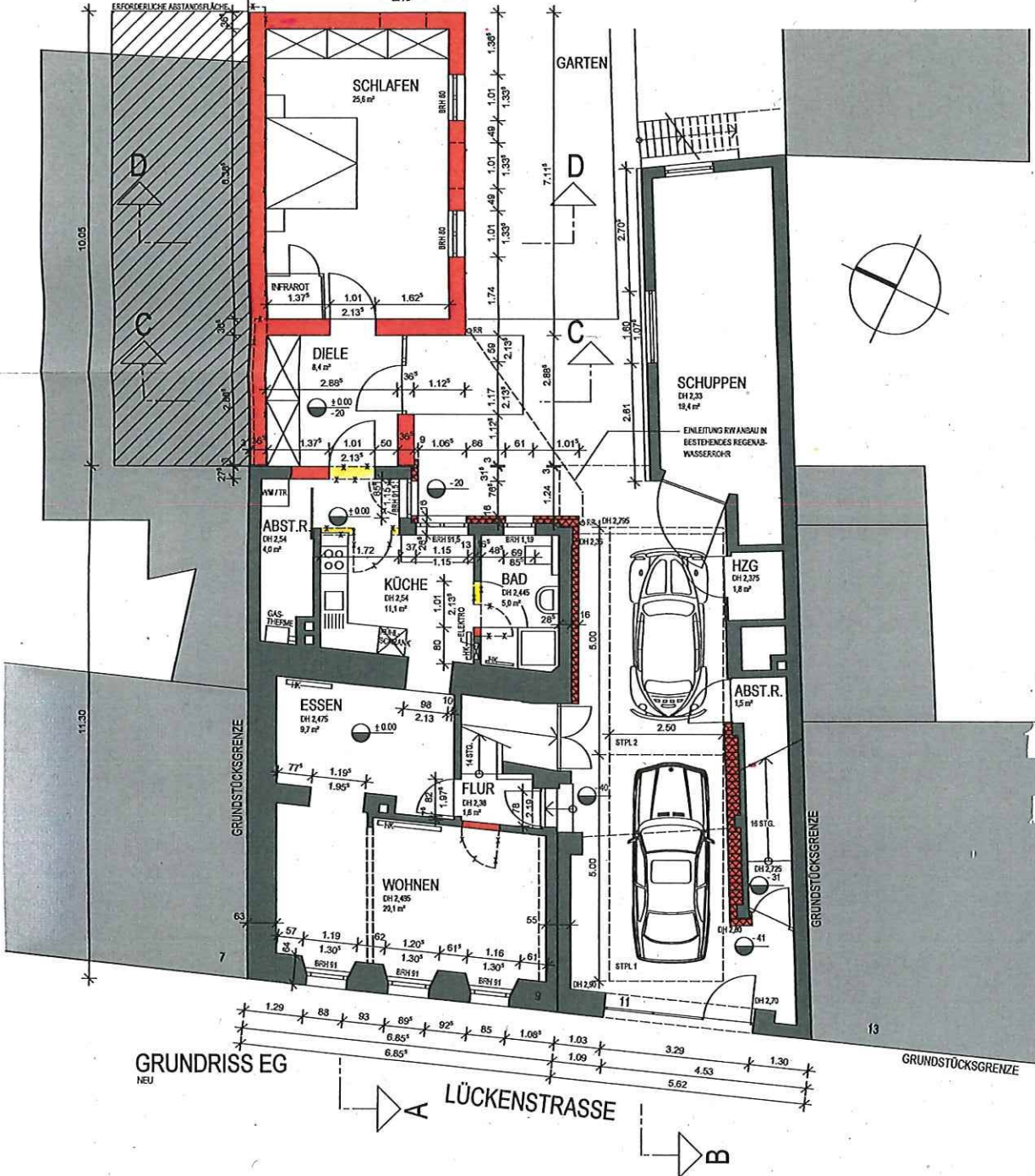

GRUNDRISS EG
NEU

LÜCKENSTRASSE

BAUHERRIN	
DATUM / UNTERSCHRIFT	
ARCHITEKT	
DATUM / UNTERSCHRIFT	
PROJEKT SANIERUNG, UMBAU UND ANBAU WOHNHAUS LÜCKENSTRASSE 9 / 11 56073 KOBLENZ - LAY	
PLANBEZEICHNUNG GRUNDRISS EG / ANSICHT NORDOST NEU	
MASZSTAB M 1:100	STUFE BAUANTRAGSSPLANUN
ZEICHN.-NR. 2.01	DATUM 09.06.2020
ALLE MASZE SIND VOM AUFTRAGNEHMER VERANTWORTLICH ZU PRÜFEN	

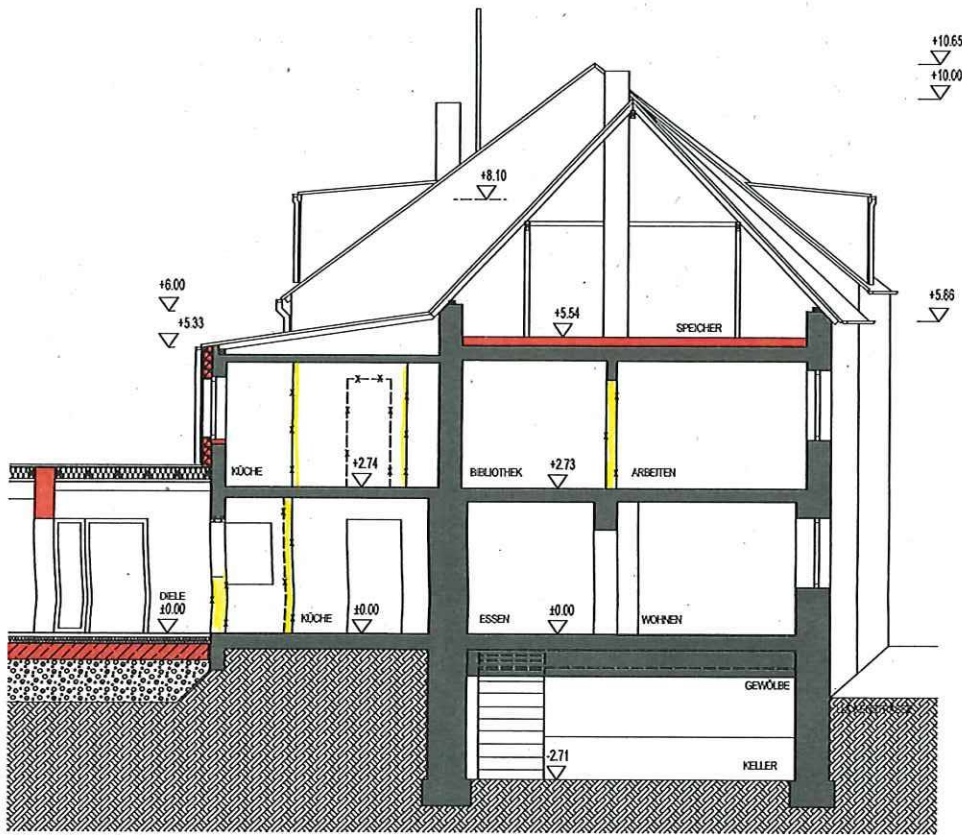

SNITT A-A

NEU

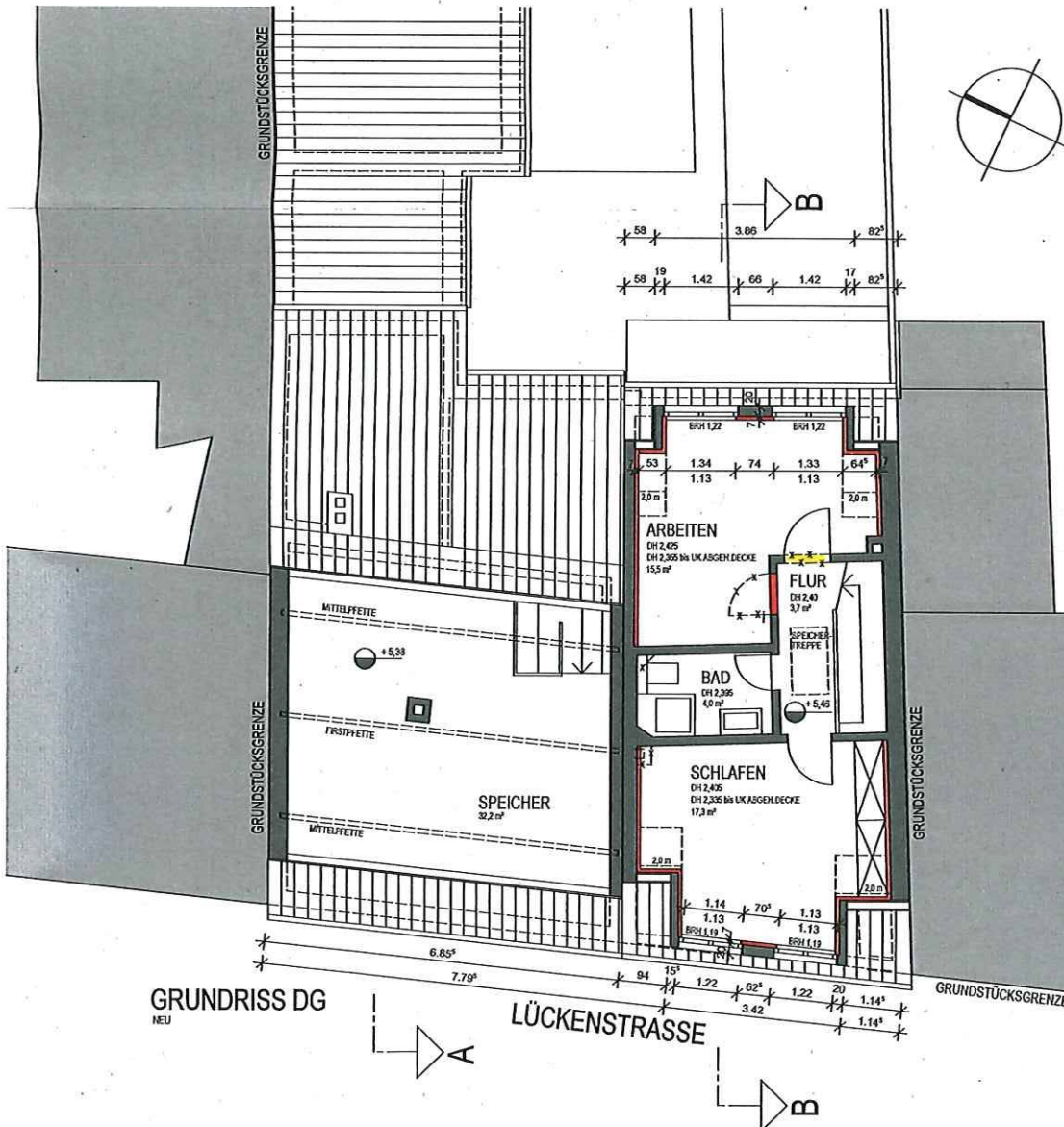

GRUNDRISS DG

NEU

LÜCKENSTRASSE

BAUHERRIN	
DATUM / UNTERSCHRIFT	
ARCHITEKT	
DATUM / UNTERSCHRIFT	
PROJEKT SANIERUNG, UMBAU UND ANBAU WOHNHAUS LÜCKENSTRASSE 9 / 11 56073 KOBLENZ - LAY	
PLANBEZEICHNUNG GRUNDRISS DG / SNITT A-A NEU	
MASZTAB M 1:100	STUFE BAUANTRAGSSPLANUNG
ZEICHN.-NR. 2.03	DATUM 09.06.2020
ALLE MASZE SIND VOM AUFTRAGNEHMER VERANTWÖRTLICH ZU PRÜFEN	

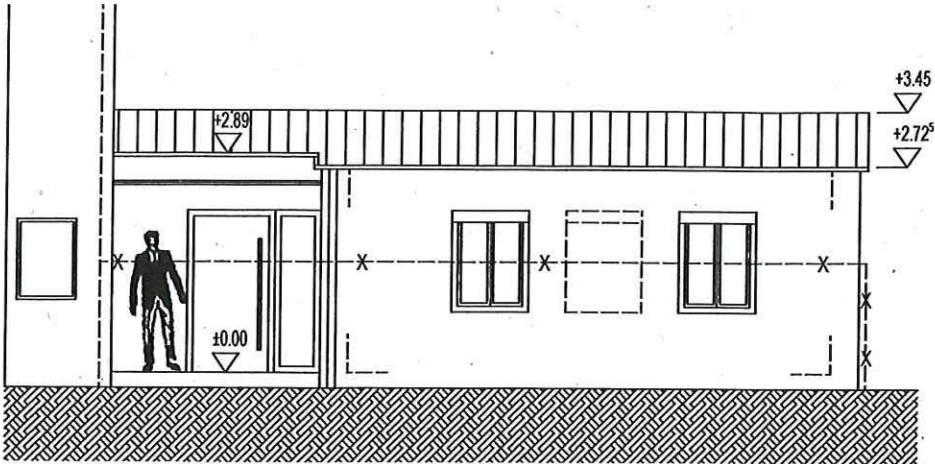

ANSICHT SÜDOST
NEU

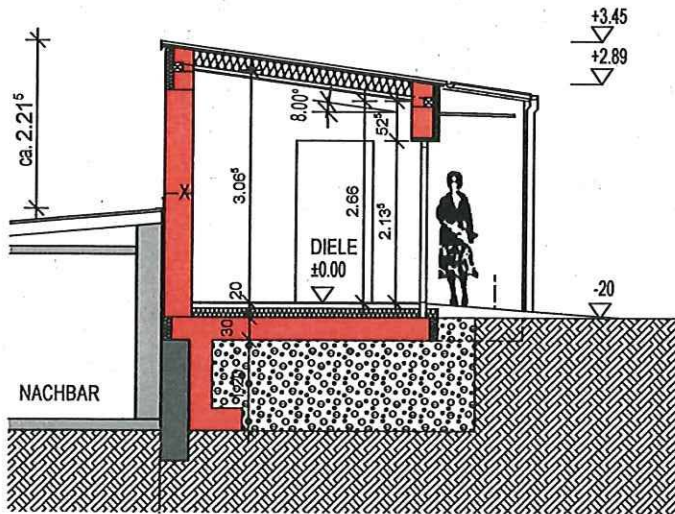

SCHNITT C-C
NEU

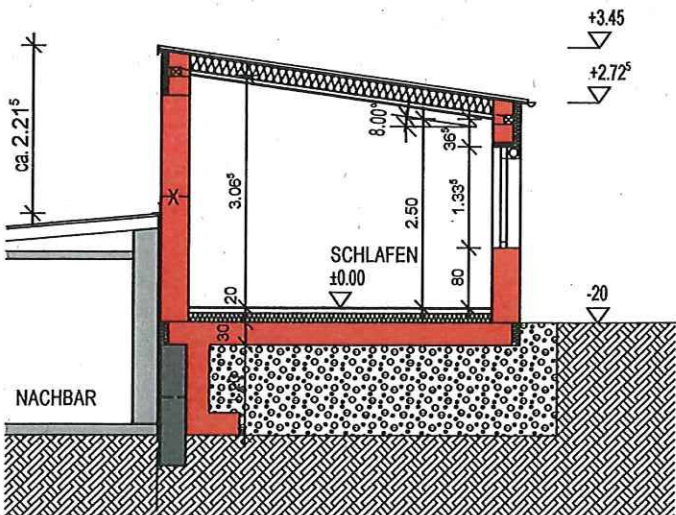

SCHNITT D-D
NEU

BAUHERRIN	
DATUM / UNTERSCHRIFT	
ARCHITEKT	
DATUM / UNTERSCHRIFT	
PROJEKT SANIERUNG, UMBAU UND ANBAU WOHNHAUS LÜCKENSTRASSE 9 / 11 56073 KOBLENZ - LAY	
PLANBEZEICHNUNG SCHNITT C-C, SCHNITT D-D ANSICHT SÜDOST NEU	
MASZSTAB M 1:100	STUFE BAUANTRAGSSPLANUNG
ZEICHN.-NR. 2.04	DATUM 09.06.2020
ALLE MASZE SIND VOM AUFTRAGNEHMER VERANTWORTLICH ZU PRÜFEN	