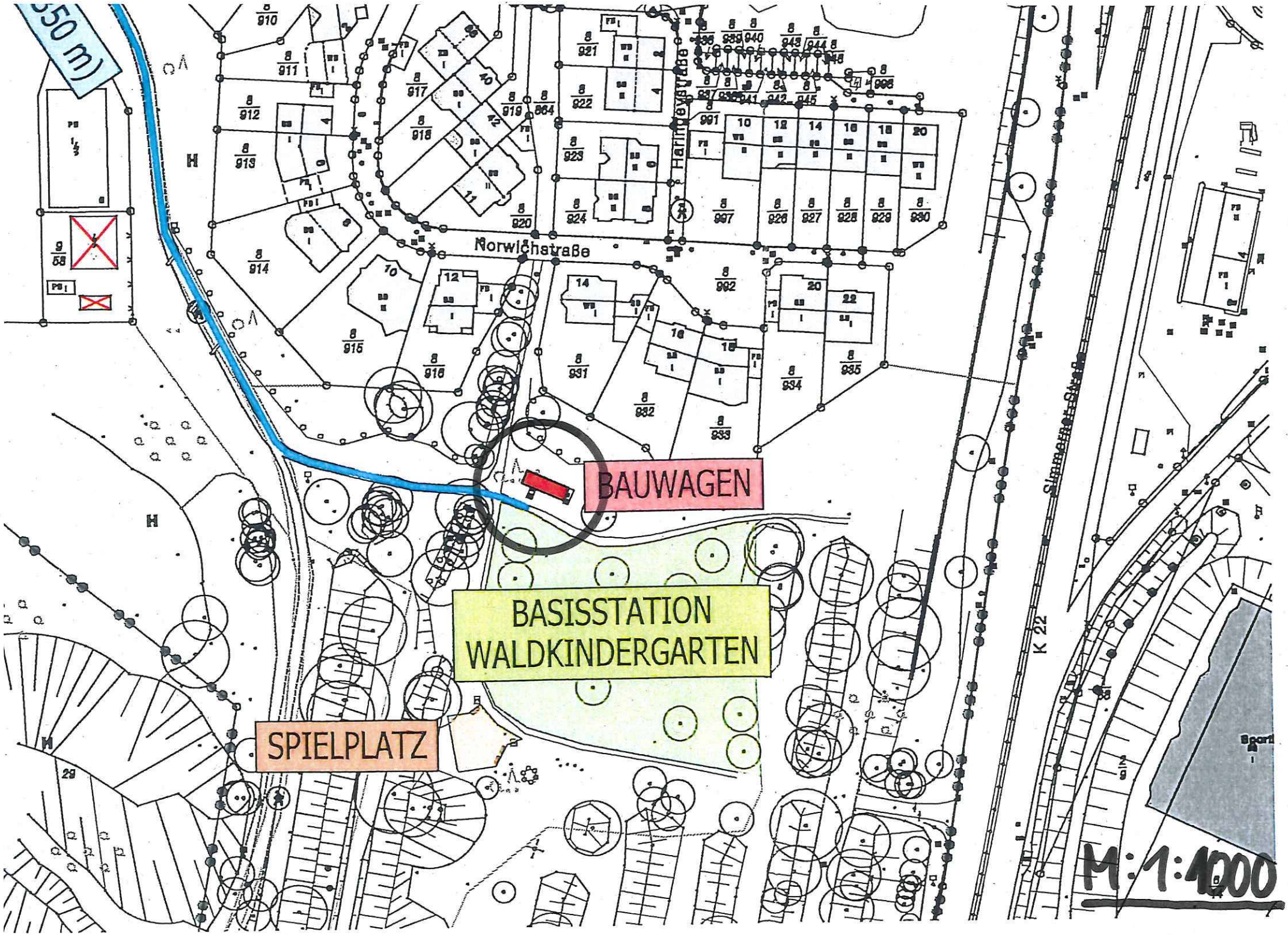

BAUWAGEN
BASISSTATION
WALDKINDERGARTEN
SPIELPLATZ
Norwichstraße
Harimeyerstraße
K 22
M:1:1000

KOBLENZ
VERBINDET.

Stadtvermessung und Bodenmanagement

Gemarkung:
Flur:
Flurstück:
ungefährer Maßstab 1:1000

-- nur für dienstliche Zwecke --
P0544596

24.08.2022

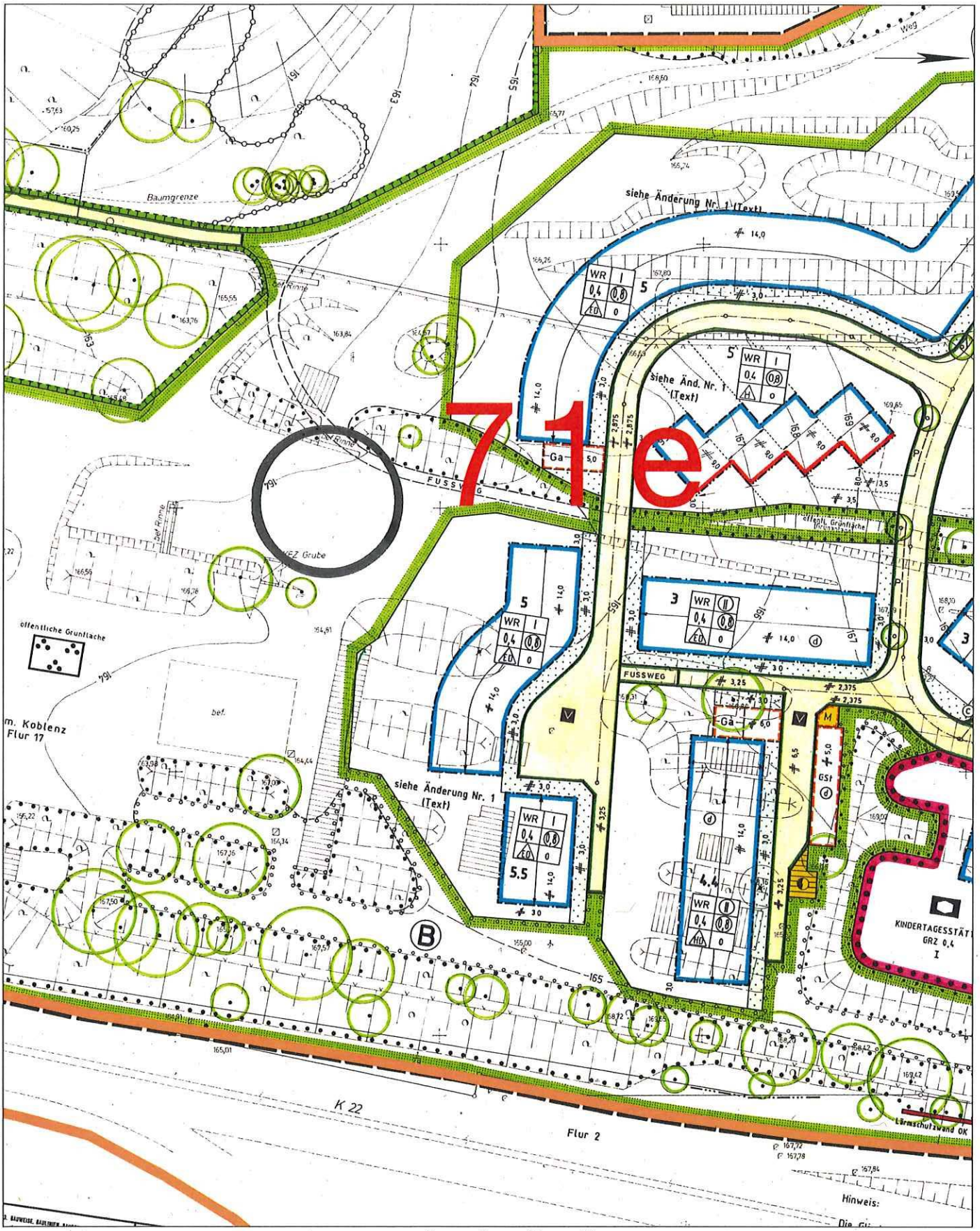

0 10 20 30 Meter

Basiskarte: Liegenschaftskarte der Vermessungs- und Katasterverwaltung. Die Geschossangaben entsprechen nicht der Definition Vollgeschoss nach Landesbauordnung.
Vervielfältigungen für eigene, nicht gewerbliche Zwecke zugelassen. Vervielfältigungen für andere Zwecke, Veröffentlichungen oder deren Weitergabe an Dritte nur mit Genehmigung.

Waldkindergartenwagen - Grundriß-Skizze
Stadt Koblenz, Jugendamt

Stand: 11.11.2021
Maßstab: 1:50
Maße toleranzbehaftet
technische Änderungen vorbehalten

Abbildungen ohne Aufbockvorrichtungen

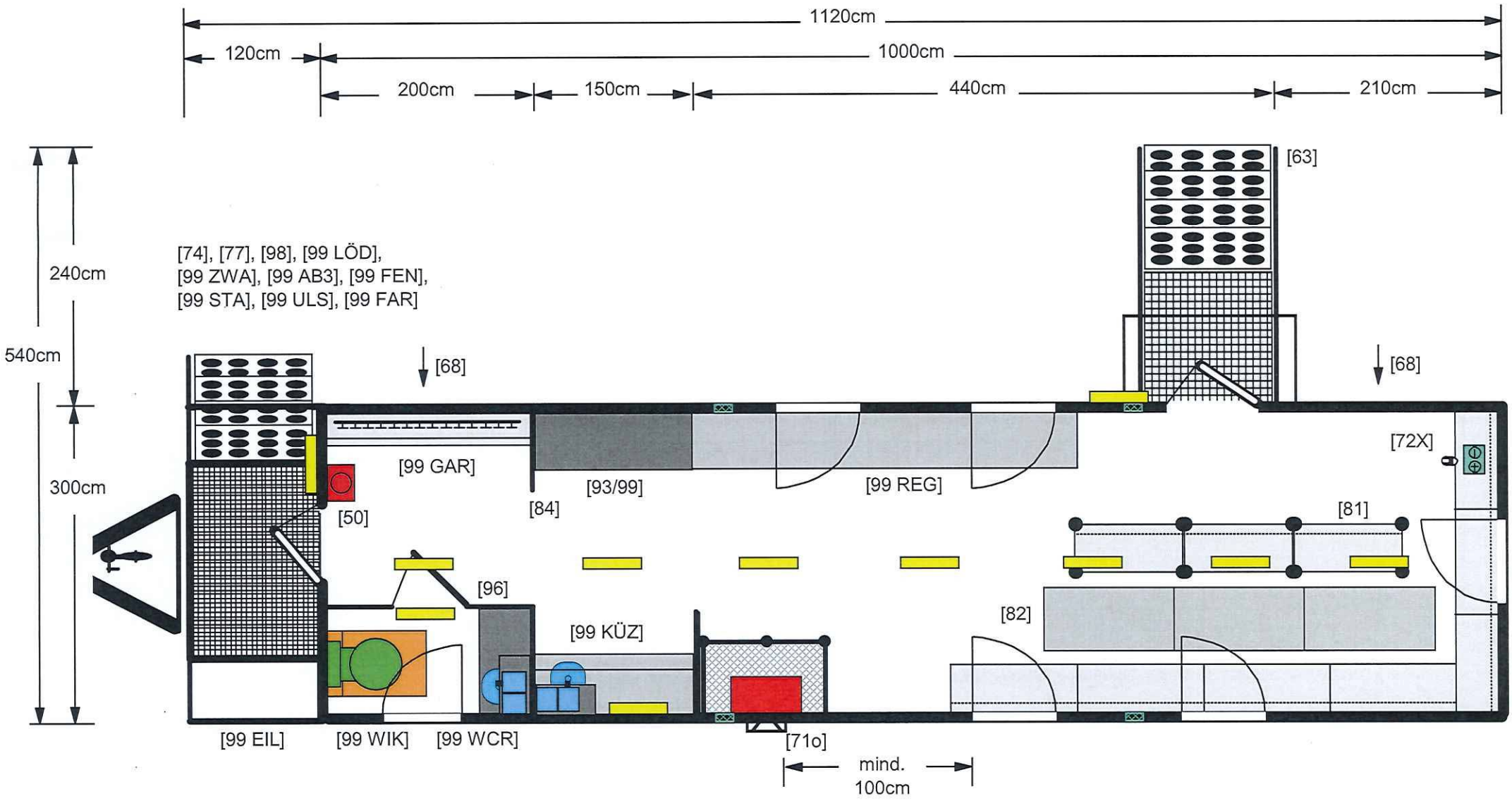

Waldkindergartenwagen - Seitenansicht in FR rechts
Stadt Koblenz, Jugendamt

Stand: 11.11.2021
Maßstab: 1:50
Maße toleranzbehaftet
technische Änderungen vorbehalten

Abbildungen ohne Aufbockvorrichtungen

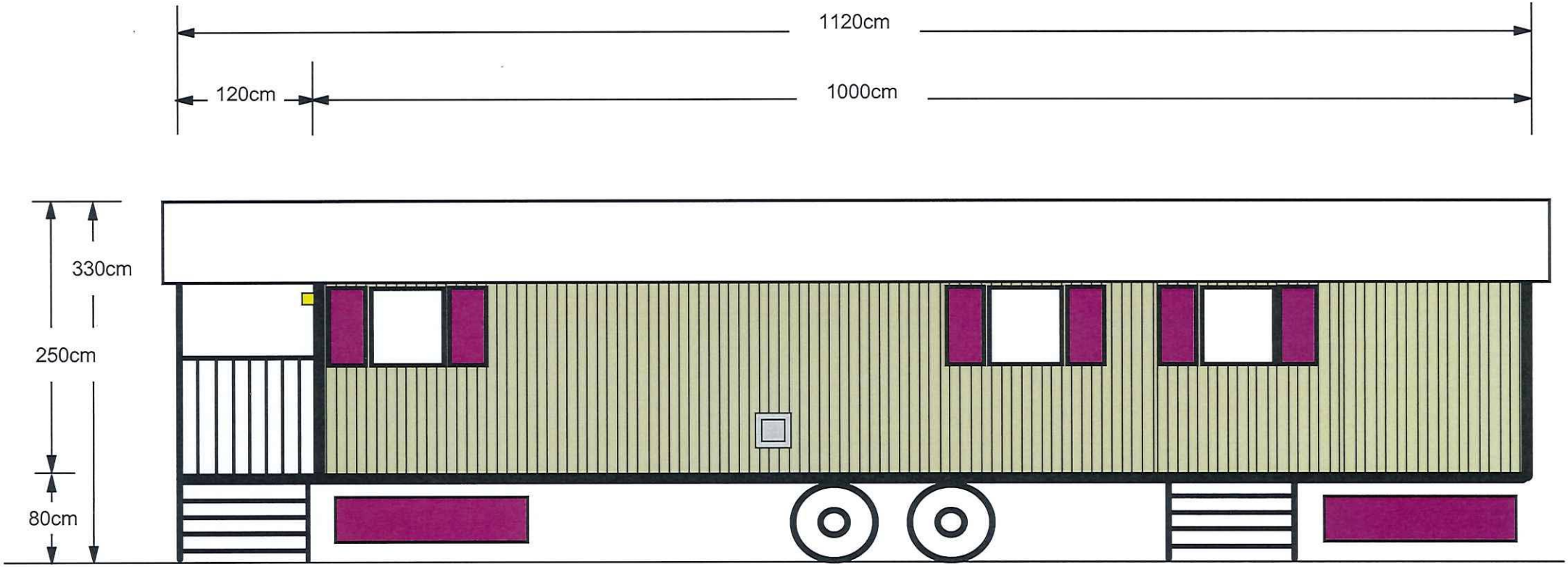

Waldkindergartenwagen - Seitenansicht vorne und hinten
Stadt Koblenz, Jugendamt

Stand: 11.11.2021
Maßstab: 1:50
Maße toleranzbehaftet
technische Änderungen vorbehalten
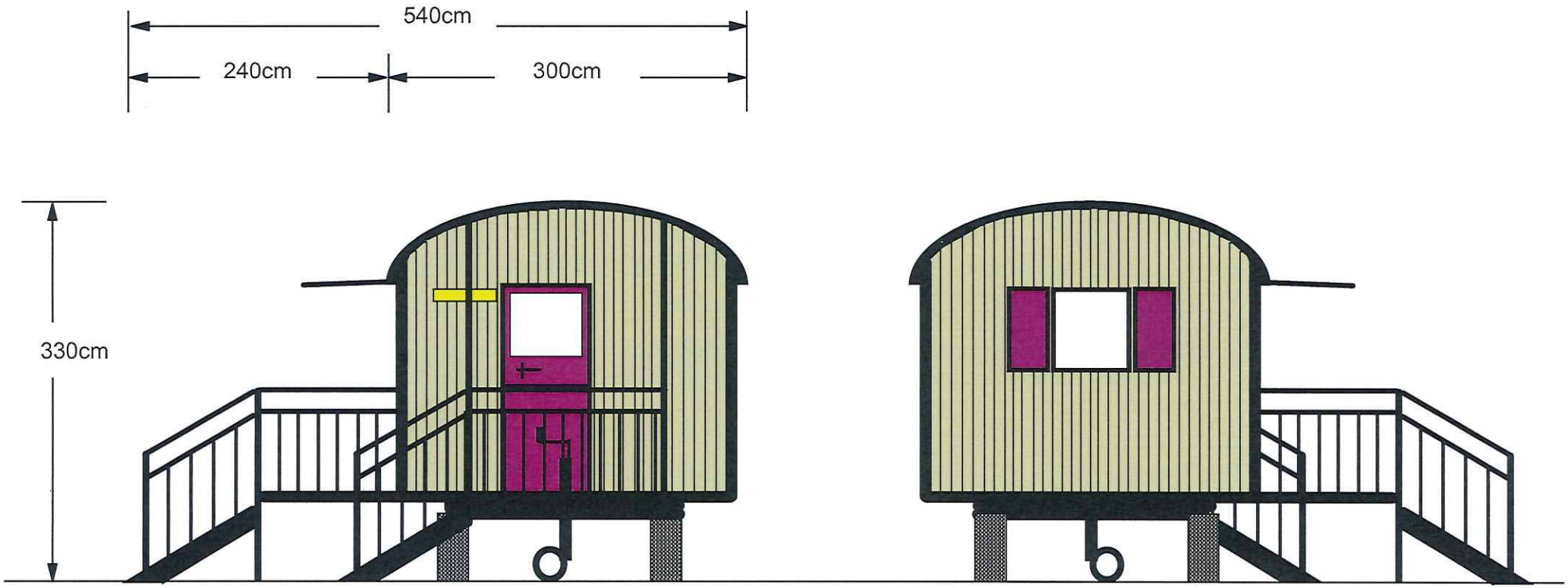
Abbildungen ohne Aufbockvorrichtungen