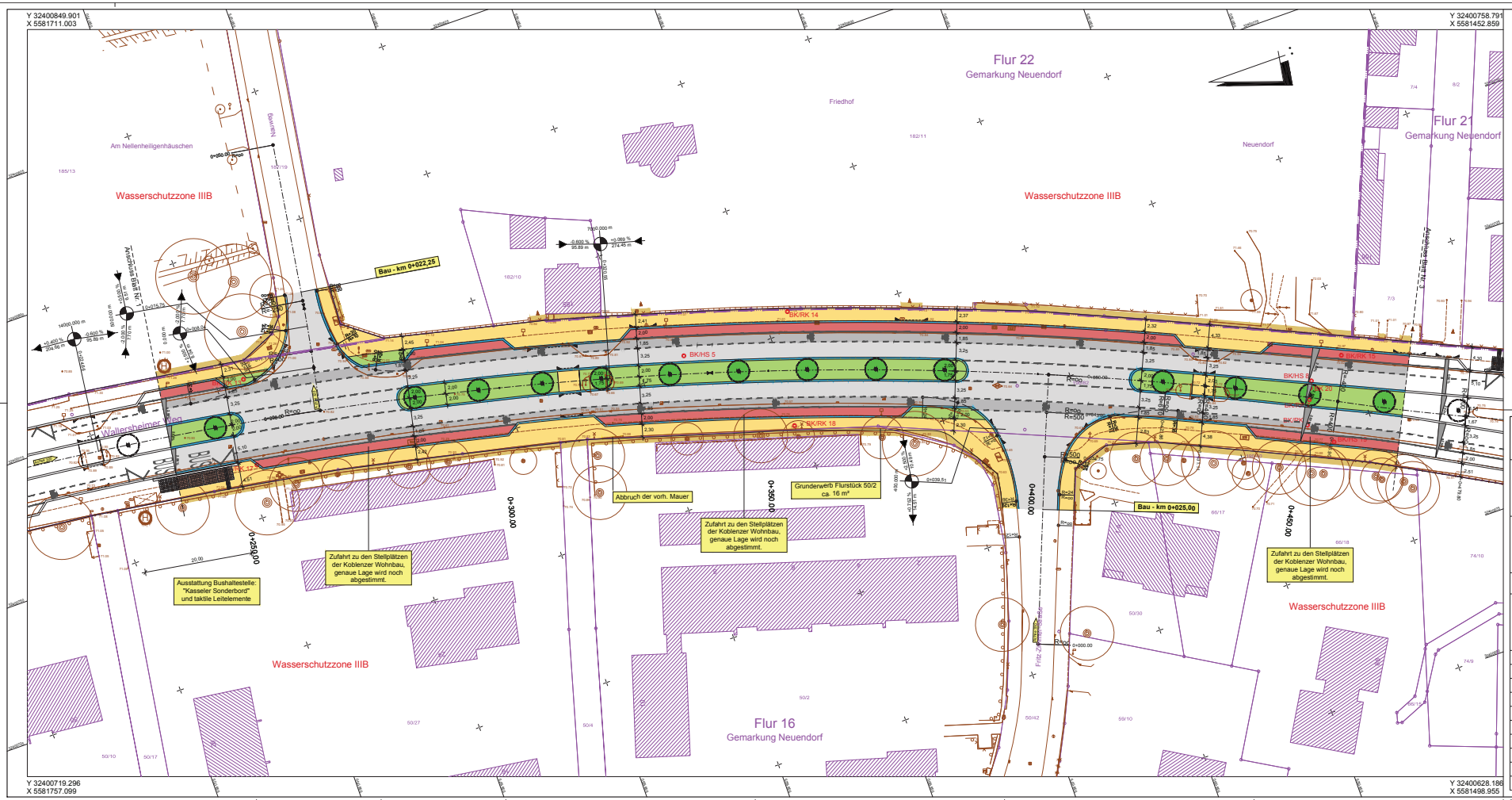

Legende

Planung

- Fahrbahn
- Schutzstreifen
- Rinne
- Parkstreifen
- Gehweg
- Radweg
- Rad-/Gehweg
- Mittelstreifen/Pflanzbeet
- Angleichung
- Fahrbahnquerneigung
- Neigungsbrechpunkt
- Hochpunkt
- Tiefpunkt
- Baum

Bestand

- Baum im öffentlichen Verkehrsraum

MANNS Ingenieure GmbH
Beratende | Planende | Bestimmen
Nobelstraße 14 | 56422 Wilgen
Tel.: +49 (0) 6 04 06 0
Fax: +49 (0) 6 04 06 80
E-Mail: info@manns-ingenieure.de

800	0,80	DATUM	ZEICHEN
ENTWORFEN		Sept. 2015	Meurer
GEZEICHNET		Sept. 2015	Pauls
GEPRÜFT			

Stadt Koblenz
Tiefbauamt
Fachamt

Projekt
"Soziale Stadt-Investitionen im Quartier"
Ausbau Wallersheimer Weg
in Koblenz-Neuendorf
VORENTWURF

Titel: Lageplan

Unterlage: 2
Blatt Nr.: 2

Koblenz,
Arbeitsstand
15.10.2015

Maßstab 1 : 250

Plan-Nr.: 23.06 / 10.15 / 02.02

Bearbeiter: Herr Schmidt

Amt / EB	—	36	61	62	65	66	67	70	80	85	—
gesehen											
abgestimmt											

Ausschuss	am	Ergebnis	am	Ergebnis
ALB FB IV				
.....				
.....				
FBA IV				
HuFA				
Stadtrat				

Stand: 15.10.2015

03-LPED-150929-800.dwg