Regionaler Raumordnungsplan Mittelrhein-Westerwald

Beikarte zum Entwurf (2016)

(Vor-) Entwuf zur Beteiligung und gem.
Beschluß der Regionalvertretung vom 16.06.2016

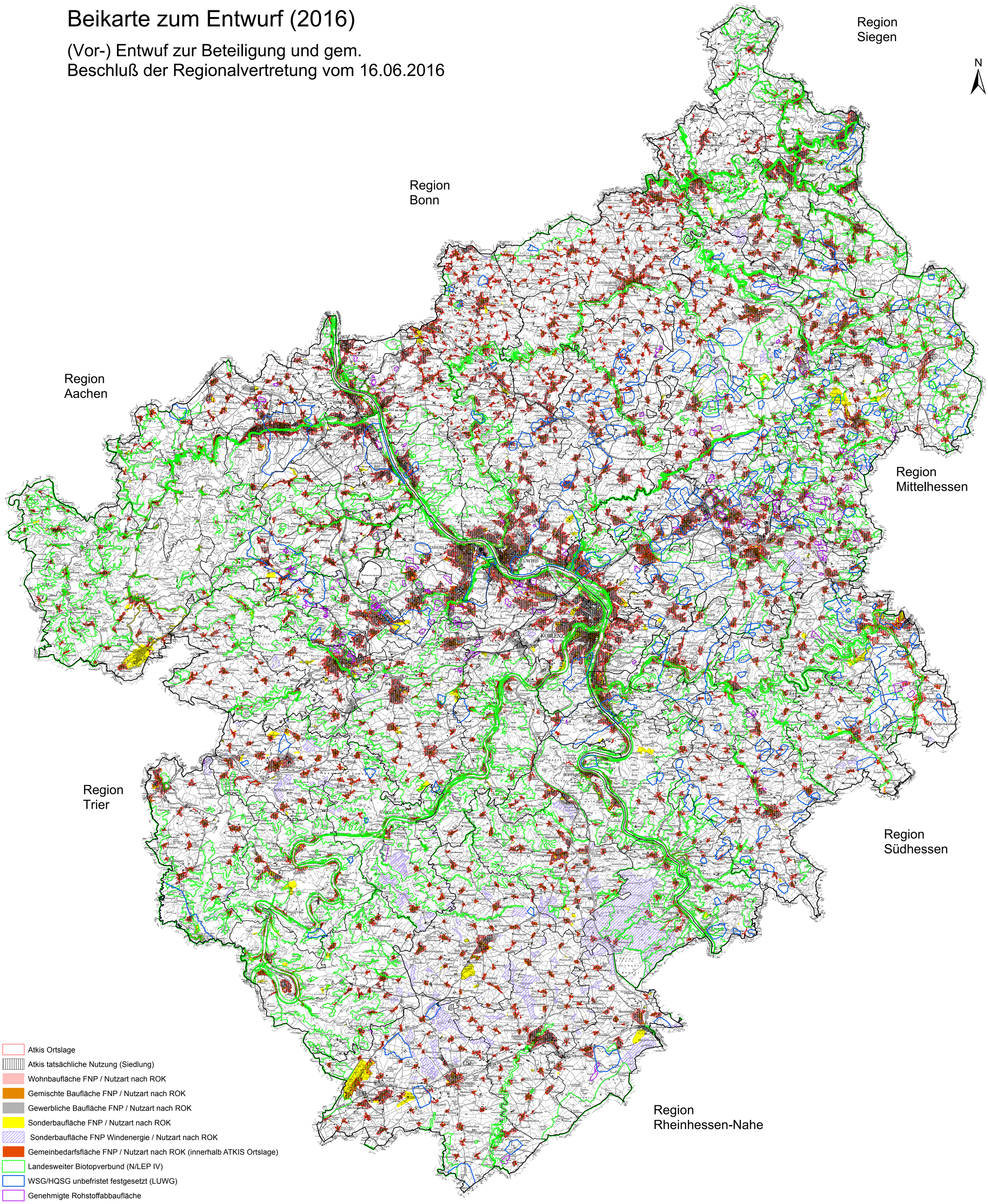

- Atkis Ortslage
- Atkis tatsächliche Nutzung (Siedlung)
- Wohnbaufläche FNP / Nutzart nach ROK
- Gemischte Baufläche FNP / Nutzart nach ROK
- Gewerbliche Baufläche FNP / Nutzart nach ROK
- Sonderbaufläche FNP / Nutzart nach ROK
- Sonderbaufläche FNP Windenergie / Nutzart nach ROK
- Gemeinbedarfsfläche FNP / Nutzart nach ROK (innerhalb ATKIS Ortslage)
- Landesweiter Biotopverbund (N/LEP IV)
- WSG/HQSG unbefristet festgesetzt (LUWG)
- Genehmigte Rohstoffabbaufläche
- Regionsgrenze
- Kreisgrenze
- Verbandsgemeindegrenze

Quellen:
ATKIS, Abfrage 27.08.2013, mit Datenstand vom 08.2013

Bauflächen aus wirksamen FNP gemäß Raumordnungskataster SGD Nord (ROK), Stand 12.05.2016;
(Zuordnung ROK je Nutzart z.T. abweichend von FNP: Bsp. Sonderbauflächen, die dem Siedlungsraum zuzuordnen sind/
Flächen für Gemeinbedarf / Grünflächen innerhalb Ortslage – maßgeblich ist FNP)

WSG/HQSG festgesetzt (unbefristet) gemäß Datascout / SGD Nord LUWG RLP, Stand 10/2015

Rohstoffabbau genehmigt nach LGB, Stand 09/2013, Kreisverwaltungen nach ROK Stand 21/02/2014

Blatt DIN A0 M= ca. 1:125 000

Kilometer

0 5 10 15 20

09.06.2016

RheinlandPfalz
STRUKTUR- UND GENEHMIGUNGSDIREKTION NORD

Technische Bearbeitung: Jürgen Schmidt (Abteilung 4, Referat 41, AG - GIS)

Datenquelle: Geobasisinformationen der Vermessungs- und Katasterverwaltung Rheinland-Pfalz - © 2012