

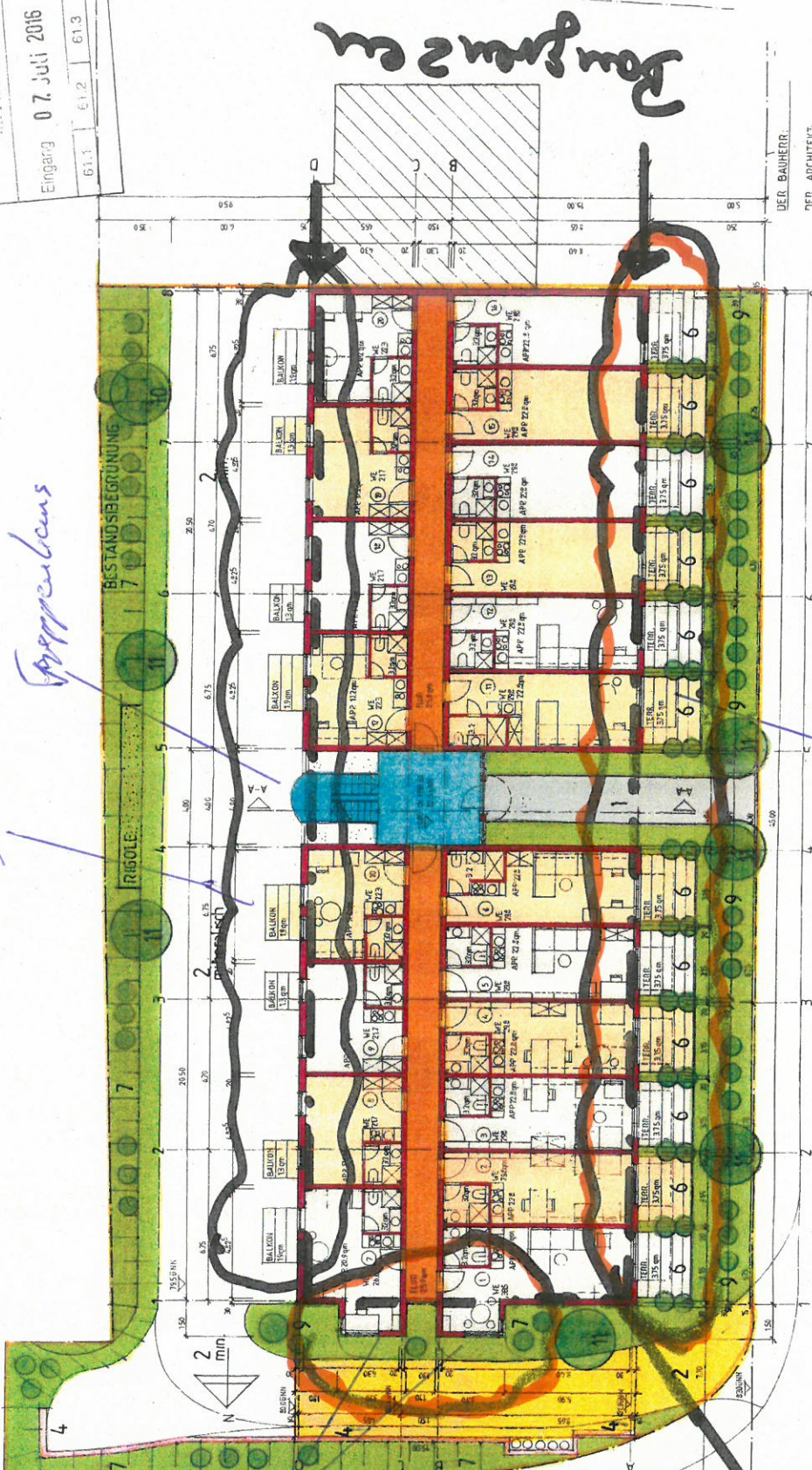



# GRÜNFLÄCHENPLAN — M: 1:200

61 / Amt für Stadtentwicklung  
und Bauverwaltung  
Eingang 07. Juli 2016  
61.1 61.2 61.3 61.4



*Boulogner*

*Balkone*  
*Grappentans*

*Fenster*

## GRUNDRISS EG

DER BAUHERR:

DER ARCHITEKT:

**AISON**

- Verbundpflaster - Beton
- Chopflaster - Beton
- Okopflaster - Beton
- Beton
- Beton
- Naturstein
- Buchsbäum, Rhododendron, Lorbeer
- Sand, Kassen, Mineralgemisch
- Mischsträucher
- Rubinien

### ERLÄUTERUNG

1. Zwengung
2. Zugänge
3. Elektrischen
4. Fächermauer
5. Treppenbereich West
6. Treppen EG
7. Begrünungsgrünung
8. Kinderspielfeld
9. Sträucherbereich
10. Bäume bestehend
11. Neupflanzungen

*AISON (Belkove)*  
*2,50 m (Rau)*  
*Grüne*

		projekt-nr.: 482716 projekt: APPARTMENT WOHNHHAUS GULLASTRASSE 50072 KOBLENZ	plan-nr.: 01 messstab: 1:200 datum: 10.06.2016 autor: [blank] zustimmung: [blank]
RECHNUNGSGRUNDRISS EG		zeichnung: [blank]	

DER BAUHERR:  
DER ARCHITEKT:



# ABSTANDSFLÄCHENBERECHNUNG M: 1: 200

## Abstandsflächenberechnung:

Ansicht West						
F1	=	8,70	x	0,4	=	3,48 m
F2	=	9,20	x	0,4	=	3,68 m
F3	=	8,70	x	0,4	=	3,48 m
F4	=	6,60	x	0,4	=	2,64 m
<b>Ansicht Ost</b>						
F5	=	11,00	x	0,4	=	4,40 m
F6	=	9,20	x	0,4	=	3,68 m
F7	=	11,30	x	0,4	=	4,52 m
<b>Ansicht Nord</b>						
F8	=	8,40	x	0,4	=	3,36 m
F9	=	10,30	x	0,4	=	4,12 m
F10	=	9,40	x	0,4	=	3,76 m
F11	=	7,10	x	0,4	=	2,84 m

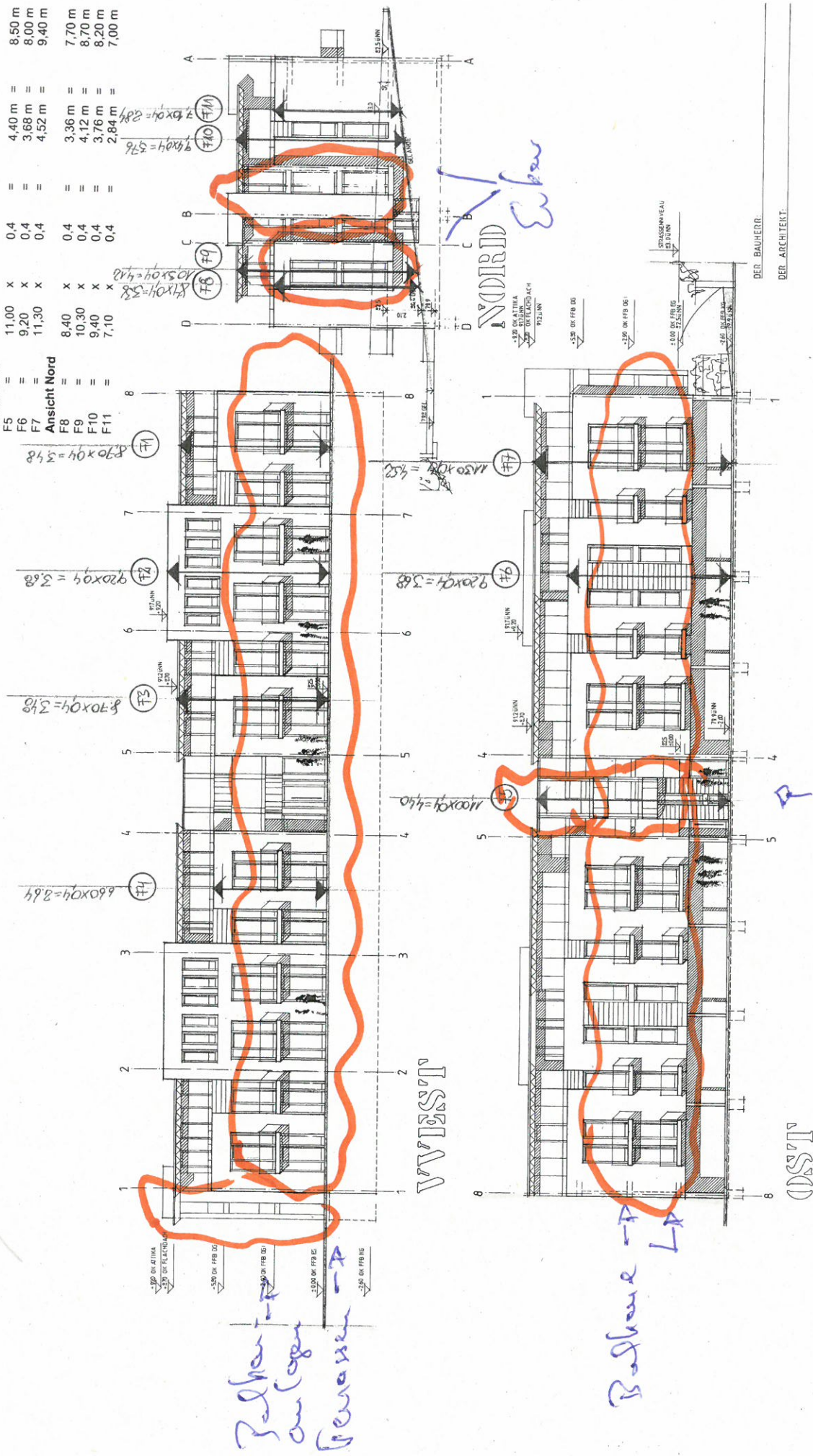

**ARCHITECTUR**

NEUBAU  
APARTMENT WOHNANLAGE  
GULLASSTR. 56072 KOBLENZ

planm.: 4.8.2.1.16  
planer: [Name]  
datum: 10.06.2015  
index: 01  
blatt: 06

DER BAUHERR: \_\_\_\_\_  
DER ARCHITECT: \_\_\_\_\_

Treppebau

Balkone -> A  
L -> A