

Stadtverwaltung Koblenz
-- nur für den internen Gebrauch --

K616202

NRA14A1140

Gemarkung: Bubenheim

Flur : 1

Flurstück : 11/63

ungefährer Maßstab: 1 : 1000

16.06.2016



Basiskarte: Liegenschaftskarte der Vermessungs- und Katasterverwaltung. - Die Geschossangaben entsprechen nicht der Definition Vollgeschoss nach Landesbauordnung.
 Vervielfältigungen für eigene, nicht gewerbliche Zwecke zugelassen. Vervielfältigungen für andere Zwecke, Veröffentlichungen oder deren Weitergabe an Dritte nur mit Genehmigung.

Auszug aus den Geobasisinformationen

Liegenschaftskarte



Rheinland-Pfalz

VERMESSUNGS- UND
KATASTERAMT
OSTEIFEL-HUNSRÜCK

Hergestellt am 20.04.2016

Flurstück: 11/62
Flur: 1
Gemarkung: Bubenheim

Gemeinde: Koblenz
Landkreis: Stadt Koblenz

Am Wasserturm 5a
56727 Mayen

5581922

32398172

Bauherr / Antragsteller

Der Entwurfsverfasser

RIES + RIES

ARCHITECTEN-INGENIEURE

HEINRICHSTRASSE 2

56727 BUBENHEIM B. MAINZ

TELEFON (0 61 39) 92 29 -0

TELEFAX (0 61 39) 92 29 45

31.08.2016

31.08.2016

Datum

Unterschrift

Datum

Unterschrift

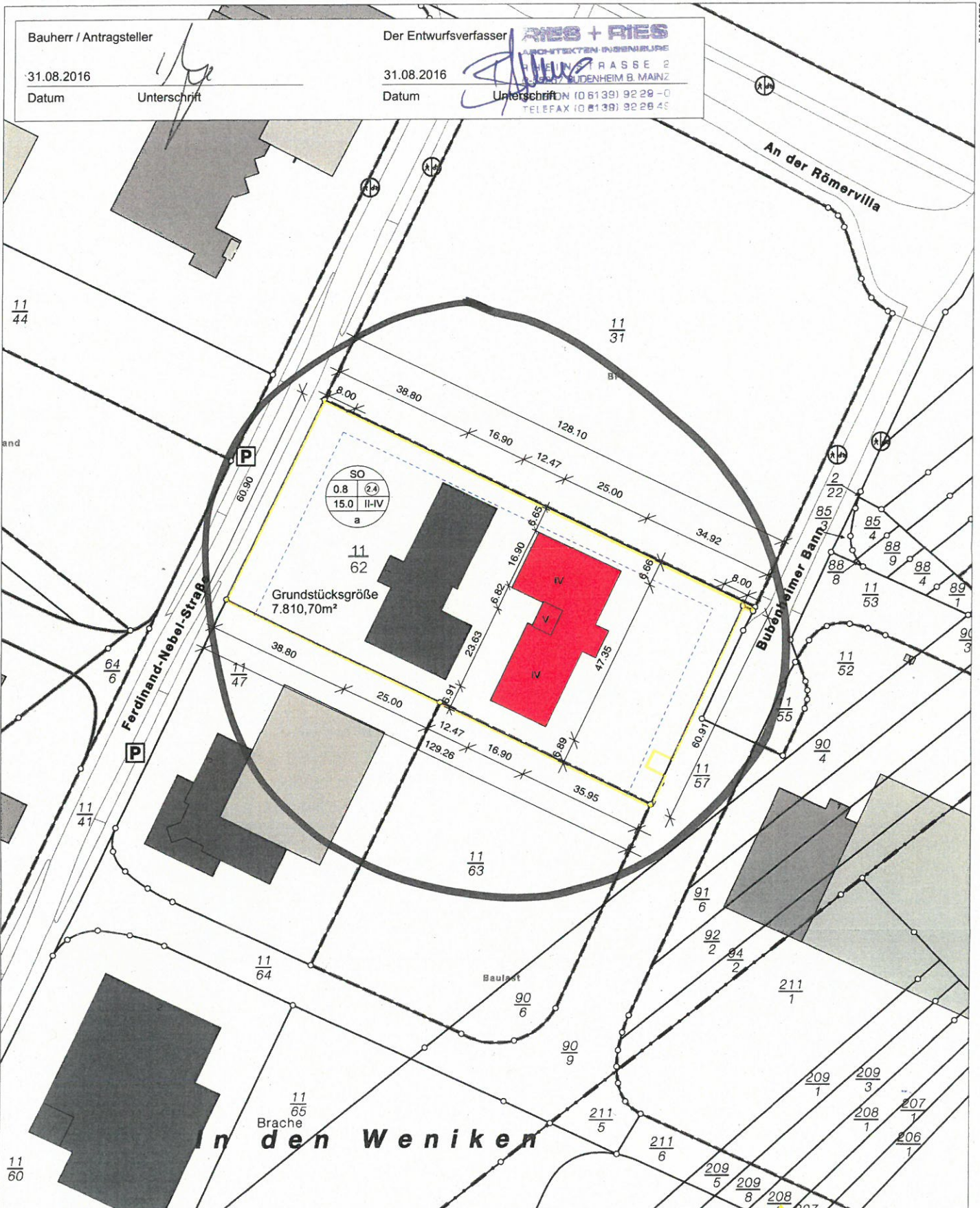

5581592

Bauaufsicht

Eng.: 02. Sep. 2016

Maßstab 1:1000 0 10 20 30 Meter

Vervielfältigungen für eigene Zwecke sind zugelassen. Eine unmittelbare oder mittelbare Vermarktung, Umwandlung oder Veröffentlichung der Geobasisinformationen bedarf der Zustimmung der zuständigen Vermessungs- und Katasterbehörde (§12 Landesgesetz über das amtliche Vermessungswesen).

Hergestellt durch Öffentlich best. Vermessungsingenieur Dipl.-Ing. Heinrich Grüne.

Befugnis eingeräumt am 30.12.2006 durch Landesamt für Vermessung und Geobasisinformation Rheinland-Pfalz.

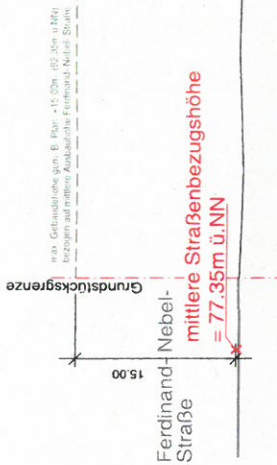

schematischer Schnitt M 1:500



schematische Draufsicht M 1:500

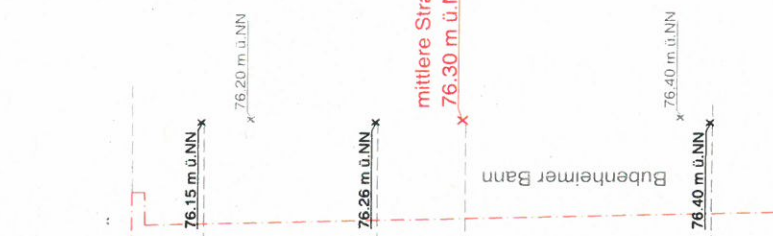
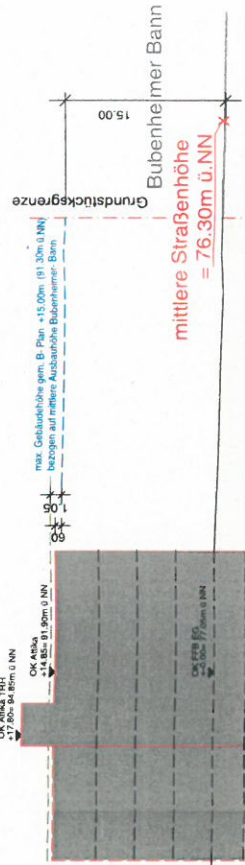

Bauaufsicht
 Eng.: 02. Sep. 2016

ANLAGE ABWEICHUNGSANTRAG

Ries+Ries Architekten Ingenieure Rheinstraße 2 D-55257 Budenheim bei Mainz Telefon +49 6135 9223 0 info@ries-ries.de www.ries-ries.de	BAUVORHABEN: Erweiterung Büropark Koblenz-2 Bauabschnitt 56070 Koblenz	DATUM: 28.08.2018	PROJ.-NR.: 723-2
	GEZEICHNET: JA	MAßSTAB: 1:500	VERZEICHNET: JA

77.35 mittlere Straßenbezugshöhe

77.30 festgesetzte Ausbaulöhe gem. B-Plan

77.35 interpolierte Höhen

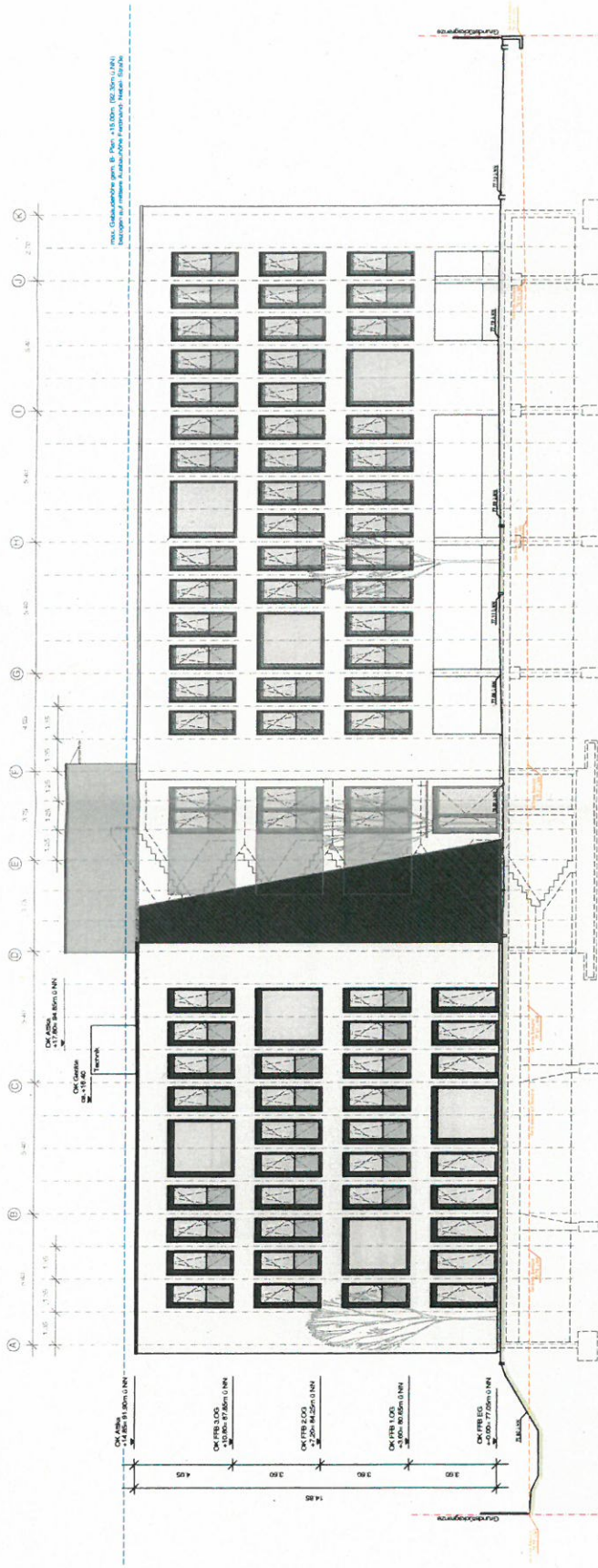

Ansicht West M 1:200

Baufaufsicht
 Erg.: 02. Sep. 2016

ANLAGE ABWEICHUNGSANTRAG

Ries+Ries
 Architekten
 Ingenieure

Rheinstraße 2
 55129 Mainz
 Telefon +49 6135 9223 0
 Telefax +49 6135 9223 49
 info@ries-ries.de
 www.ries-ries.de

BAUVORHABEN: Erweiterung Büropark Koblenz- 2 Bauabschnitt
 56070 Koblenz

DATE: 28.08.2016	PROJ.-NR: 7032	[REDACTED]
VERFÜGBAR: JA	STATUS: [REDACTED]	
MASSSTAB: 1:200	ANSICHT: West	

Bauaufsicht
 Erg: 02. Sep. 2016

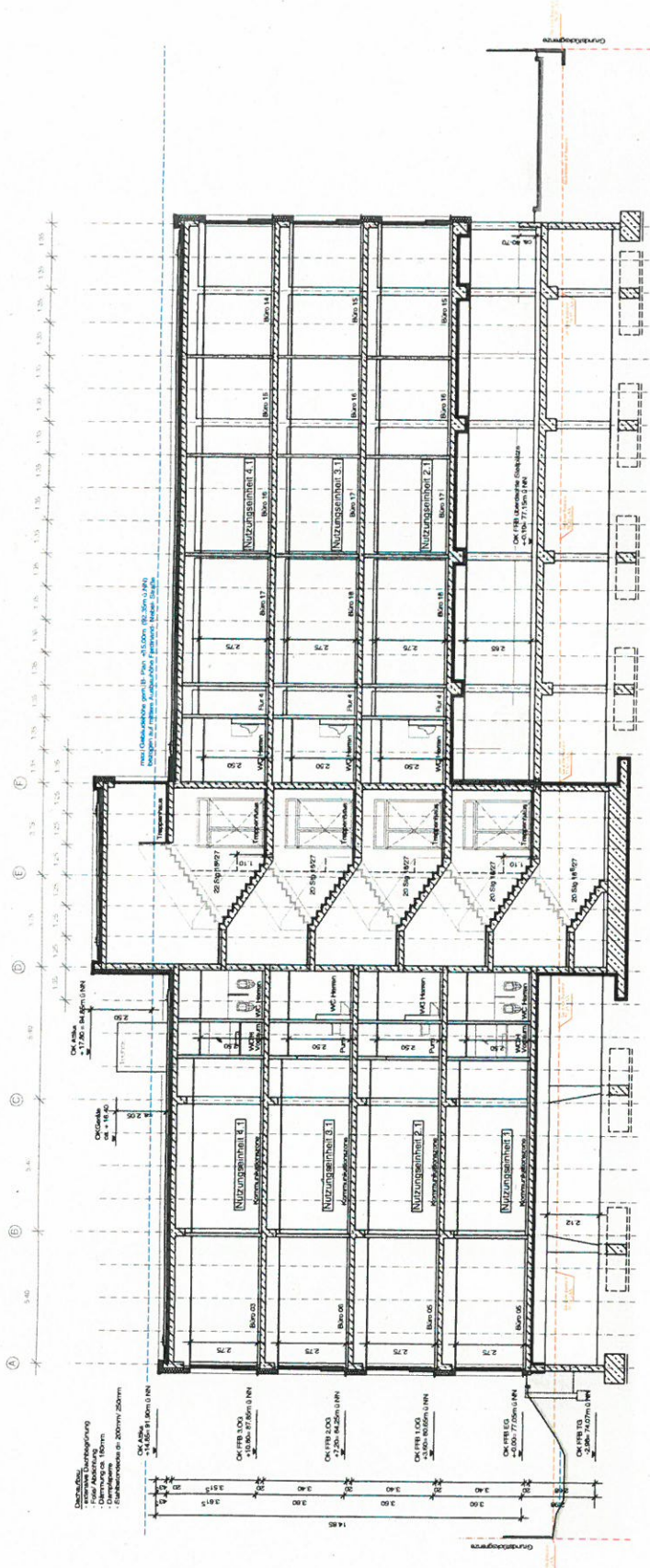

Schnitt B-B M1:100

ANLAGE ABWEICHUNGSANTRAG

Ries+Ries Architekten Ingenieure Rheinstraße 2 D-55257 Budenheim bei Mainz Telefon +49 6139 9229 0 Telefax +49 6139 9229 49 www.ries-ries.de	BAUVORHABEN: Erweiterung Büropark Koblenz-2, Bauabschnitt 56070 Koblenz	PROJ.-NR 723-2
	DATUM 29.08.2016	
GRÜNDUNGSTYPUS JA		
C.A.M.B.D.D.		