

61 / Amt für Stadtentwicklung
und Bauordnung
Eingang - 8. Juli 2016
61.1 61.2 61.3 61.5

07/07/2016
J. Red

Maßstab ca. 1: 250 Gemarkung: Arzheim Flur: 5	A.-Nr.: 16032TM	Lageplan Aussenanlagen
	Flurst.: 1164/3 u.a.	
Dipl.-Ing. Stefan Neuroth Öffentl. best. Vermessungsingenieur 56410 Montabaur Elgendorfer Straße 4 Tel: 02602/15760 E-Mail: vermessung@oebvi-neuroth.de		Montabaur, den 30.06.2016 Bearbeiter: Herr Hemmerle

Stadtverwaltung Koblenz

-- nur für den internen Gebrauch --

k6303m2

NRA14A1142

Gemarkung: Arzheim

Flur : 5

Flurstück : 1164/3

ungefähre Maßstab: 1 : 500

08.06.2016

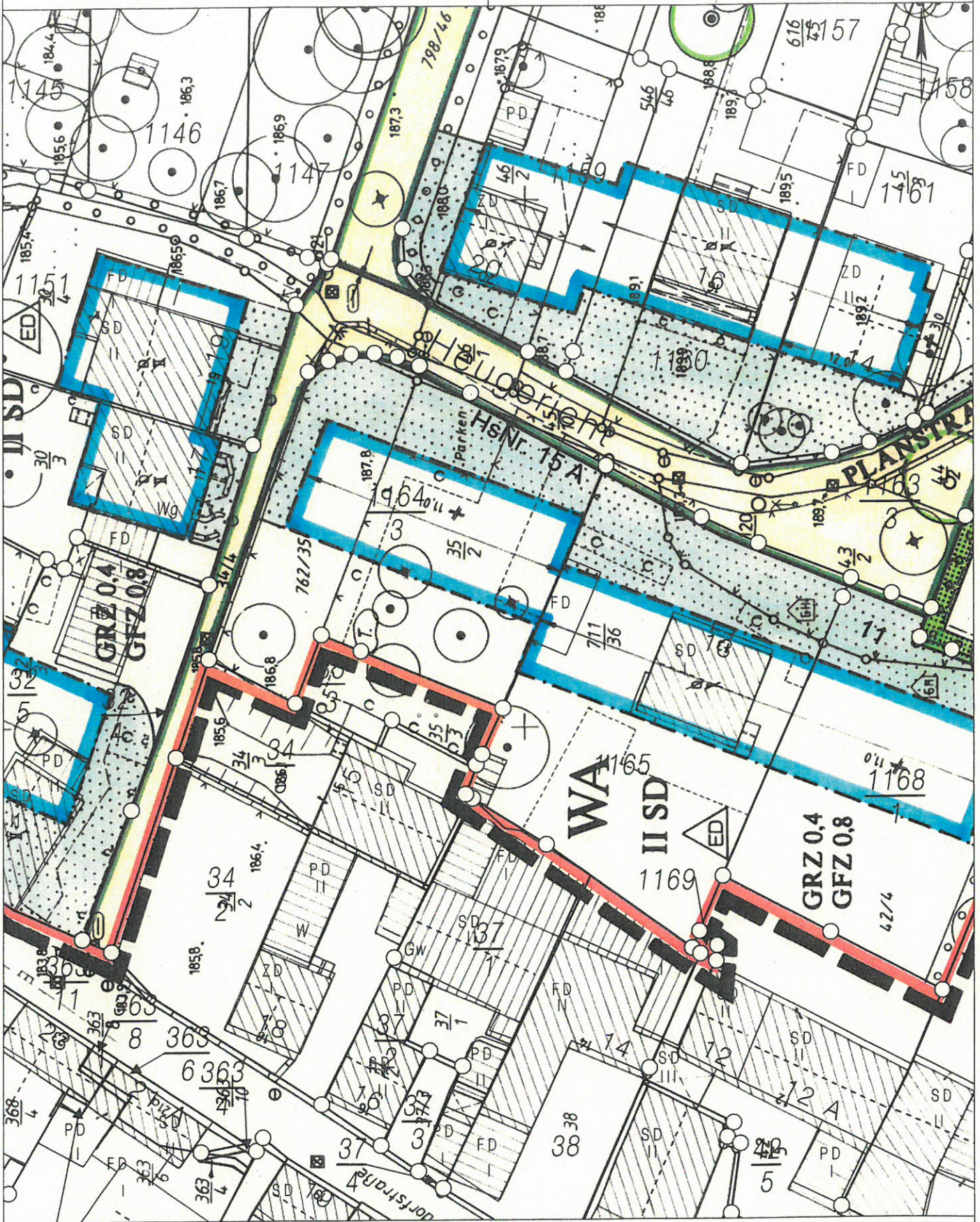

Basiskarte: Liegenschaftskarte der Vermessungs- und Katasterverwaltung. - Die Geschossangaben entsprechen nicht der Definition Vollgeschoss nach Landesbauordnung. Vervielfältigungen für eigene, nicht gewerbliche Zwecke zugelassen. Vervielfältigungen für andere Zwecke, Veröffentlichungen oder deren Weitergabe an Dritte nur mit Genehmigung.

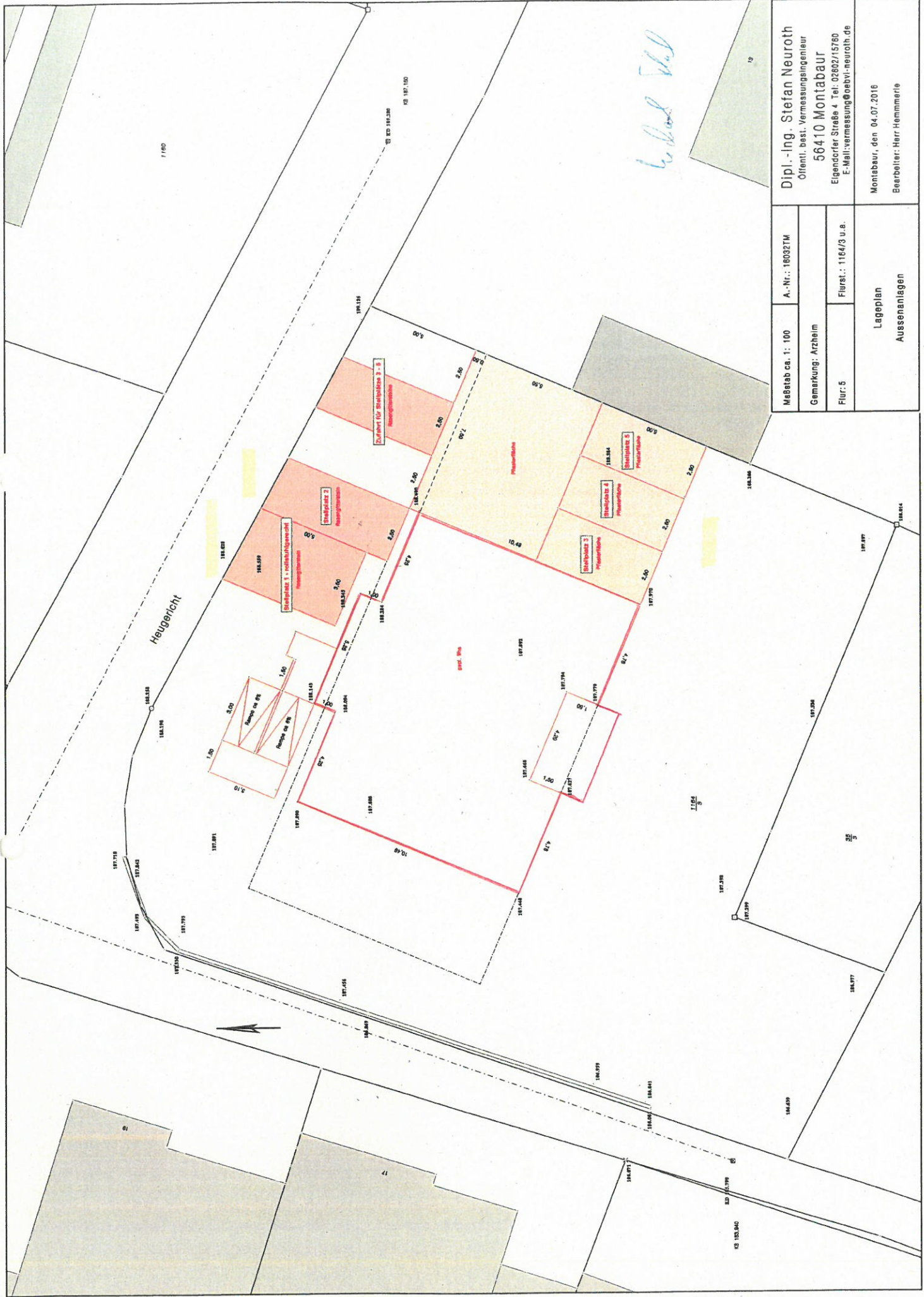

Handwritten signature: L. ...

Dipl.-Ing. Stefan Neuroth Öffentl. best. Vermessungsingenieur 56410 Montabaur Eigendorfer Straße 4 Tel: 02802/15780 E-Mail: vermessung@oebvl-neuroth.de	
Maßstab ca. 1: 100 A.-Nr.: 16032TM Gemarkung: Arzheim Flurst.: 1164/3 u.a.	Lageplan Aussonanlagen Montabaur, den 04.07.2016 Bearbeiter: Herr Hemmerle

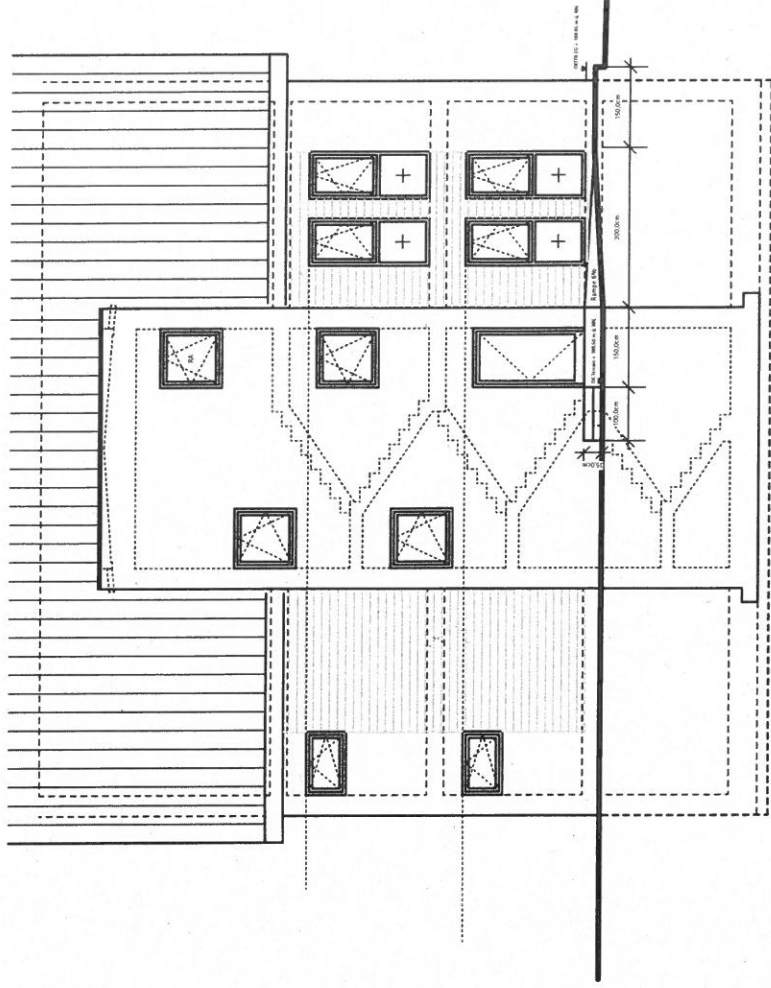

Ansicht von Norden

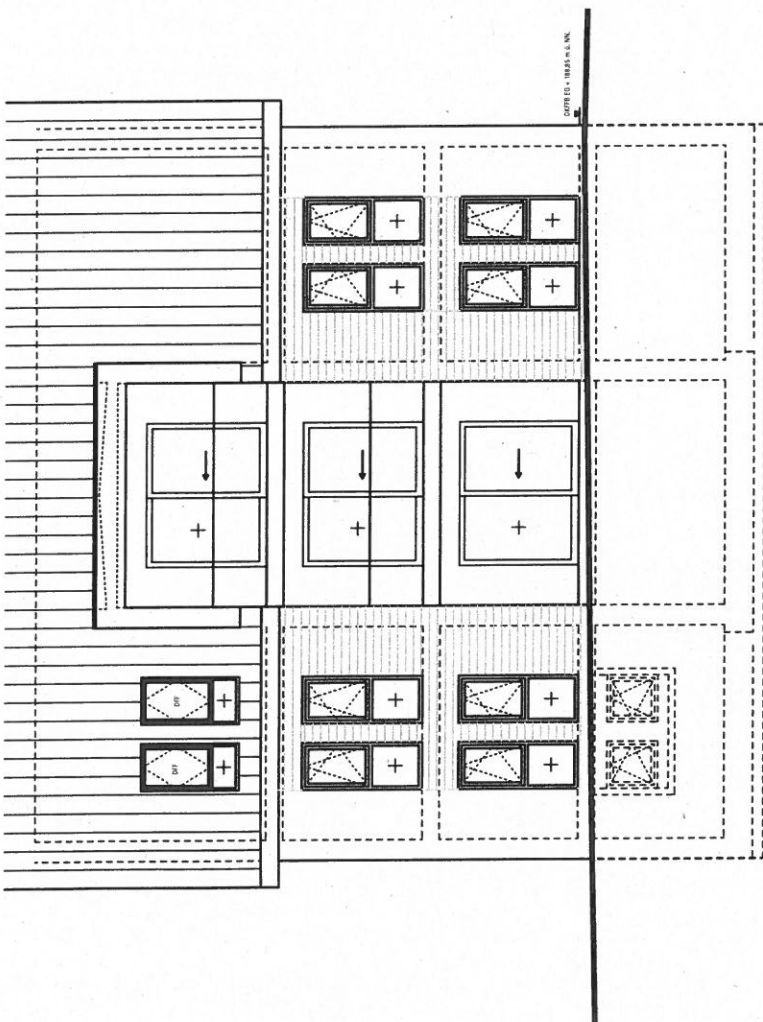

Ansicht von Süden