

Auszug aus den Geobasisinformationen

Liegenschaftskarte



Rheinland-Pfalz

VERMESSUNGS- UND
KATASTERAMT
OSTEIFEL-HUNSRÜCK

Hergestellt am 06.07.2016

Flurstück: 260/2
Flur: 2
Gemarkung: Bubenheim

Gemeinde: Koblenz
Landkreis: Stadt Koblenz

Baubescheid
Eing.: 21. Juli 2016
Am Wasserturm 5a
56727 Mayen

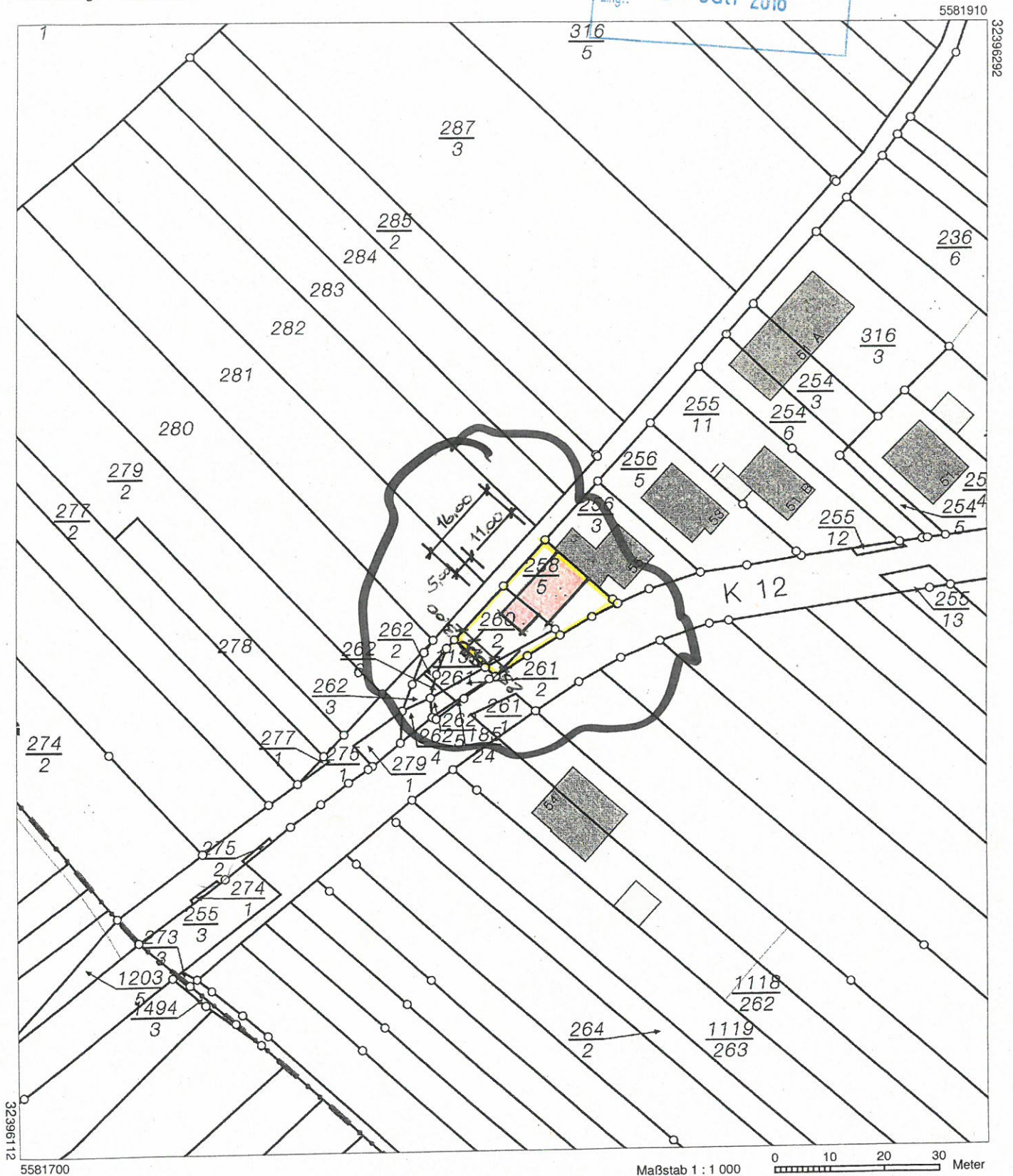

Vervielfältigungen für eigene Zwecke sind zugelassen. Eine unmittelbare oder mittelbare Vermarktung, Umwandlung oder Veröffentlichung der Geobasisinformationen bedarf der Zustimmung der zuständigen Vermessungs- und Katasterbehörde (§12 Landesgesetz über das amtliche Vermessungswesen).
Hergestellt durch das Vermessungs- und Katasteramt Osteifel-Hunsrück.



Lap Vorboten

Standard Verfahren



Standard Verfahren