

# Auszug aus den Geobasisinformationen

Liegenschaftskarte



Rheinland-Pfalz

VERMESSUNGS- UND  
KATASTERAMT  
OSTEIFEL-HUNSÜCK

Bau...  
Eing.: 14. JULI 2016

Hergestellt am 05.04.2016

Am Wasserturm 5a  
56727 Mayen

Flurstück: 4796  
Flur: 1  
Gemarkung: Metternich

Gemeinde: Koblenz  
Landkreis: Stadt Koblenz

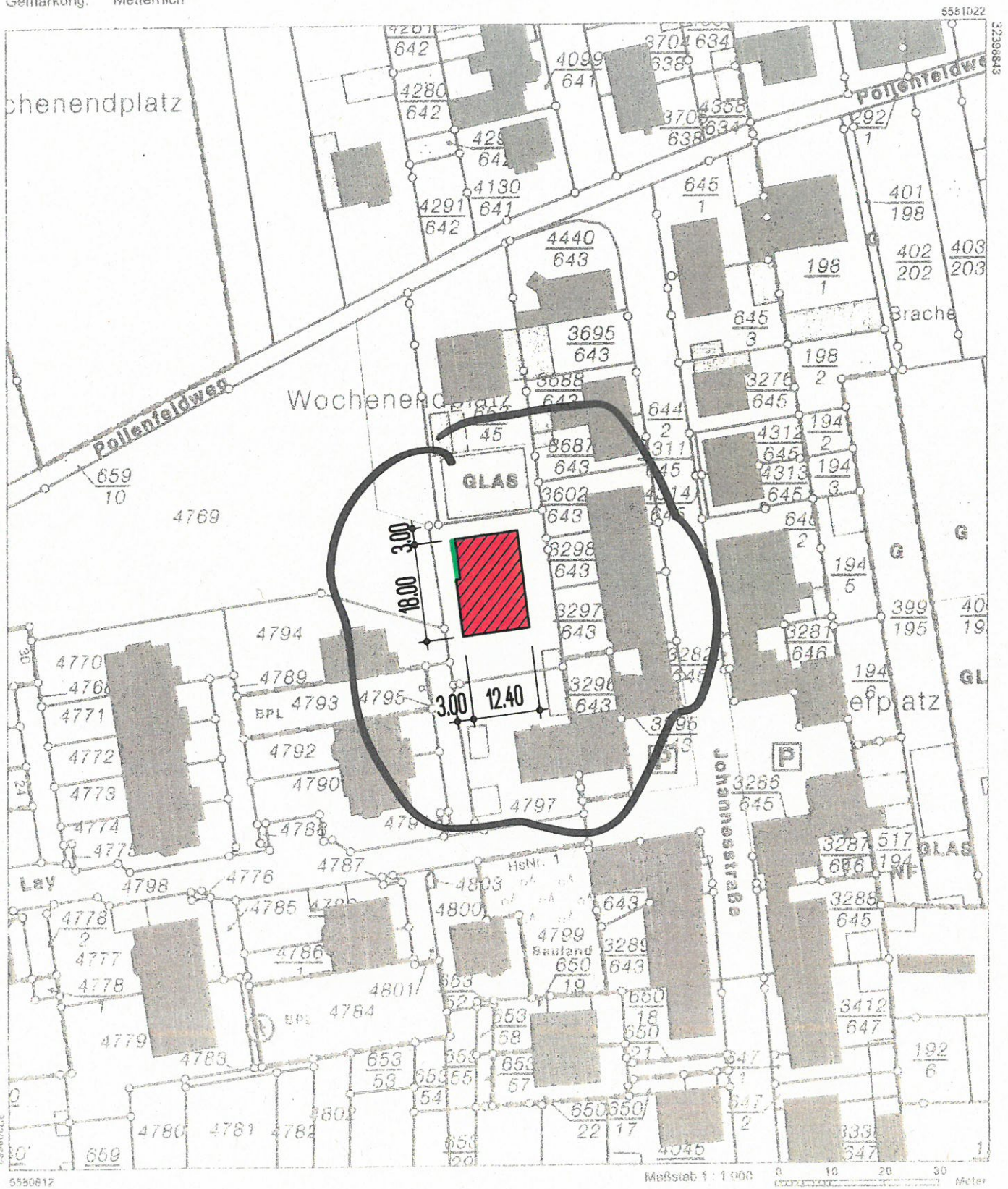

5590812

Maßstab 1 : 1 000 0 10 20 30 Meter

Vervielfältigungen für eigene Zwecke sind zugelassen. Eine unmittelbare oder mittelbare Vermarkung, Umwandlung oder Veröffentlichung der Geobasisinformationen bedarf der Zustimmung der zuständigen Vermessungs- und Katasterbehörde (§ 12 Landesgesetz über das amtliche Vermessungswesen).  
Hergestellt durch das Landesamt für Vermessung und Geobasisinformation Rheinland-Pfalz.

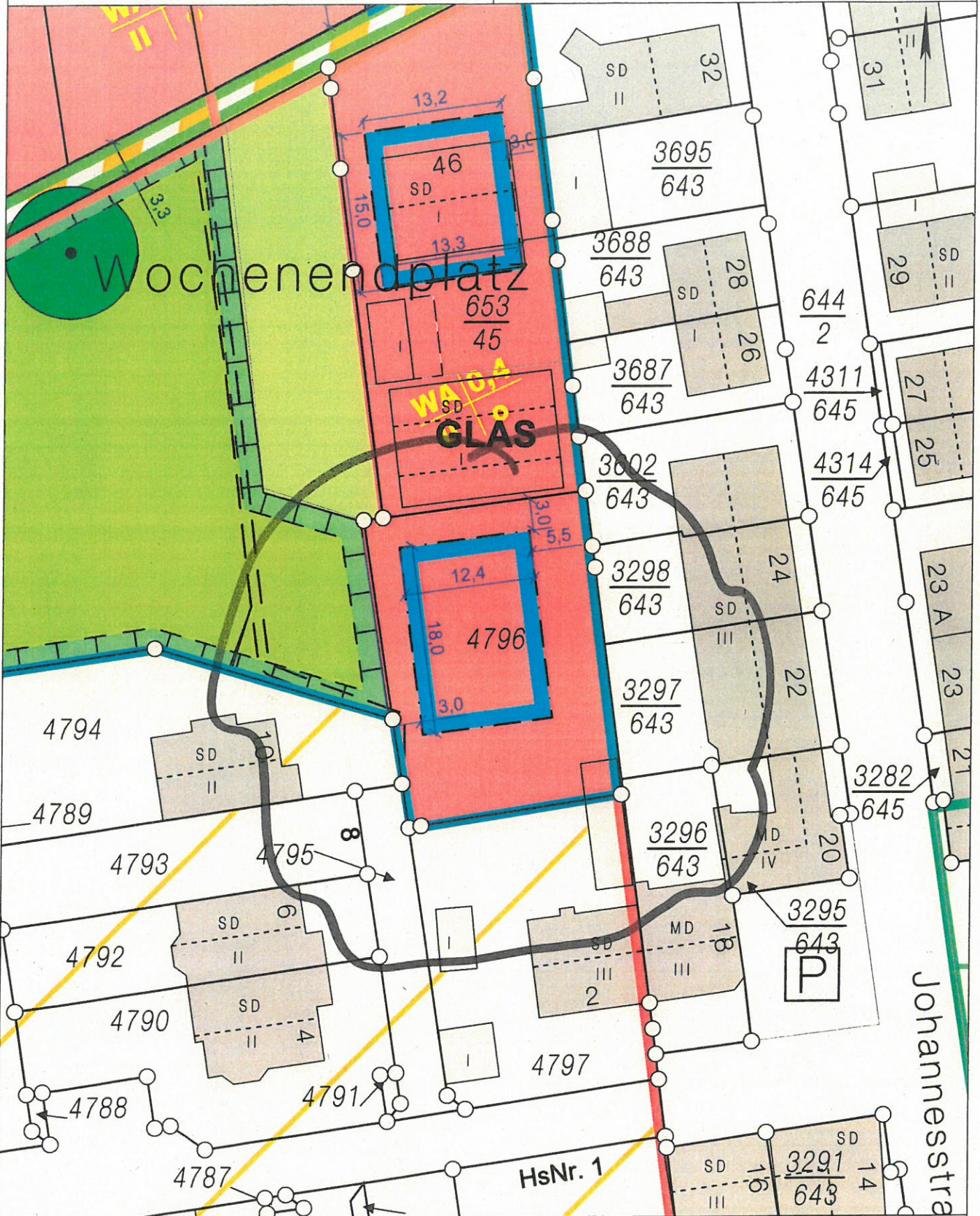

Basiskarte: Liegenschaftskarte der Vermessungs- und Katasterverwaltung. - Die Geschossangaben entsprechen nicht der Definition Vollgeschoss nach Landesbauordnung.  
Vervielfältigungen für eigene, nicht gewerbliche Zwecke zugelassen. Vervielfältigungen für andere Zwecke, Veröffentlichungen oder deren Weitergabe an Dritte nur mit Genehmigung.

Schnitt  
A-A

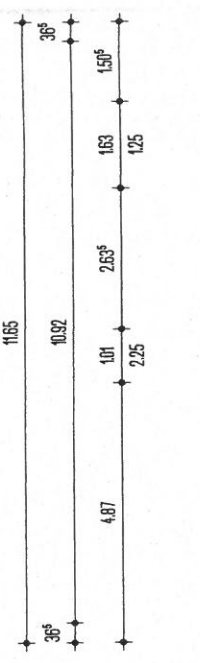
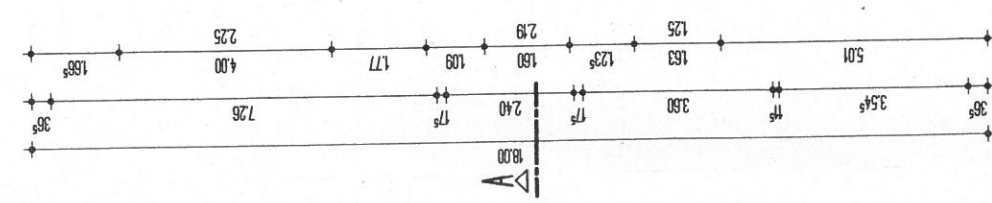
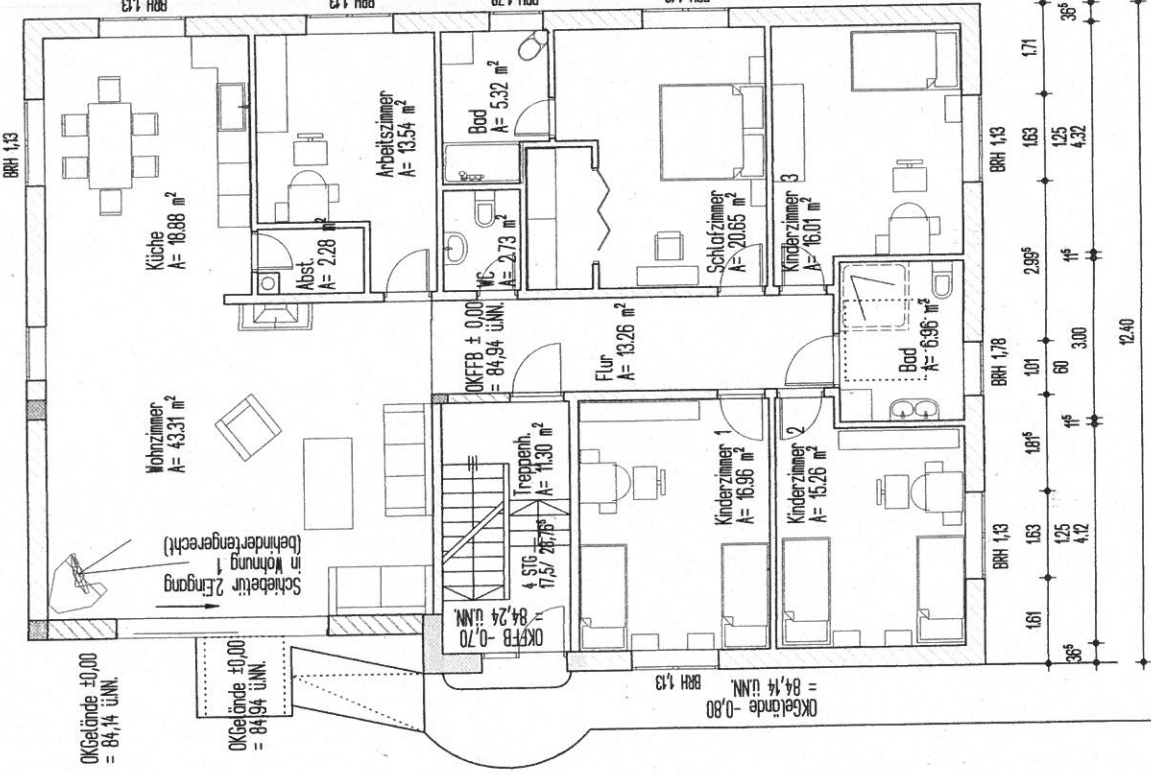
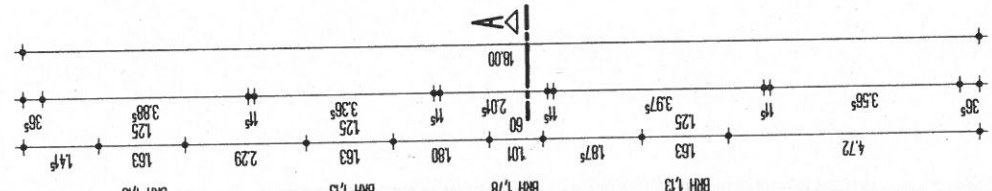
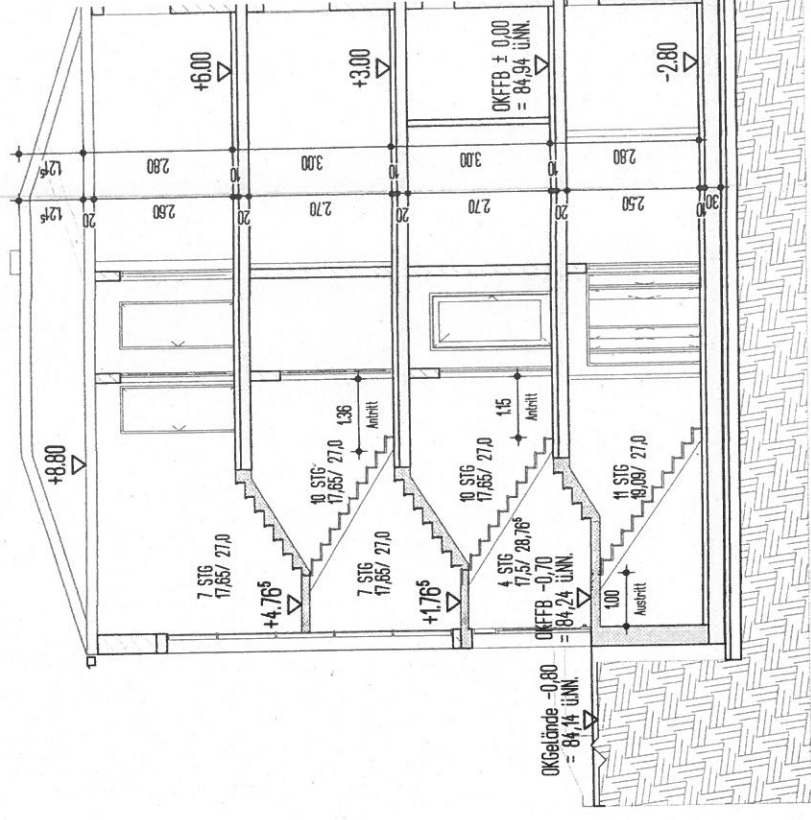

Grundriss  
EG

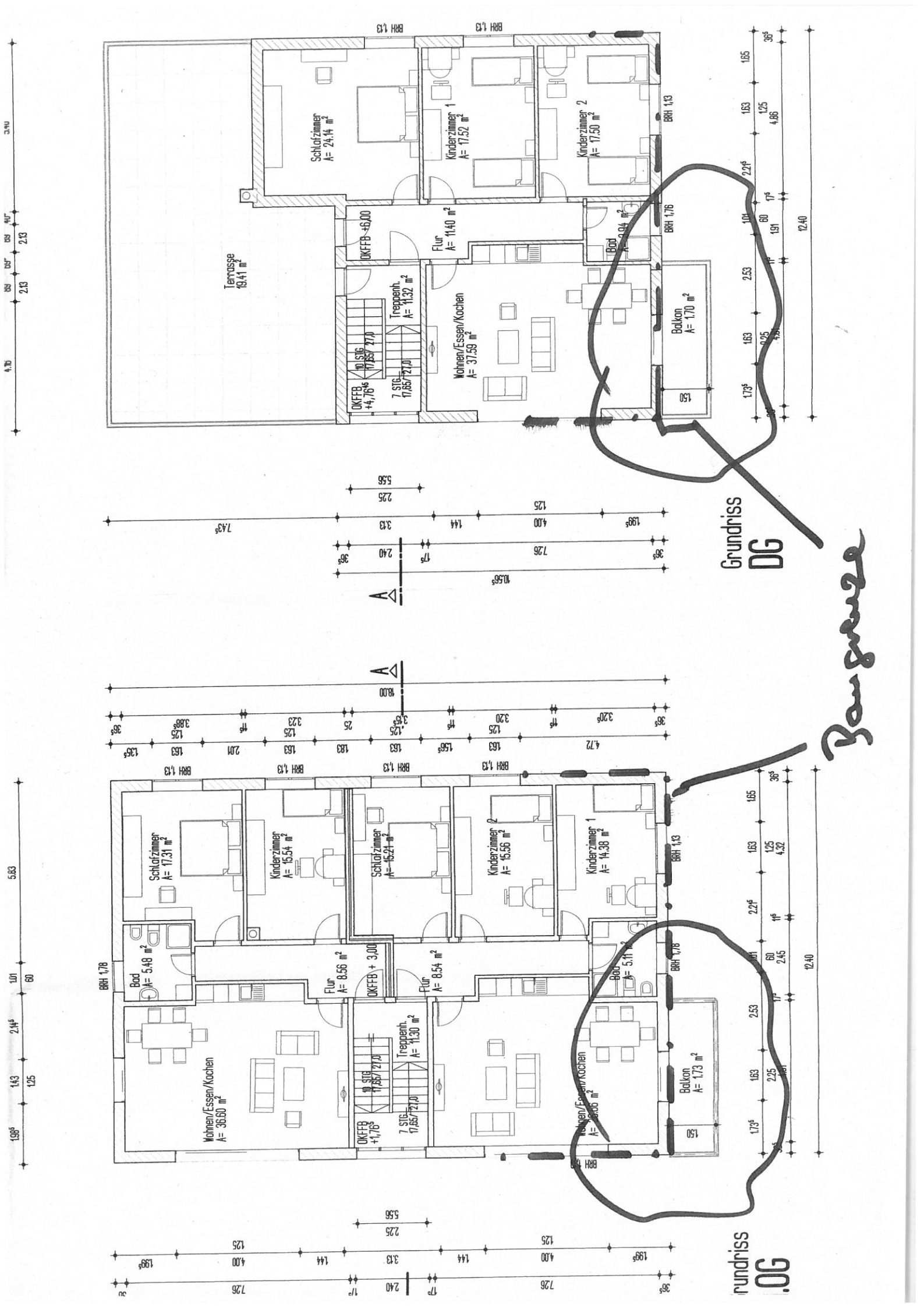

Grundriss  
DG

Grundriss  
06

*Baugrupe*

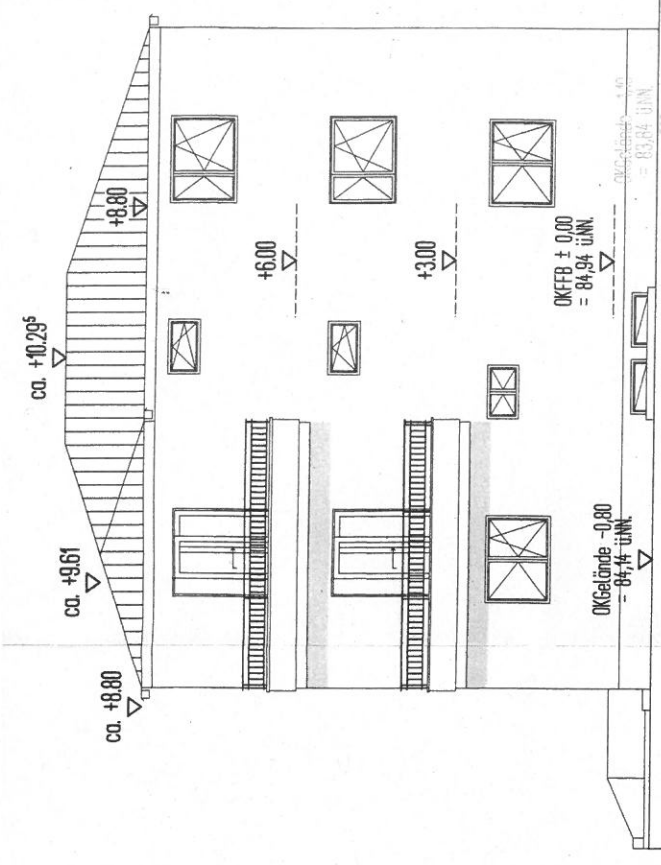

Ansicht - Süden

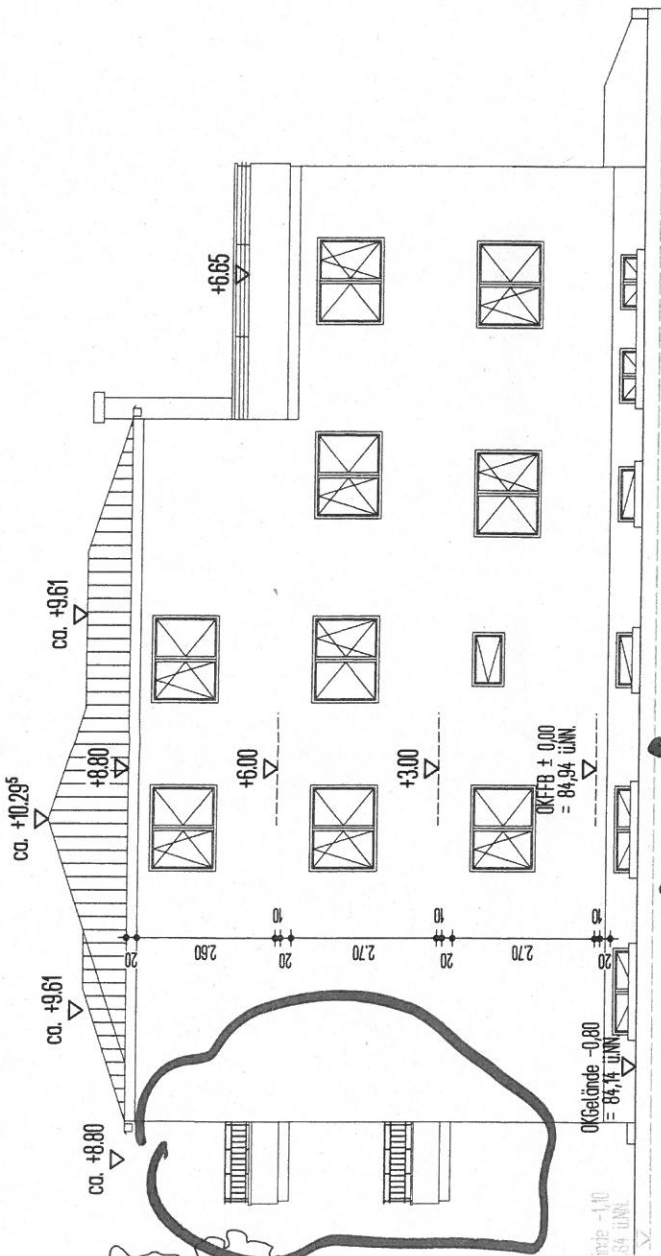

Ansicht Osten

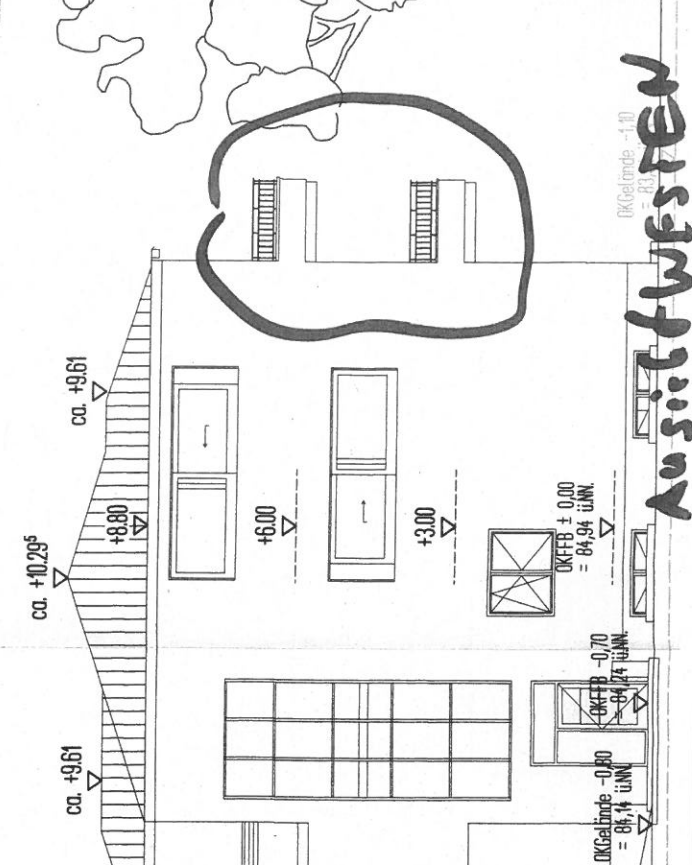

Ansicht Westen

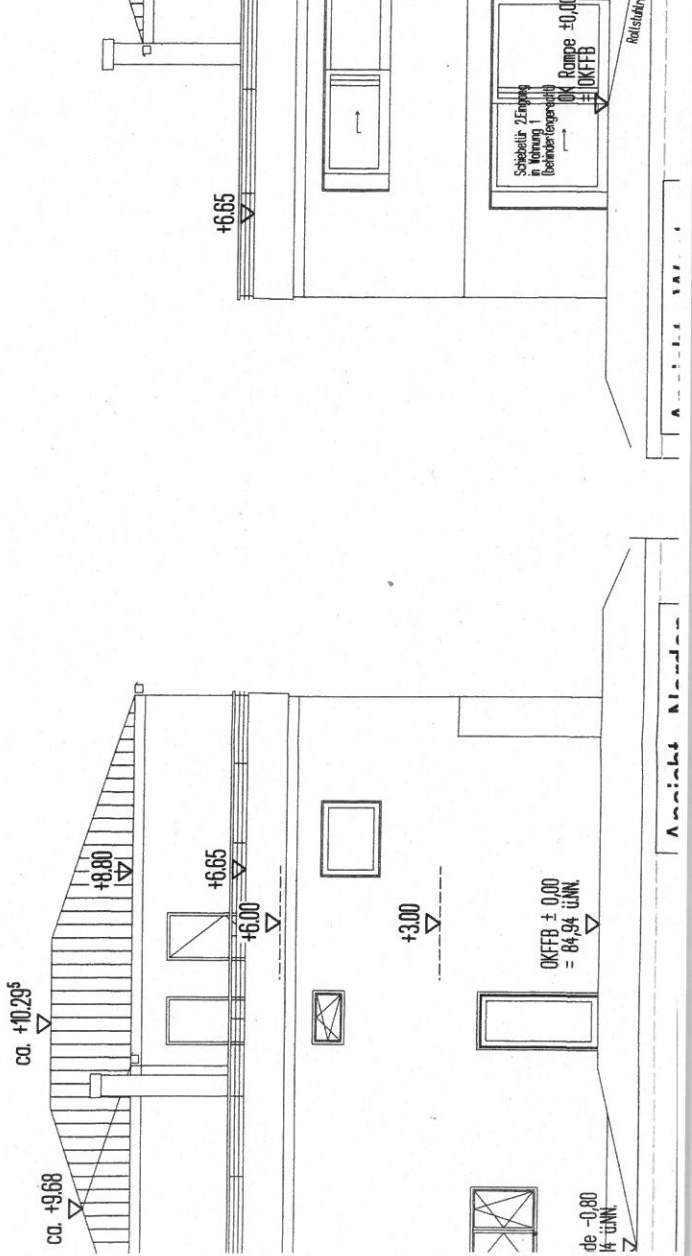

Ansicht Norden

Eng.

Schiebepult "Erasmus" in Wohnung (behindertengerecht)  
OKFFB ± 0,00  
OKR Rampe +0,00  
OKFFB ± 0,00

de -0,80  
14 üNN

OKGelände -1,10  
84 üNN