

Auszug aus den Geobasisinformationen

Liegenschaftskarte

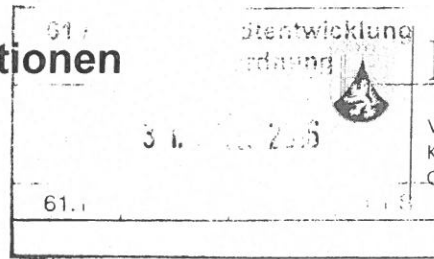

Rheinland-Pfalz

VERMESSUNGS- UND
KATASTERAMT
OSTEIFEL-HUNSÜCK

Hergestellt am 13.09.2016

Flurstück: 791
Flur: 6
Gemarkung: Arzheim

Gemeinde: Koblenz
Landkreis: Stadt Koblenz

Am Wasserturm 5a
56727 Mayen

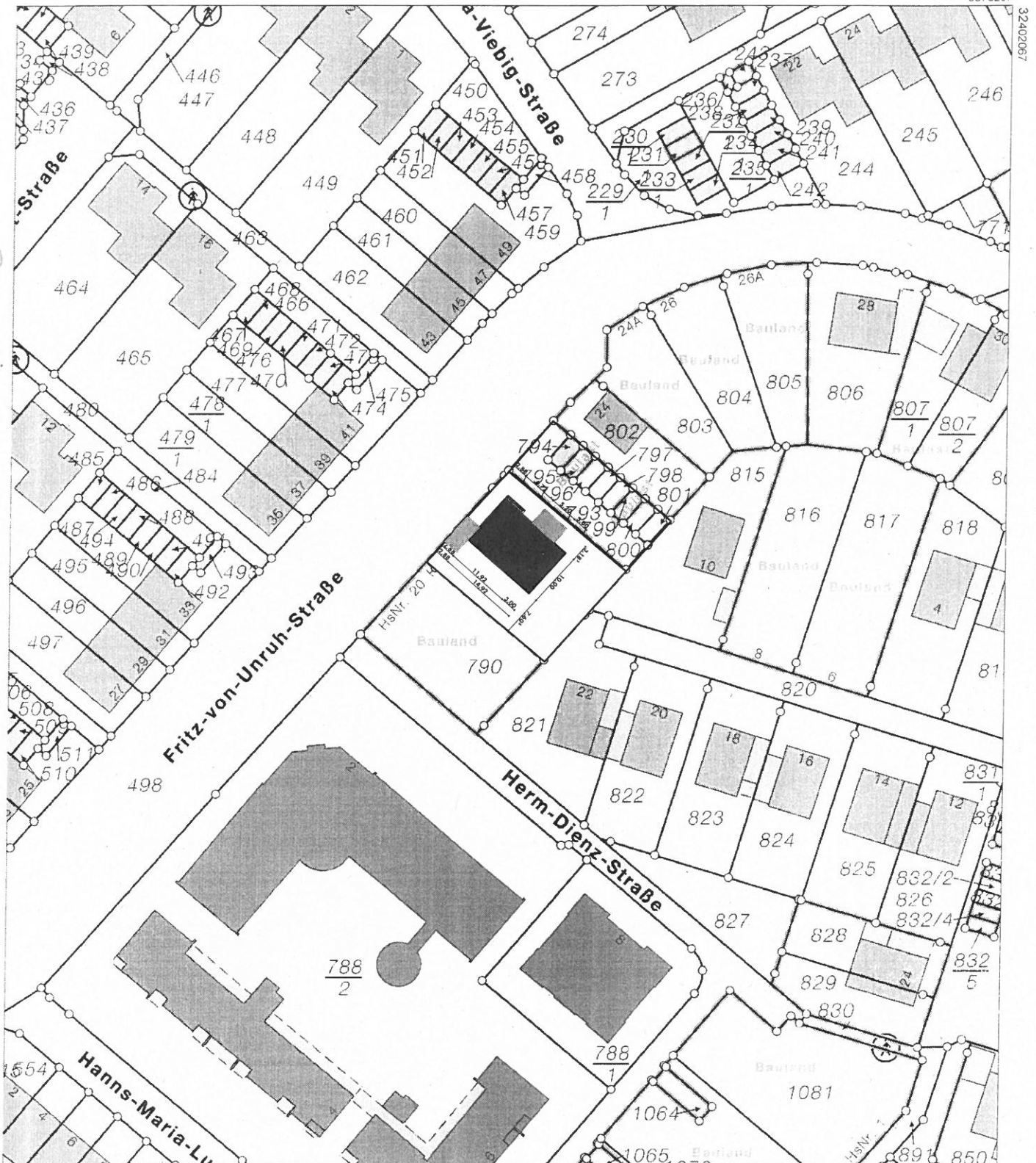

5578087 Maßstab 1 : 1 000 0 10 20 30 Meter

Vervielfältigungen für eigene Zwecke sind zugelassen. Eine unmittelbare oder mittelbare Vermarktung, Umwandlung oder Veröffentlichung der Geobasisinformationen bedarf der Zustimmung der zuständigen Vermessungs- und Katasterbehörde (§ 12 Landesgesetz über das amtliche Vermessungswesen)

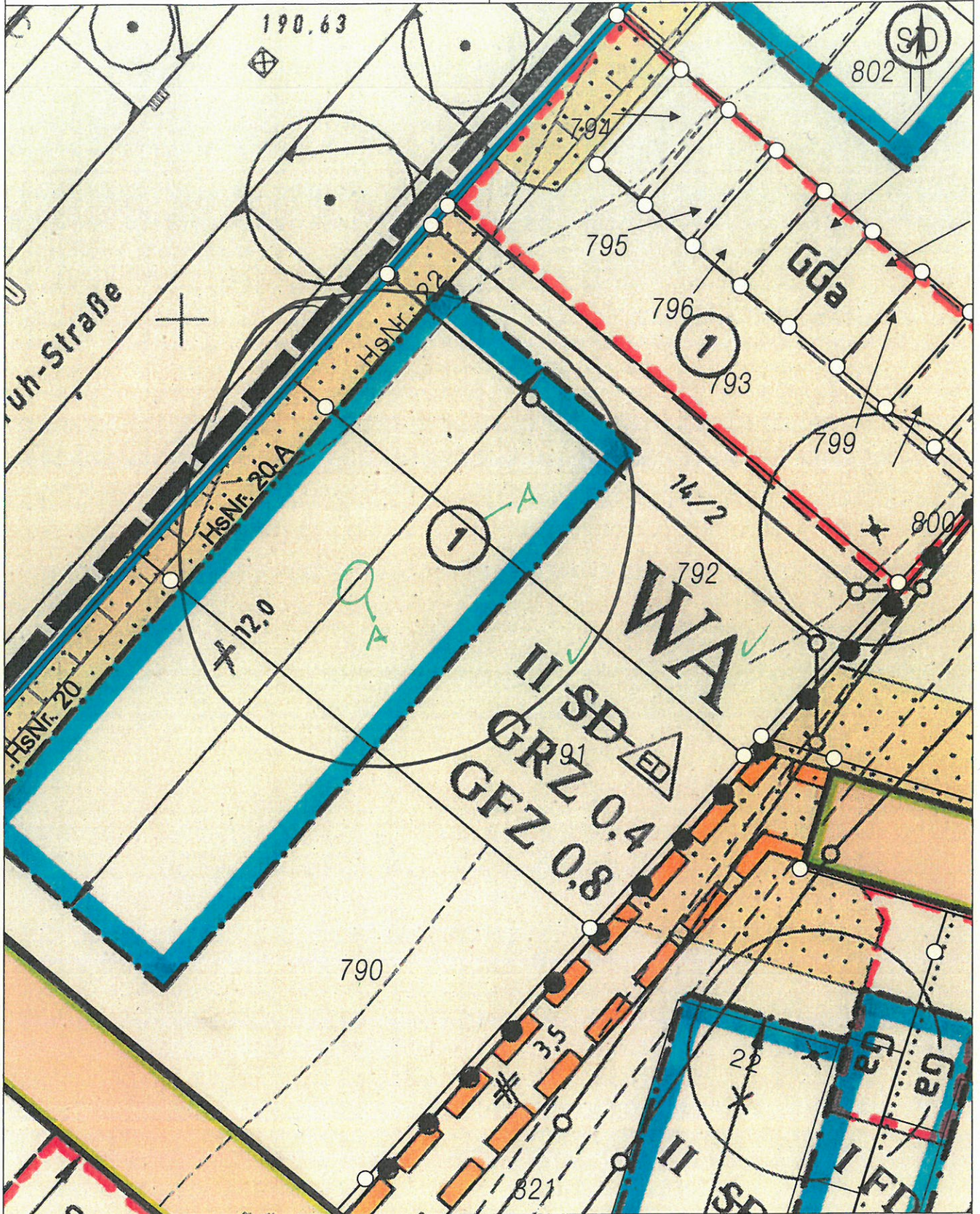

Basiskarte: Liegenschaftskarte der Vermessungs- und Katasterverwaltung. - Die Geschossangaben entsprechen nicht der Definition Vollgeschoss nach Landesbauordnung. Vervielfältigungen für eigene, nicht gewerbliche Zwecke zugelassen. Vervielfältigungen für andere Zwecke, Veröffentlichungen oder deren Weitergabe an Dritte nur mit Genehmigung.

617 Amt für Stadtentwicklung
und Bauordnung
Eingang 31. Okt. 2016
61.1 61.2 61.3 61 S

Fritz-von-Unruh-Straße

Ansicht Nord-West

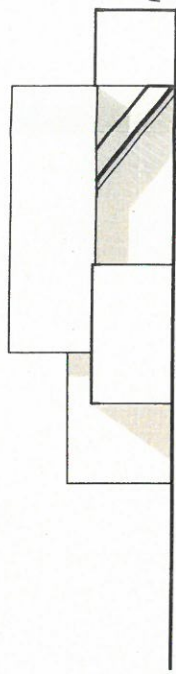

Garagenhof

Ansicht Nord-Ost

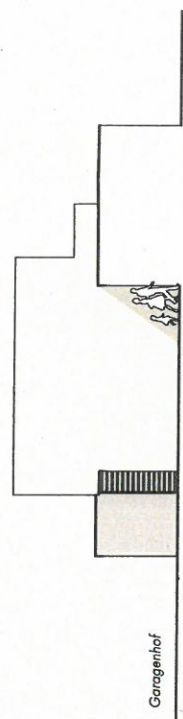

Ansicht Süd-Ost

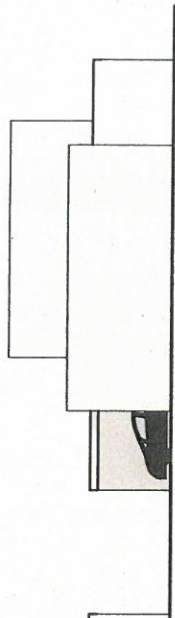

Fritz-von-Unruh-Straße

Ansicht Süd-West

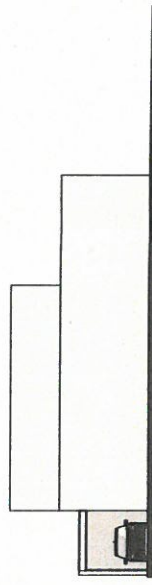

Als Stellplätze stehen die zu den beiden Grundstücken
gehörenden Garagenparzellen vor dem Gebäude zur Verfügung.
Carport straßenseitig vor dem Gebäude zur Verfügung.

planinhalt
Pläne Bauvoranfrage

projekt
Neubau eines Einfamilienhauses mit
Einliegerwohnung

bauherr

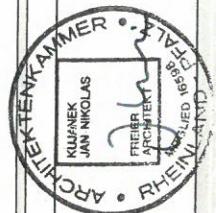

planer
Jan Kujanek
freier Architekt
Markstraße 45
56333 Winnigen
Fon 02606 963 1992
Fax 02606 963 1998

C
revision

BFA_200
plan

27.10.2016
datum

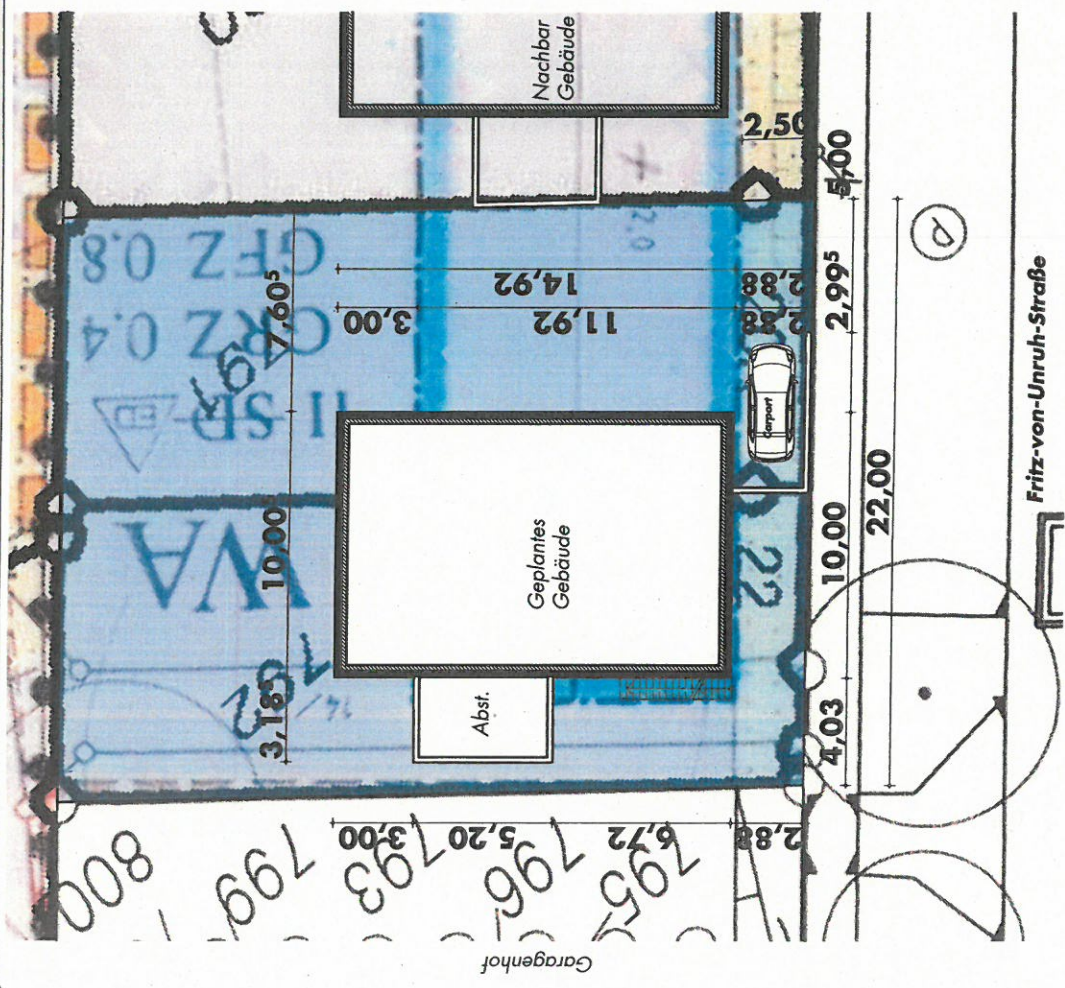

Grundriss

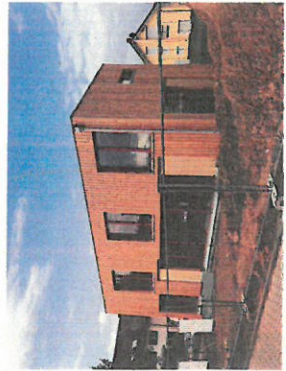

Ansicht direkter Nachbar
Fritz-von-Unruh-Str. 20
(Ansicht v. Süd-West)



Ansicht direkter Nachbar
Fritz-von-Unruh-Str. 20
(Straßenseite vor Baugrundstück)