

# Auszug aus den Geobasisinformationen

Liegenschaftskarte



Rheinland-Pfalz

VERMESSUNGS- UND  
KATASTERAMT  
OSTEIFEL-HUNSRÜCK

Hergestellt am 20.07.2016

Flurstück: 135/38  
Flur: 4  
Gemarkung: Koblenz

Gemeinde: Koblenz  
Landkreis: Stadt Koblenz

Am Wasserturm 5a  
56727 Mayen

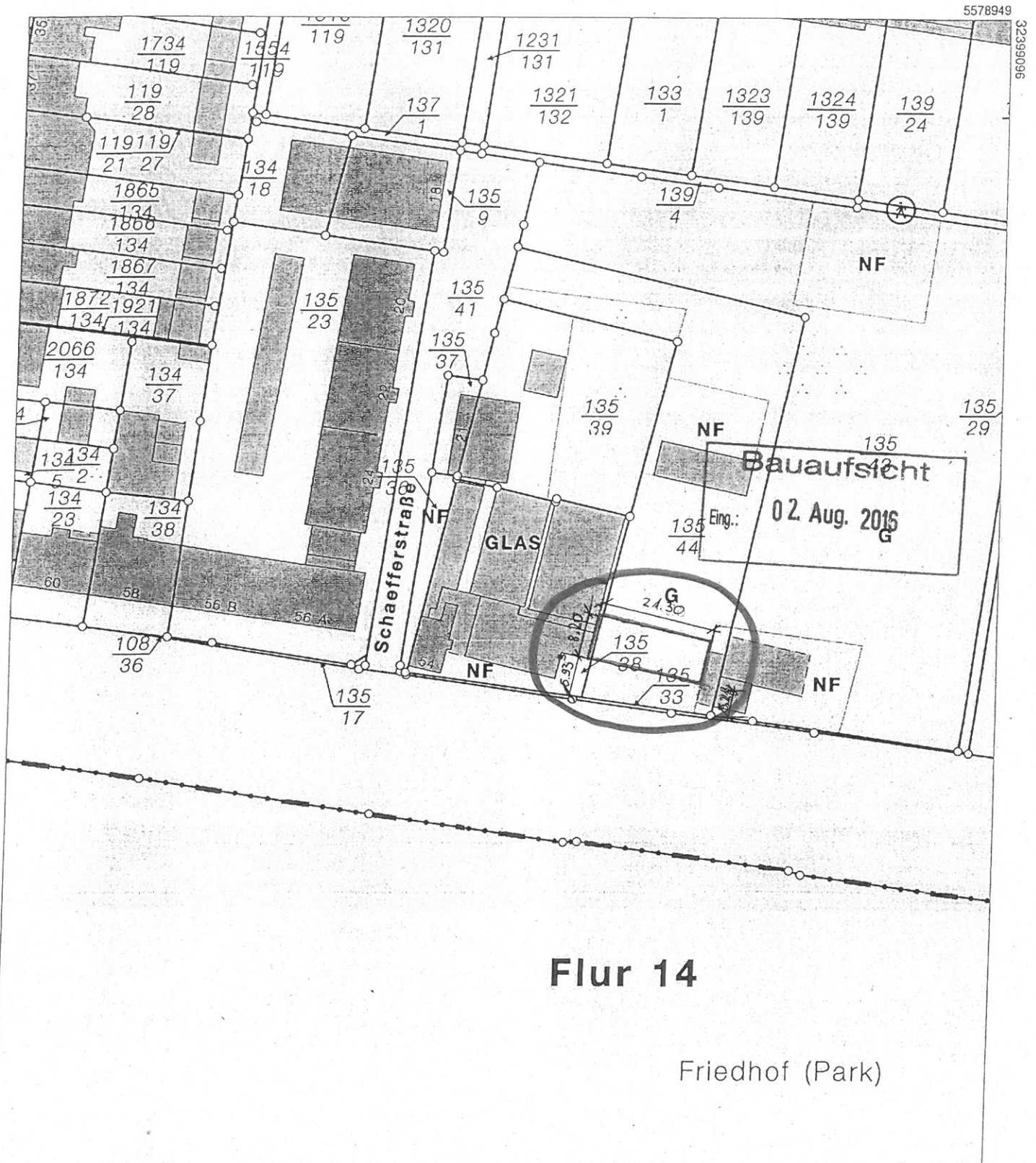

## Flur 14

Friedhof (Park)

5578739

Maßstab 1 : 1 000

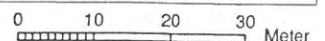

Vervielfältigungen für eigene Zwecke sind zugelassen. Eine unmittelbare oder mittelbare Vermarktung, Umwandlung oder Veröffentlichung der Geobasisinformationen bedarf der Zustimmung der zuständigen Vermessungs- und Katasterbehörde (§12 Landesgesetz über das amtliche Vermessungswesen).

Hergestellt durch das Vermessungs- und Katasteramt Osteifel-Hunsrück.



# Stadtverwaltung Koblenz

-- nur für den internen Gebrauch --

K6303M3

NRA14A1113

Gemarkung: Koblenz

Flur : 4

Flurstück : 135/43

ungefährender Maßstab: 1 : 1000

06.09.2016



Basiskarte: Liegenschaftskarte der Vermessungs- und Katasterverwaltung. - Die Geschossangaben entsprechen nicht der Definition Vollgeschoss nach Landesbauordnung. Vervielfältigungen für eigene, nicht gewerbliche Zwecke zugelassen. Vervielfältigungen für andere Zwecke, Veröffentlichungen oder deren Weitergabe an Dritte nur mit Genehmigung.

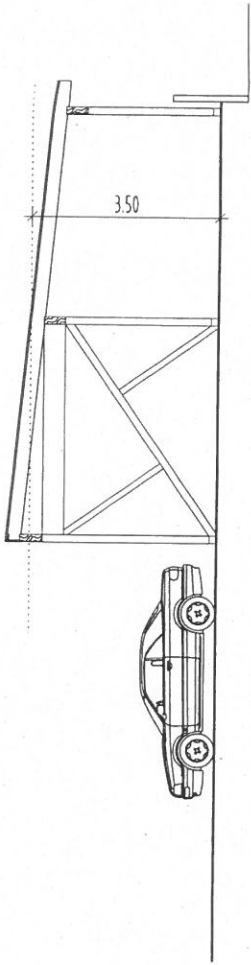

Ansicht Ost

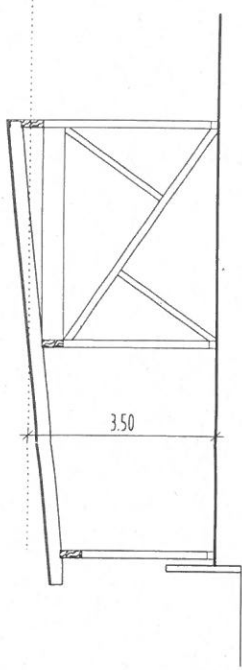

Ansicht West

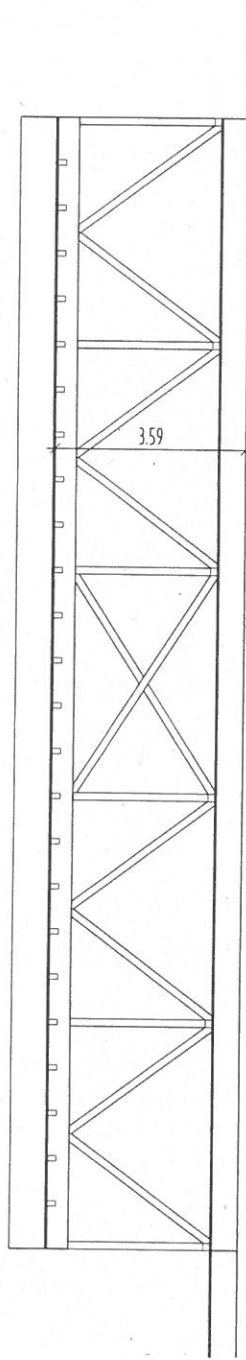

Ansicht Nord

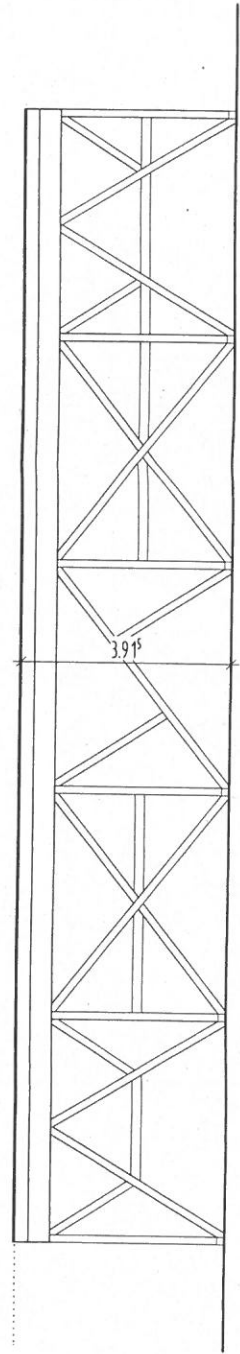

Ansicht Süd

Baufaufsicht  
 Eng.: 07. Aug. 2016

Neubau offene Verkaufshalle		Unterschrift
Beatusstrasse 54 56073 Koblenz		
Bauherr Markus Kröber Schulstr. 9 56333 Winnlingen		
<b>Klaus+Elsner</b> ARCHITEKTEN PARTNERSCHEFT Koblenz	Unterschrift, Stempel	
Gezeichnet: L. Skubich Maßstab: 1:100 Datum: 22.07.2016 Blatt NR.: 2	 Postfach 30 • 56072 Koblenz-Kastell Tel.: 02 611 2 30 70 • Fax: 02 611 2 62 00 E-Mail: info@klaus-elsner-architekten.de Internet: www.klaus-elsner-architekten.de	
<input type="checkbox"/> Ansehen <input type="checkbox"/> Abstandsfläche <input type="checkbox"/>		