



# Auszug aus den Geobasisinformationen

Liegenschaftskarte



Rheinland-Pfalz

61 / Amt für Stadtentwicklung  
und Bauordnung

VERMESSUNGS- UND  
KATASTERAMT  
OSTEIFEL-HUNSRÜCK

Eingang 12. Aug. 2016

61.1 61.2 61.3 61.4

Amt Wasserturm 5a  
56727 Mayen

Hergestellt am 11.08.2016

Flurstück: 1008/54  
Flur: 9  
Gemarkung: Koblenz

Gemeinde: Koblenz  
Landkreis: Stadt Koblenz



5578282

Maßstab 1 : 1 000 0 10 20 30 Meter

Vervielfältigungen für eigene Zwecke sind zugelassen. Eine unmittelbare oder mittelbare Vermarktung, Umwandlung oder Veröffentlichung der Geobasisinformationen bedarf der Zustimmung der zuständigen Vermessungs- und Katasterbehörde (§ 12 Landesgesetz über das amtliche Vermessungswesen).

Hergestellt durch das Vermessungs- und Katasteramt Osteifel-Hunsrück.

# 'einer Riesen', Koblenz

## Gastrammerweiterung

Bauherr:  
HELGA NOHR  
Sebastianstrasse 25  
56070 Koblenz  
Tel. 0261 76 222

Planung:  
Ing arch. Zuzana Jackova  
Pielau 2  
56575 Weissenhuthum  
Tel./Fax 02637 94 22 00

Grundstück:  
Gemarkung: Koblenz  
Flur: 009  
Flurstück: 1008/54

Inhalt:  
ENTWURF  
Erdgeschoss  
Grundriss  
Bauvorbescheid

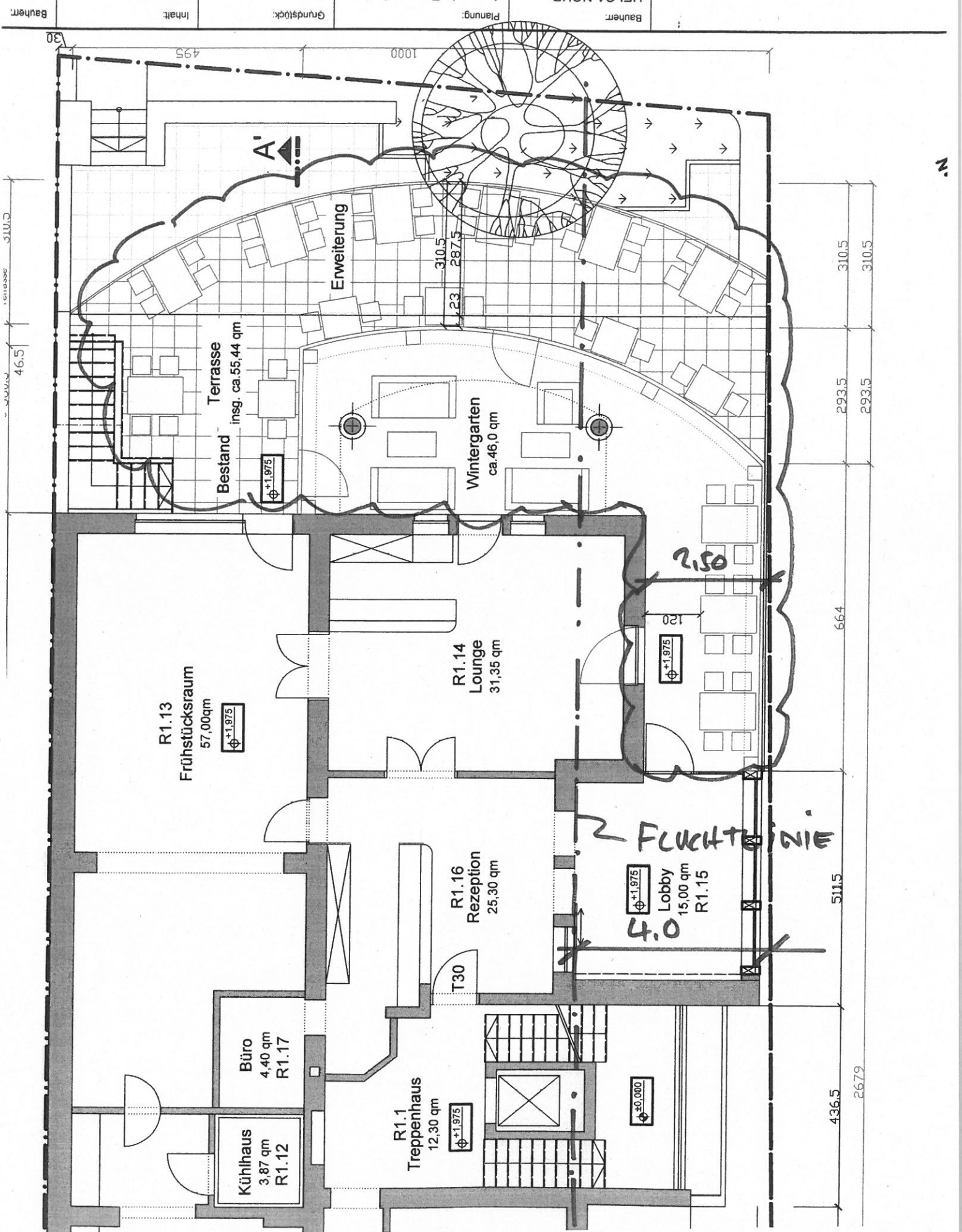

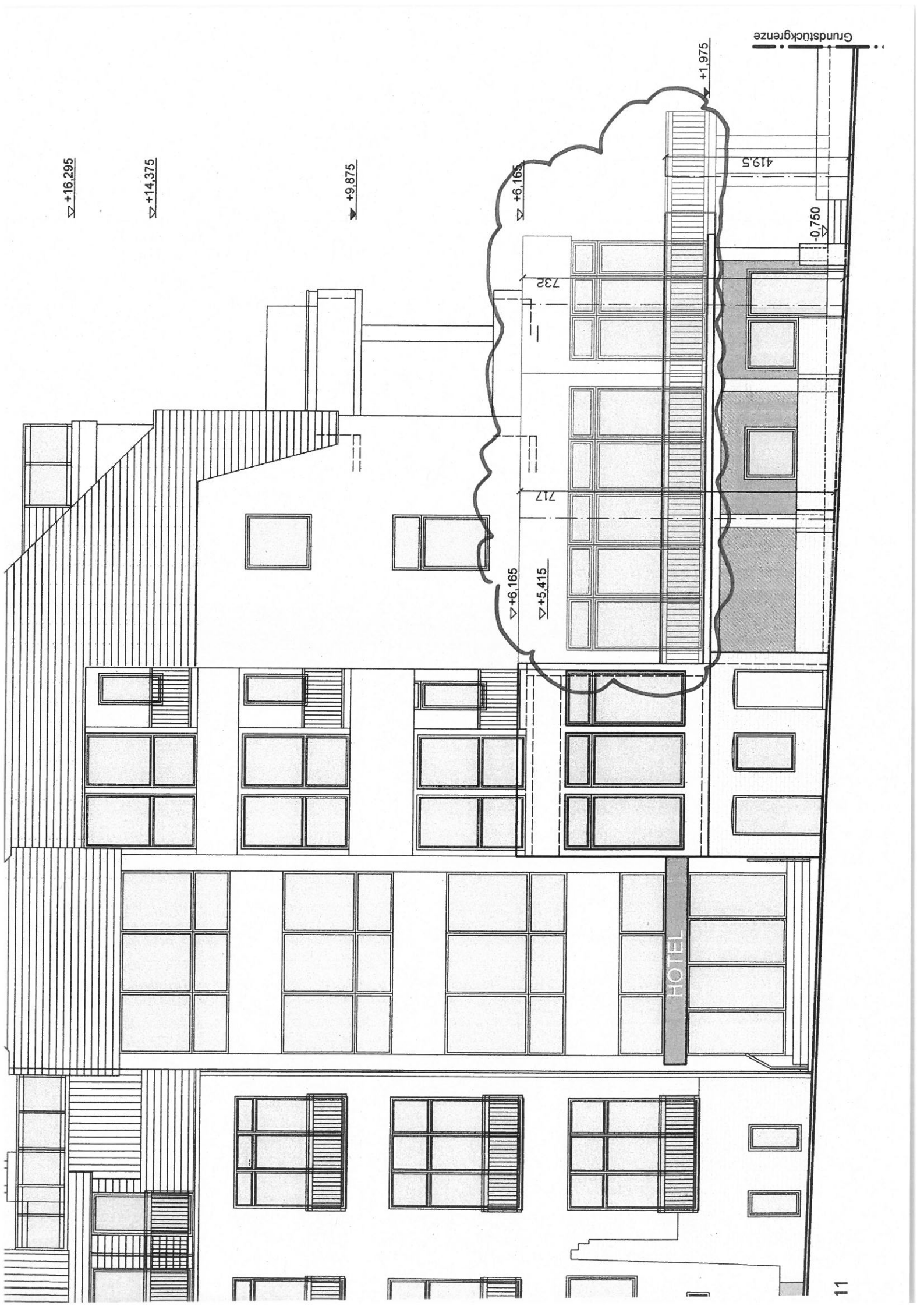

Grundstückgrenze

+1,975

419,5

-0,750

▽ +6,165

732

717

▽ +6,165

▽ +5,415

▽ +9,875

▽ +14,375

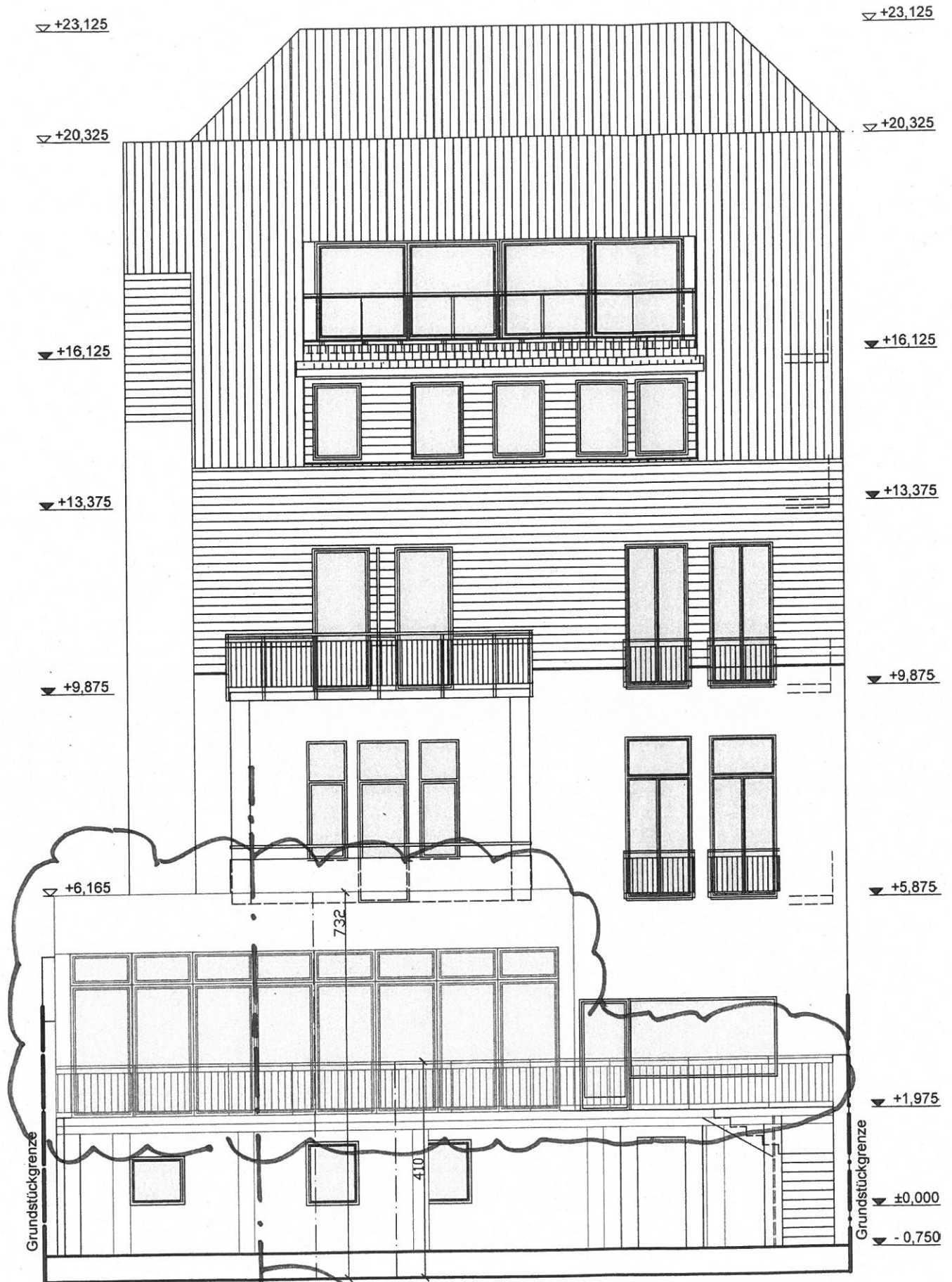

▽ +16,295

HOTEL



Ansicht Kaiserin-Augusta-Anlagen 18

Legende:

-  Bestand
-  Abriss
-  Neubau