

FÜLLSCHEMA DER NUTZUNGSSCHABLONE

Art der baulichen Nutzung	Zahl der Vollgeschosse	GE1.1		VI		GE1.2		III	
		GRZ	GFZ	GRZ	GFZ	GRZ	GFZ	GRZ	GFZ
Grundflächenzahl	Geschossflächenzahl	0,0	2,4	0,8	2,4	0,8	2,4	0,8	2,4
Höhe beauf. Anlagen	Bezuweise	OK = 101,5 m ü. NN		Bezuweise		OK = 91,5 m ü. NN		Bezuweise	
		a		a		a		a	

Basiskarte: Liegenschaftskarte der Vermessungs- und Katasterverwaltung. - Die Geschossangaben entsprechen nicht der Definition Vollgeschoss nach Landesbauordnung. Vervielfältigungen für eigene, nicht gewerbliche Zwecke zugelassen. Vervielfältigungen für andere Zwecke, Veröffentlichungen oder deren Weitergabe an Dritte nur mit Genehmigung.

Auszug aus den Geobasisinformationen

Liegenschaftskarte



Rheinland-Pfalz

Bauaufsicht
Eng.: 17. Okt. 2016

VERMESSUNGS- UND
KATASTERAMT
OSTEIFEL-HUNSRÜCK

Hergestellt am 26.09.2016

Flurstück: 57/106
Flur: 6
Gemarkung: Neuendorf

Gemeinde: Koblenz
Landkreis: Stadt Koblenz

Am Wasserturm 5a
56727 Mayen

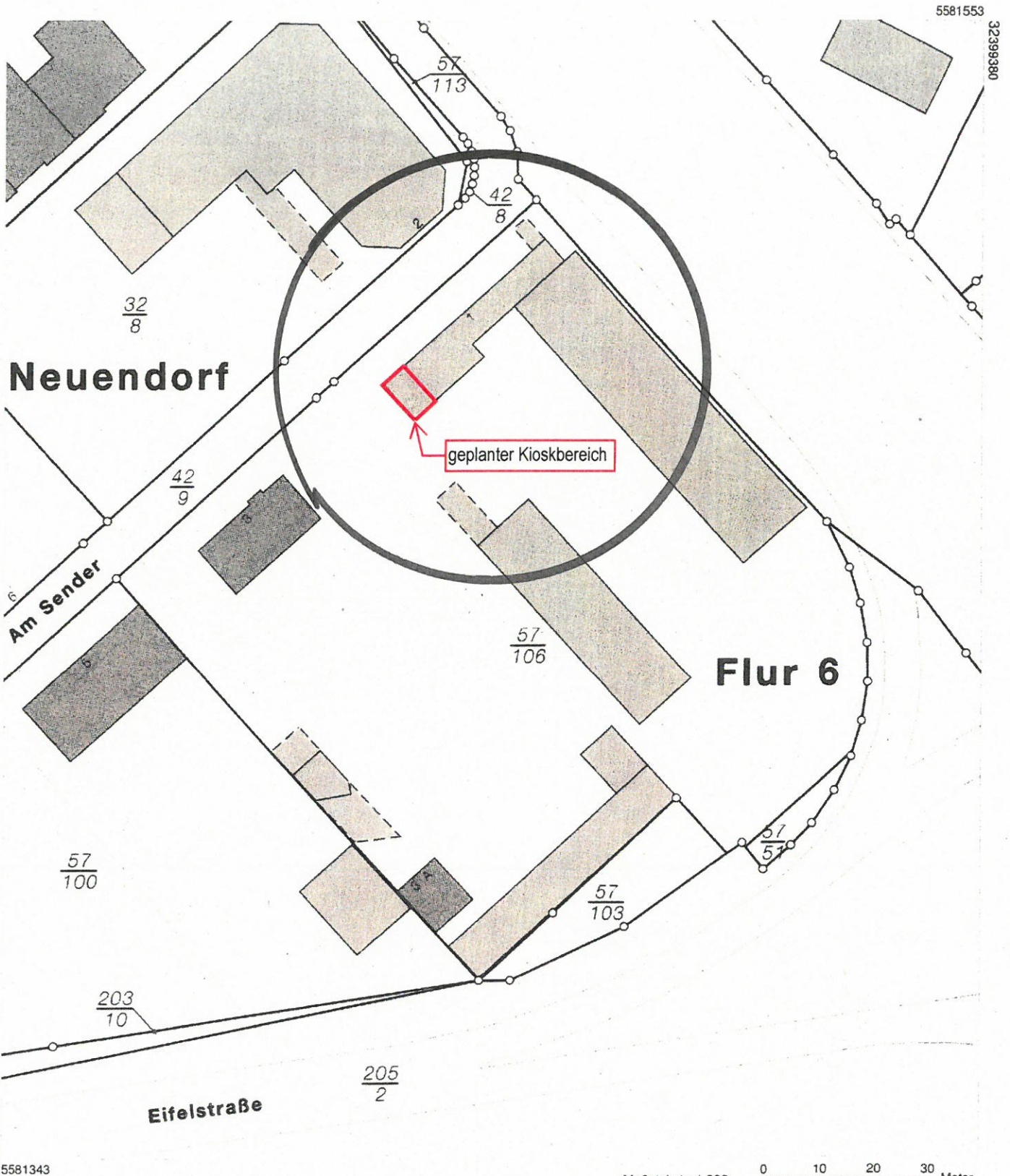

Vervielfältigungen für eigene Zwecke sind zugelassen. Eine unmittelbare oder mittelbare Vermarktung, Umwandlung oder Veröffentlichung der Geobasisinformationen bedarf der Zustimmung der zuständigen Vermessungs- und Katasterbehörde (§12 Landesgesetz über das amtliche Vermessungswesen).

Hergestellt durch das Landesamt für Vermessung und Geobasisinformation Rheinland-Pfalz.

Bauaufsicht
Erg.: 17. Okt. 2016

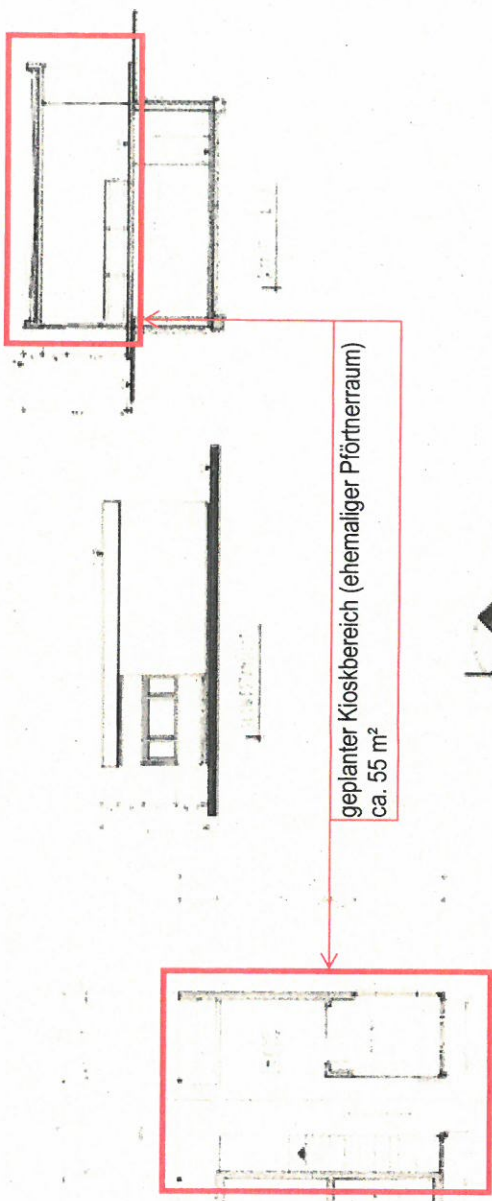
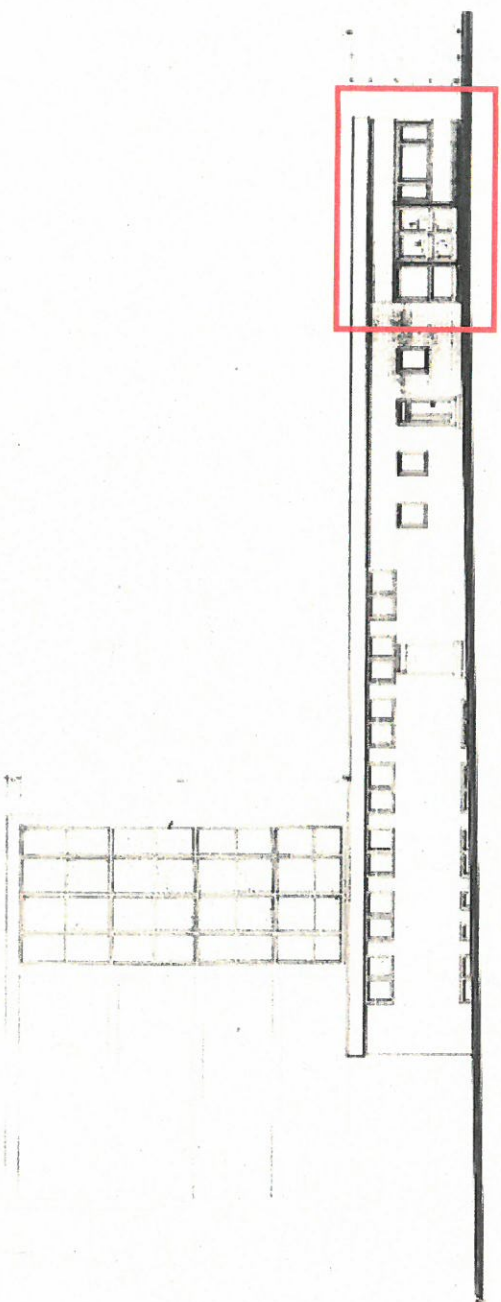

Bestandsplan mit gekennzeichneteter Kioskfläche
(ohne Maßstab)

Betreff **Fotos vom Bestand**

Datum **Koblenz, den 11.10.2016**

Projekt - ID **A1603**
Projektbezeichnung **Kiosk Am Sender**
Projektort **Am Sender 1, 56070 Koblenz**

Bauaufsicht
Eing.: **17. Okt. 2016**

Ansicht von der Straße



ARCHITEKTURBÜRO

MARKUS LAHNERT

Am Sender 1
56070 Koblenz

Telefon 0261 988 78 420
Telefax 0261 988 78 422

info@architektur-lahnert.de
www.architektur-lahnert.de

Ansicht vom Innenhof

