

Stadtverwaltung Koblenz
-- nur für den internen Gebrauch --

K616202

NRA14A1140

Gemarkung:

Flur :

Flurstück :

ungefährender Maßstab: 1 : 500

07.12.2016

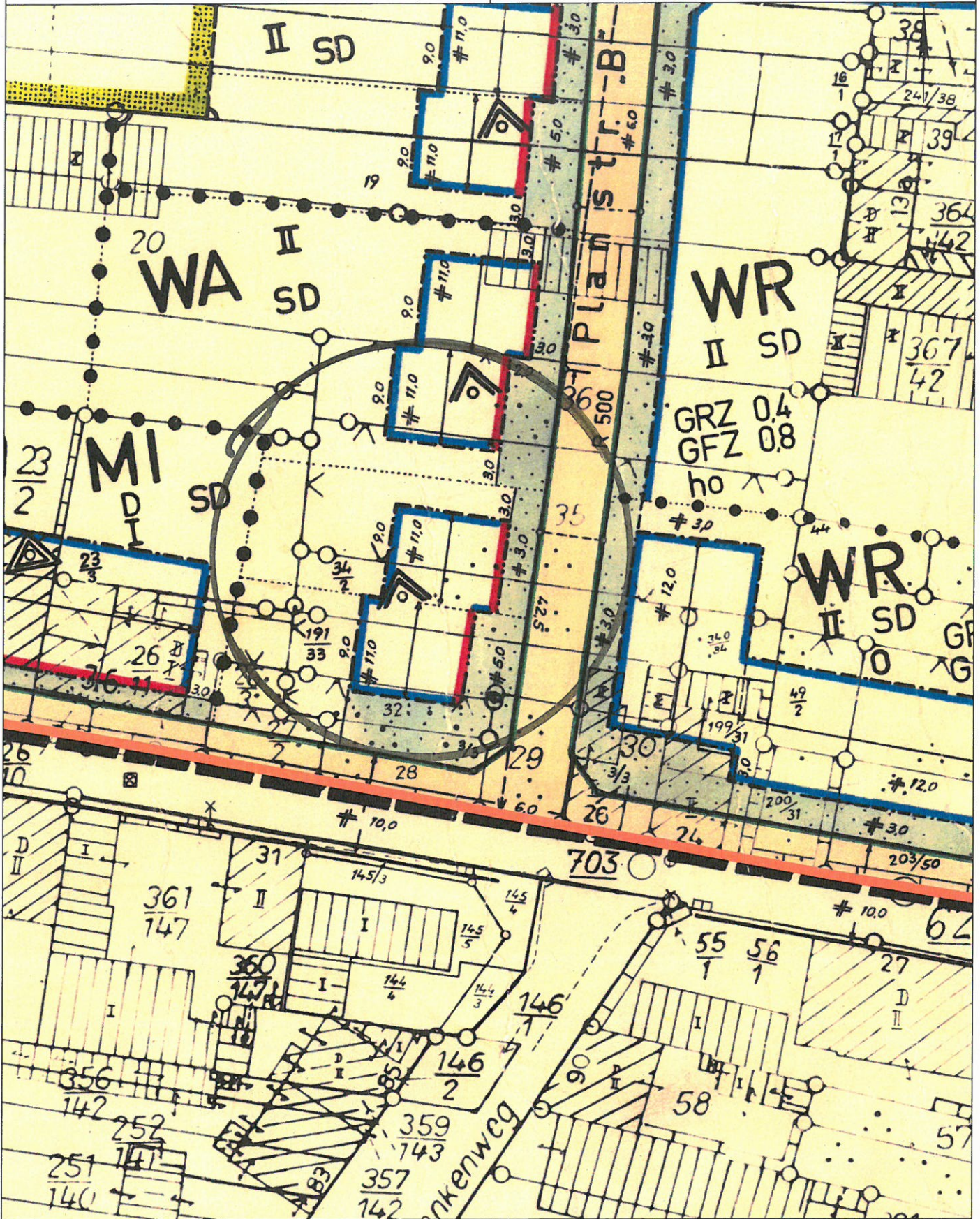

Basiskarte: Liegenschaftskarte der Vermessungs- und Katasterverwaltung. - Die Geschossangaben entsprechen nicht der Definition Vollgeschoss nach Landesbauordnung.
Vervielfältigungen für eigene, nicht gewerbliche Zwecke zugelassen. Vervielfältigungen für andere Zwecke, Veröffentlichungen oder deren Weitergabe an Dritte nur mit Genehmigung.

Auszug aus den Geobasisinformationen

Liegenschaftskarte



Rheinland-Pfalz

VERMESSUNGS- UND
KATASTERAMT
OSTEIFEL-HUNS RÜCK

Hergestellt am 12.08.2016



Niedrig-Blockhäuser in
Holz-**PLANER**-bauweise
Birkenweg 6 - 56840 Osterspät
Tel. 02627 - 974344 - Fax 02627 - 974345
www.ingenieurbuero-boehm.de
Email: info@ingenieurbuero-boehm.de

Am Wasserurm 5a
56727 Mayen

20. Okt. 2016

Flurstück: 35/3
Flur: 22
Gemarkung: Neuendorf

Gemeinde: Koblenz
Landkreis: Stadt Koblenz

5581773

32401080

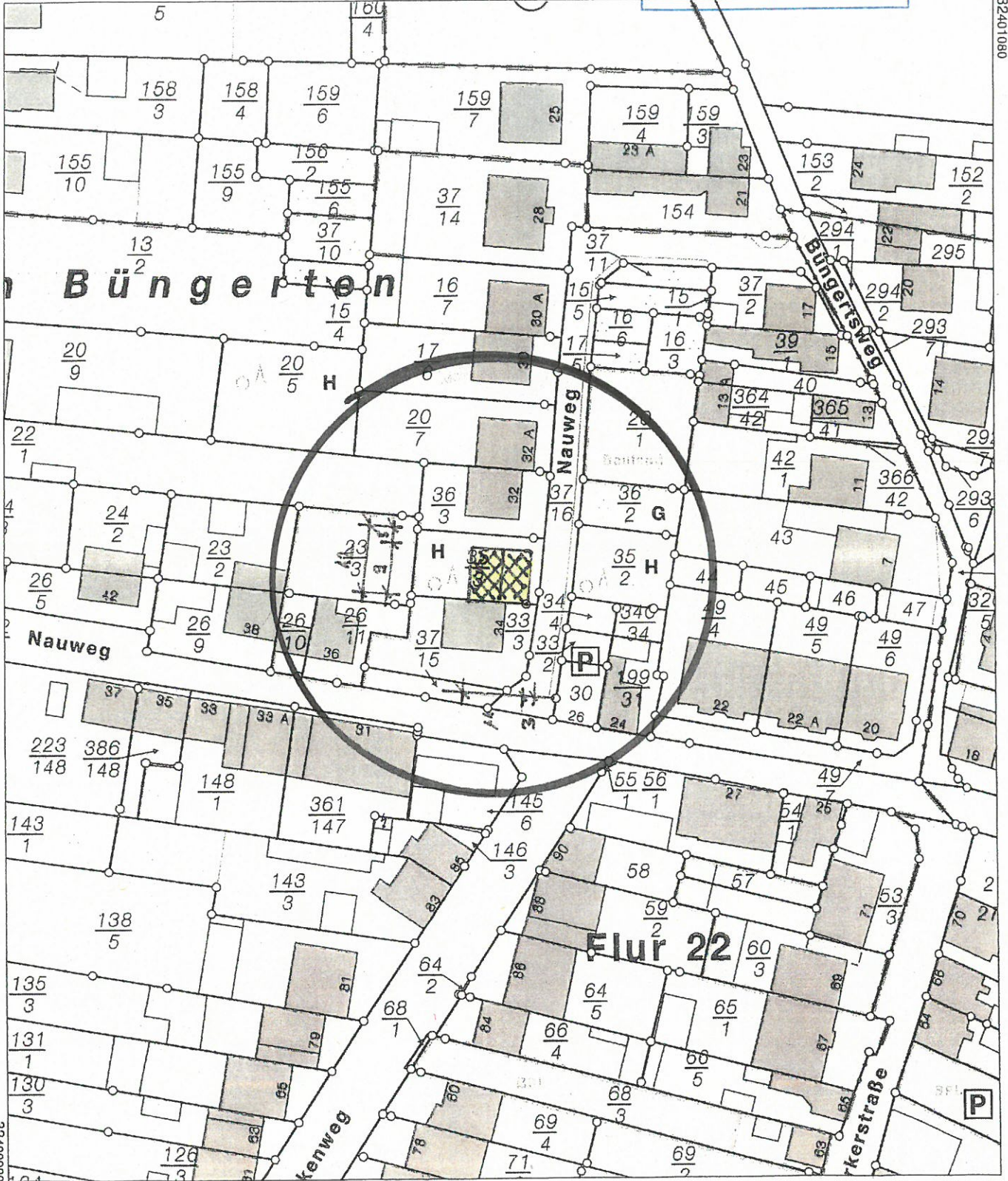

32400900

5581563

Maßstab 1 : 1 000

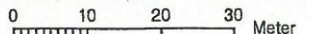

Vervielfältigungen für eigene Zwecke sind zugelassen. Eine unmittelbare oder mittelbare Vermarktung, Umwandlung oder Veröffentlichung der Geobasisinformationen bedarf der Zustimmung der zuständigen Vermessungs- und Katasterbehörde (§12 Landesgesetz über das amtliche Vermessungswesen).

Hergestellt durch das Vermessungs- und Katasteramt Westerwald-Taunus.

Parzelle 36/3

Parzelle 35/3

Parzelle 33/3



Baufaufsicht
Erg: 20. Okt. 2016

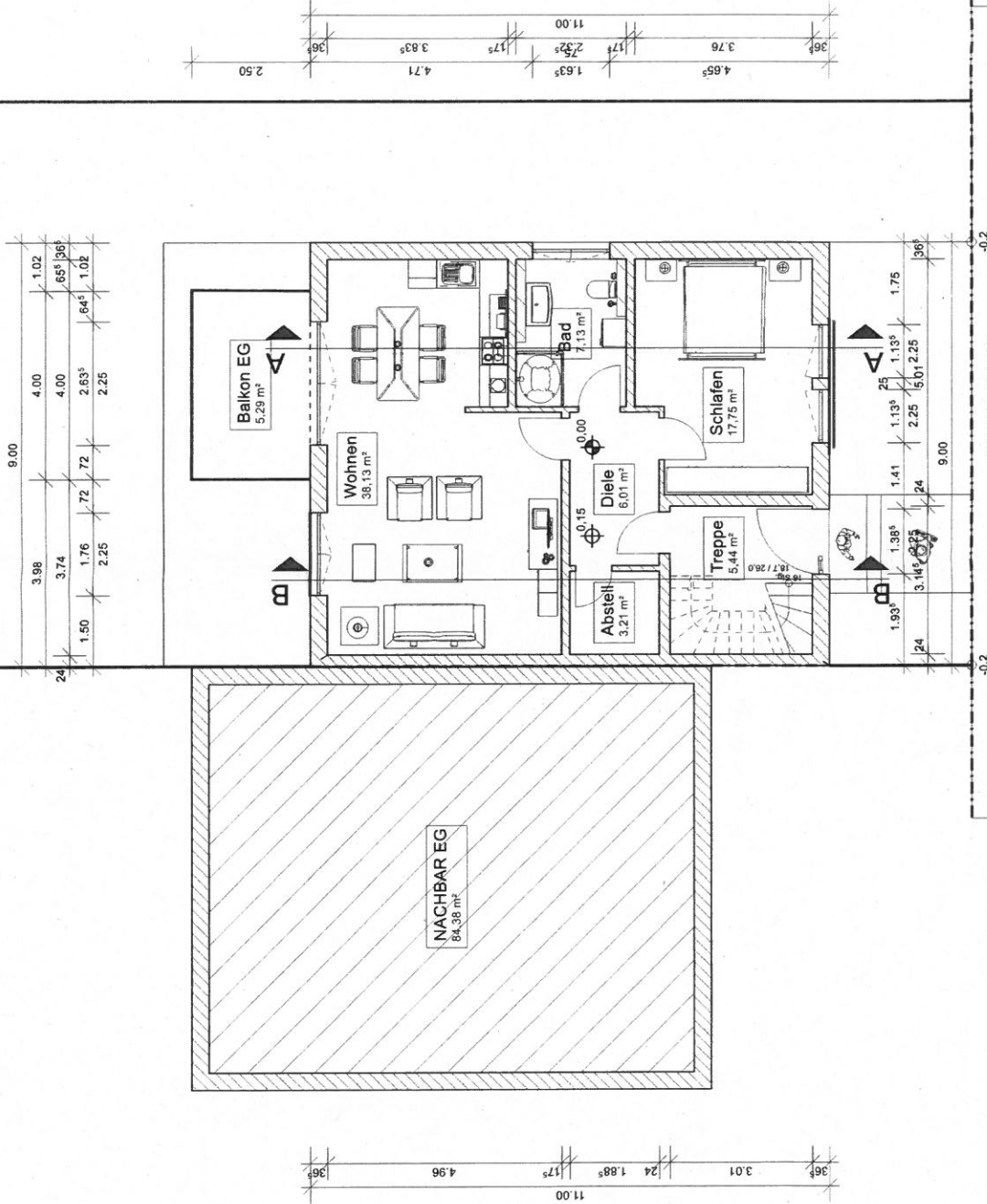

BAUANTRAG
PLANINHALT:
ERDGESCHOSS

PROJEKT: Mehrfamilienwohnhaus
Nauweg 34a
56070 Koblenz-Neuendorf

NEU
ABBRUCH
BOHM
Ingenieurbüro Gerhard Böhm
D - 56340 OSTERSPAI - Birkenweg 6
FON: +49 (0)2627 7 97 43 44
FAX: +49 (0)2627 7 97 43 45
info@ingenieurbuero-boehlm.de

MASSSTAB: 1:100
BLATTGRÖÖE: DIN A3
PROJEKT-NR.: 20160815_BA_Neuendorf
BLATT-NR.: **BA-01**

DATUM: 15.08.2016
GEZEICHNET:
GEÄNDERT:



DER PLANVERFASSER:

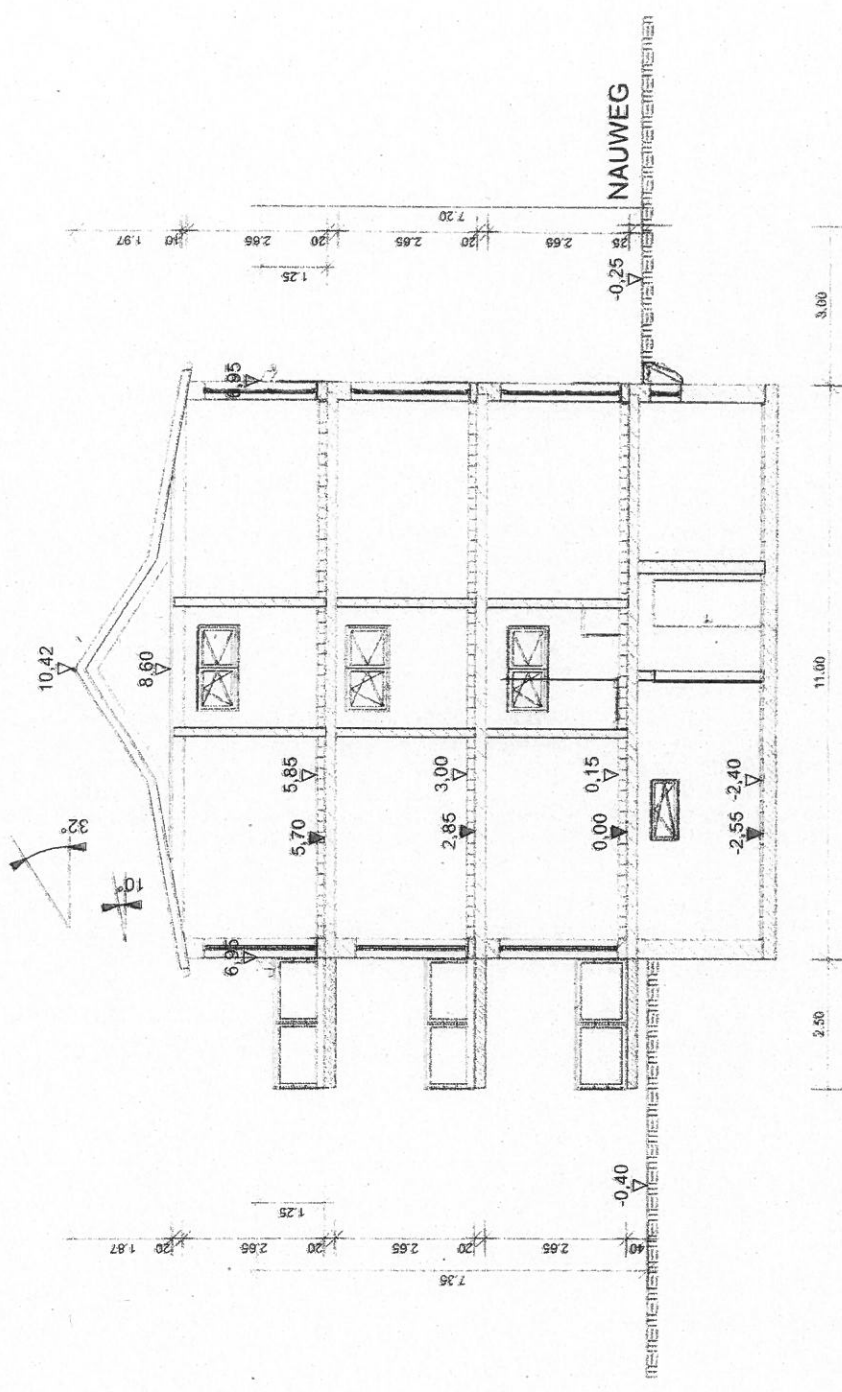

Baufreie
20. Okt. 2016
Eng:

BAUANTRAG
PLANPROJEKT
SCHNITT A-A

PROJEKT: Mehrfamilienwohnbau
Nauweg 34b
56070 Koblenz-Nauendorf

NEU
ABBRUCH
BOHM
Ingenieurbüro Gerhard Böhm
D-56340 OSTERSPAL - BIKENWEG 6
FON: +49 (0)5627 7 97 43 44
FAX: +49 (0)5627 7 97 43 45
info@ingenieurbuero-boehm.de

MASSTAB: 1:100
Bauhöhe: DIN A3
PROJEKT-NR.: 7014816, BA-Nauendorf
BLATT-NR.: BA-01

DATUM: 15.08.2016
LEITUNG: Gerhard Böhm
GRUNDRISS: 15.08.2016

DER PLANENTWURFER

Baufaufsicht
 Eng.: 20. Okt. 2016

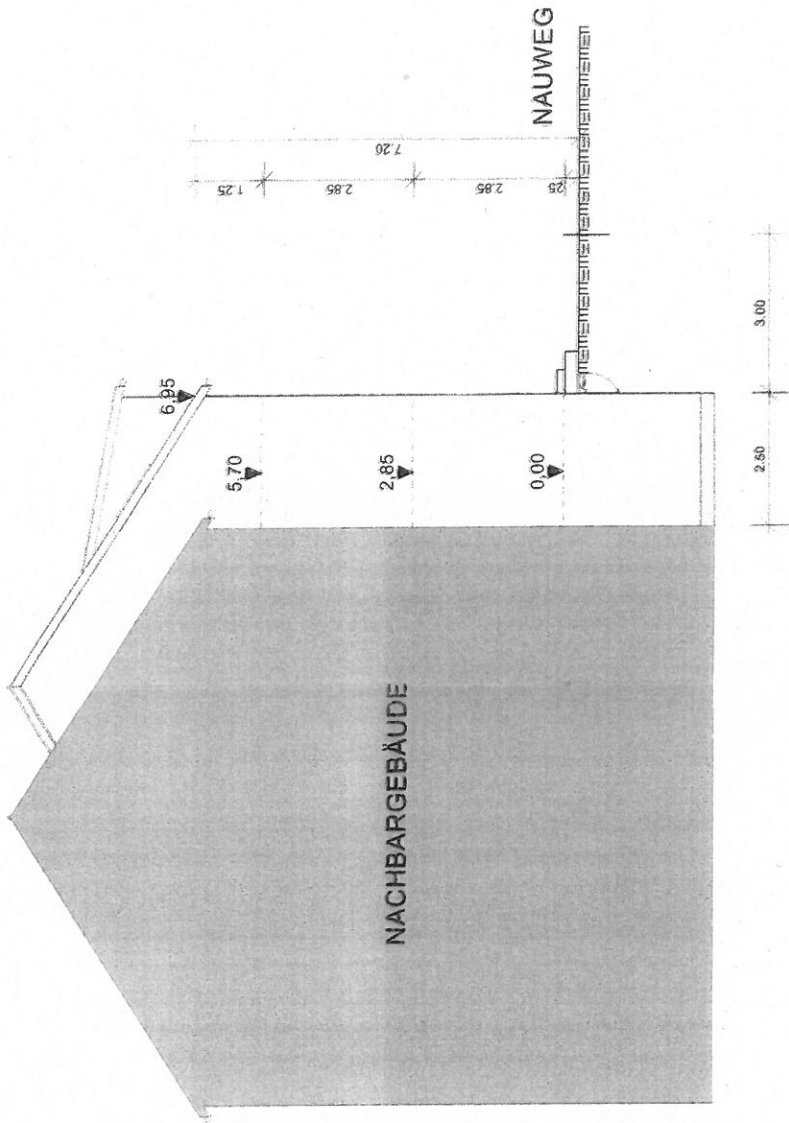

 DER PLANNEFASER		BAUANGEBOT ANSICHT SÜD	
DATUM: 15.08.2016 GEGENWAERT: Gerhard Böhm GEFÜNDERT: 15.08.2016	MAßSTAB: 1:100 BLATTGRÖßE: DIN A3 PROJEKT-NR.: 2116614-BA-Neumarkt BLATT-NR.: BA-01	PROJEKT: Mehrfamilienwohnhäuser Nauweg 3/1b 56070 Koblenz-Neumarkt	NEU ABRUCH
 Ingenieurbüro Gerhard Böhm D - 56340 ÖSTERSPAL - Birlenweg 6 FON: +49 (0)2627 / 97 43 44 FAX: +49 (0)2627 / 97 43 45 info@ingenieurbuero-boehm.de			