

# Auszug aus den Geobasisinformationen

Liegenschaftskarte



Rheinland-Pfalz

VERMESSUNGS- UND  
KATASTERAMT  
OSTEIFEL-HUNSRÜCK

Hergestellt am 26.06.2015

Flurstück: 178/6  
Flur: 20  
Gemarkung: Horchheim

Gemeinde: Koblenz  
Landkreis: Stadt Koblenz

Am Wasserturm 5a  
56727 Mayen

5576128

32400485



Vervielfältigungen für eigene Zwecke sind zugelassen. Eine unmittelbare oder mittelbare Vermarktung, Umwandlung oder Veröffentlichung der Geobasisinformationen bedarf der Zustimmung der zuständigen Vermessungs- und Katasterbehörde (§ 12 Landesgesetz über das amtliche Vermessungswesen).

Hergestellt durch Öffentlich best. Vermessungsingenieur Dipl.-Ing. Wolfgang Schmidt.  
Befugnis eingeräumt am 26.10.2006 durch Landesamt für Vermessung und Geobasisinformation Rheinland-Pfalz.









Baugrenzen gemäß  
Bauvorbescheid 01943-04  
vom 12.04.2005

Erdgeschoss Wohnung 7

Bauvoranfrage 30.08.16, M 1 : 100

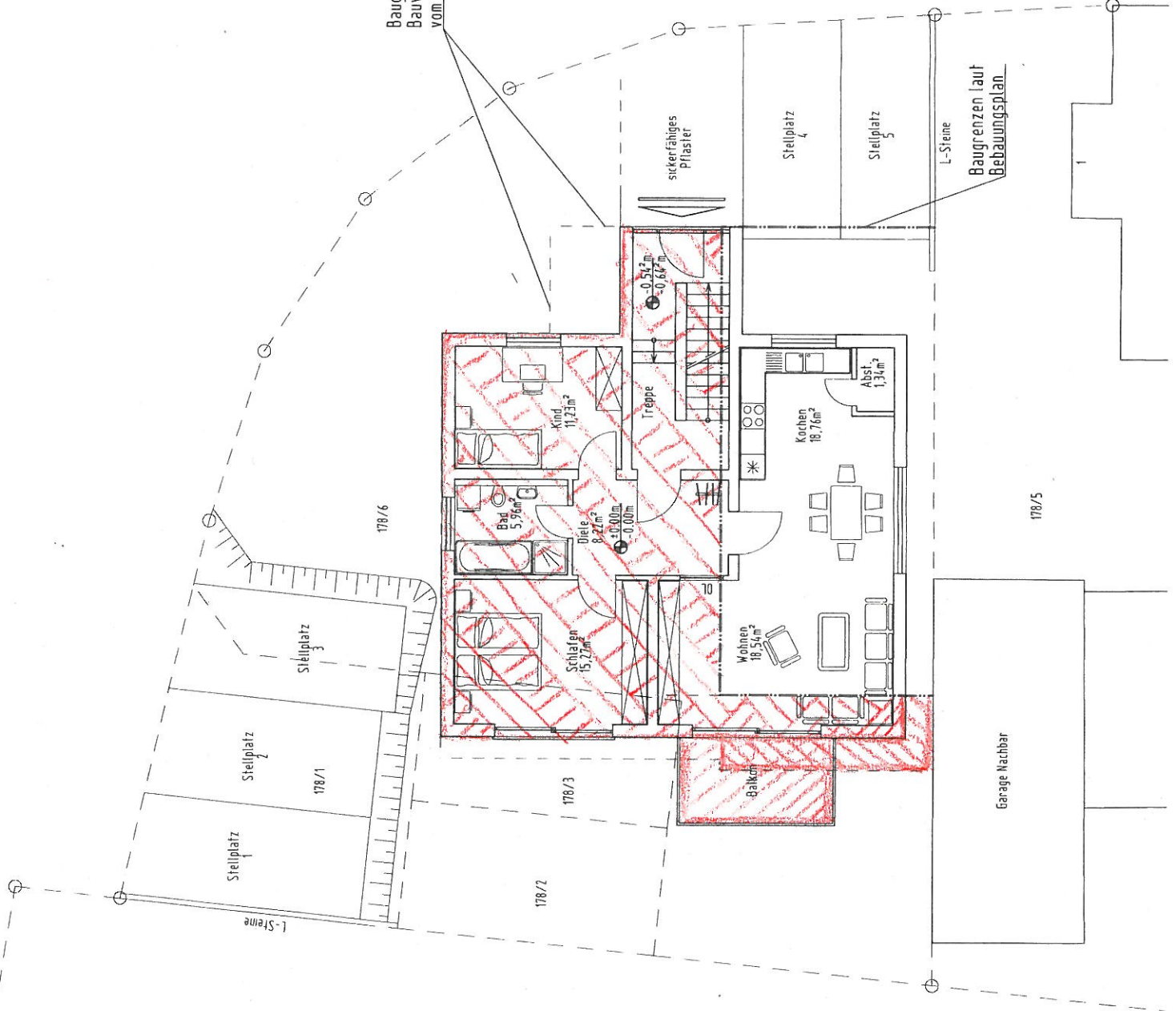

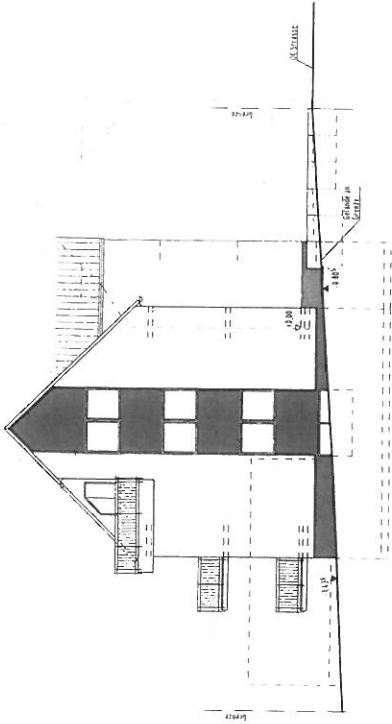

Südansicht

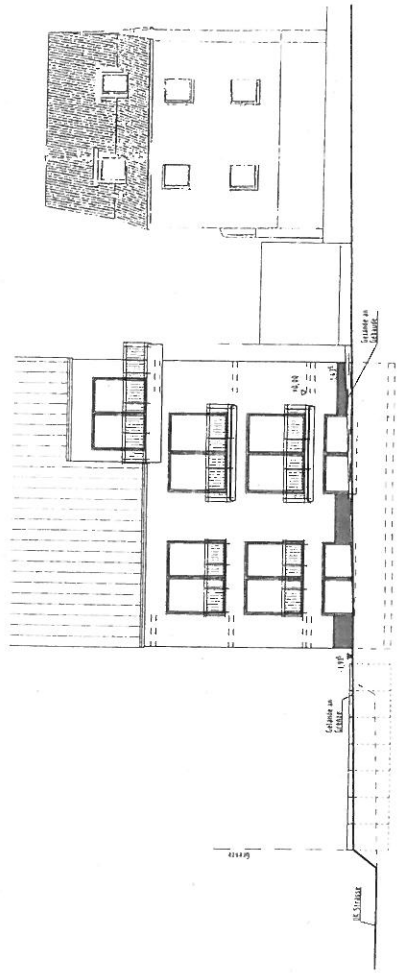

Westansicht

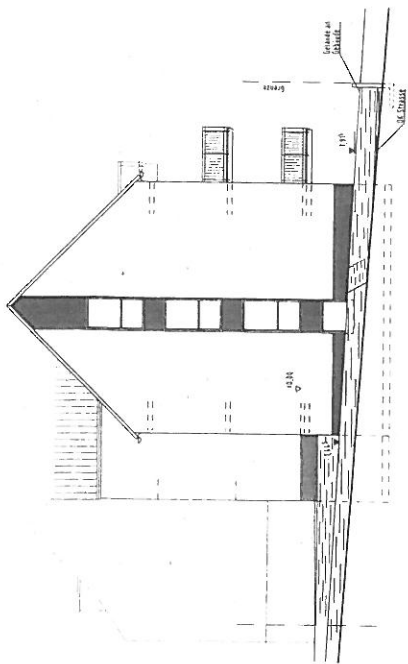

Nordansicht

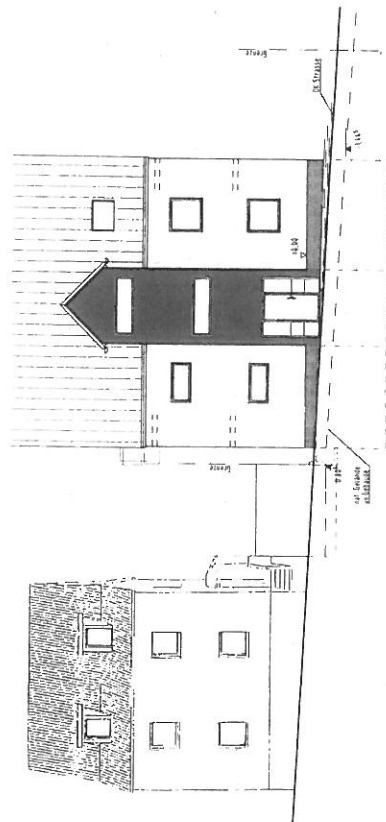

Ostansicht