

AMTLICHER STADTPLAN KOBLENZ

INTRANETversion

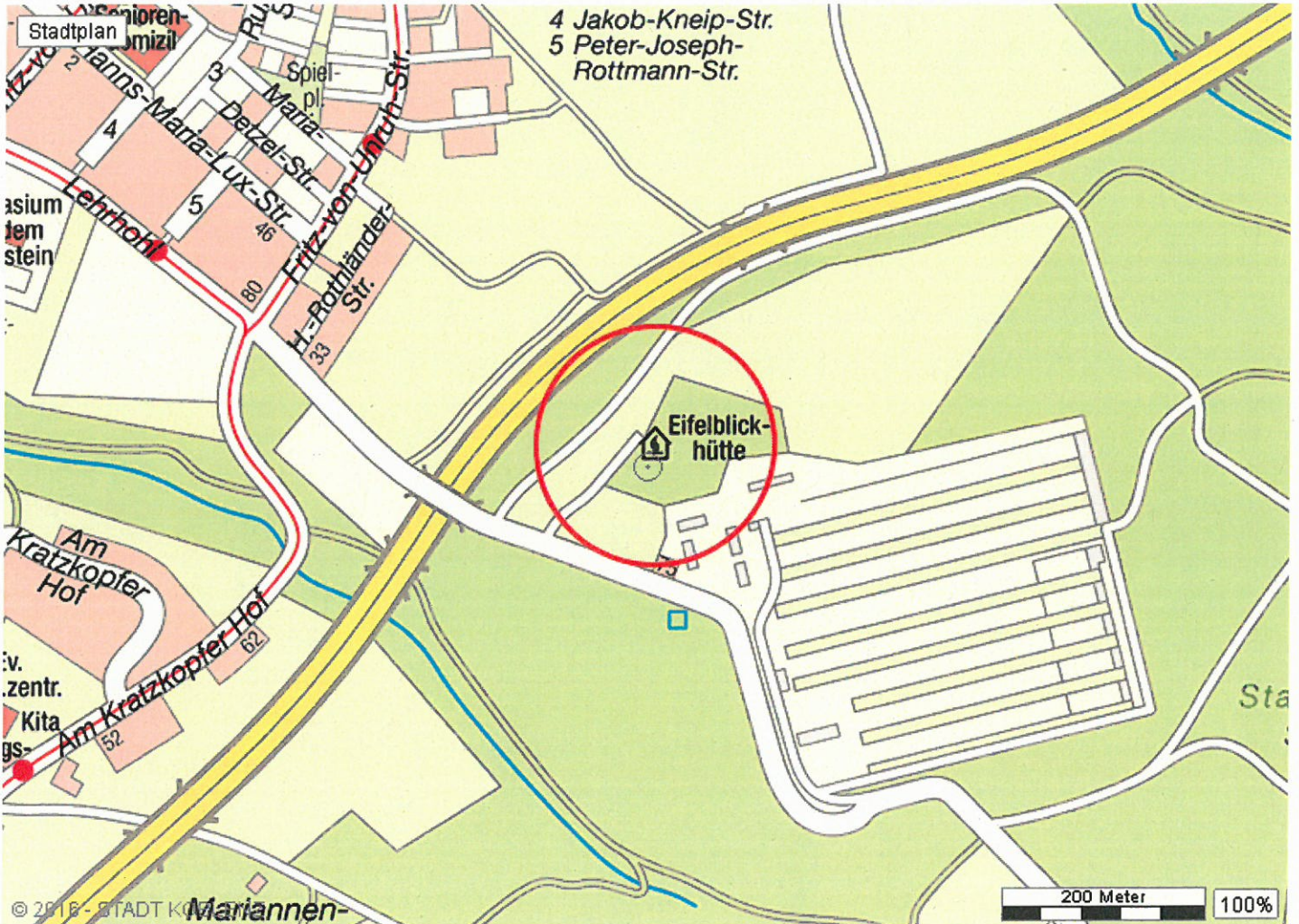

19.12.2016



AMTLICHER STADTPLAN KOBLENZ

INTRANETversion



19.12.2016



KOBLENZ
VERBINDET.

Stadtvermessung und
Bodenmanagement



Auszug aus den Geobasisinformationen
Liegenschaftskarte

Hergestellt am 06.12.2016

Flurstück: 37/7
Flur: 3
Gemarkung: Pfaffendorf
Gemeinde/Landkreis: Koblenz/ Stadt Koblenz
Am Wasserturm 5a
56727 Mayen

Vervielfältigungen für eigene Zwecke sind zulassen. Eine unmittelbare oder mittelbare Vermarkung, Umwandlung oder Veröffentlichung der Geobasisinformationen bedarf der Zustimmung der zuständigen Vermessungs- und Katasterbehörde (§12 Landesgesetz über das amtliche Vermessungswesen).
Hergestellt durch Öffentlich best. Vermessungsingenieur Dipl.-Ing. Heinrich Grüne.
Belugits eingetragt am 30.12.2006 durch Landesamt für Vermessung und Geobasisinformation Rheinland-Pfalz.

Maßstab 1: 30 Meter



Schutz- und Grillhütte Eifelblick

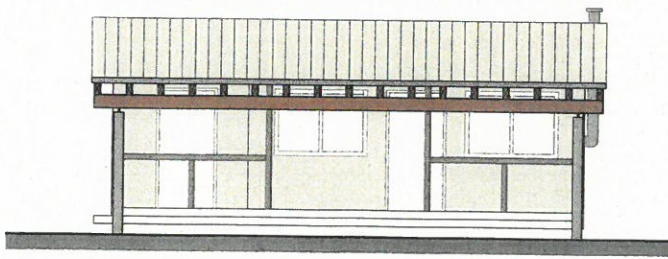
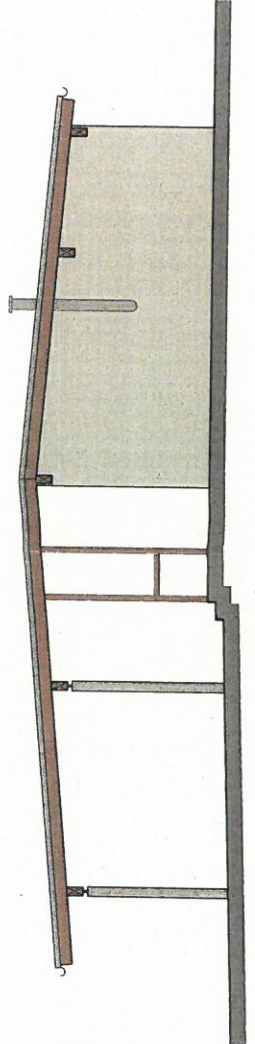
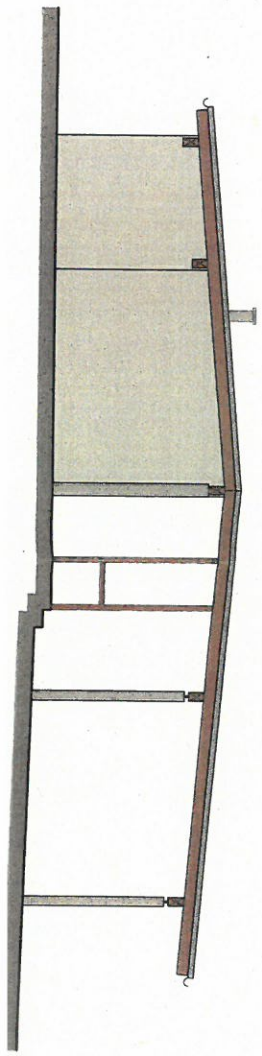
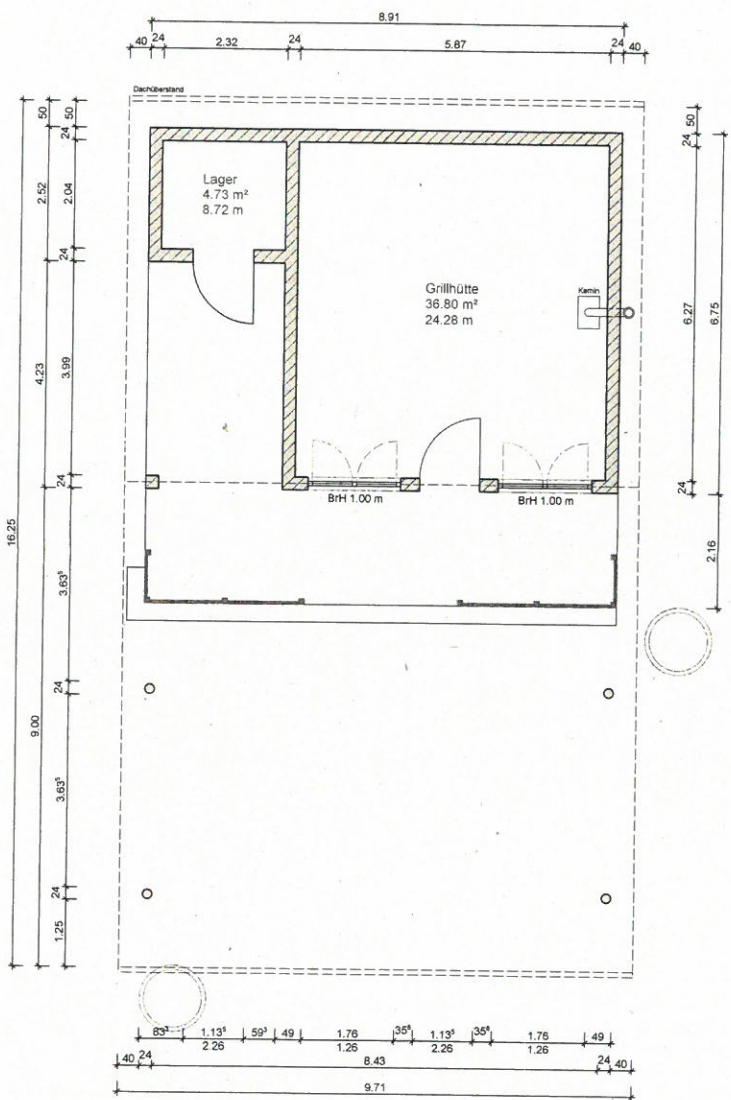
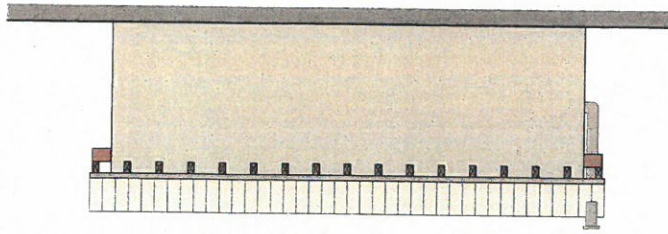

Bauherr

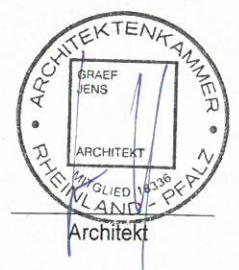

NEHMIGUNGSPLANUNG

erweiterung / Erweiterung Schutz- und Grillhütte Eifelblick, Lehrhohl, Koblenz - Pfaffendorfer-Höhe

05.12.2016

Architekt: M.A. Architekt Jens Graef, Beckermann & Zimmermann GmbH, Emser Straße 328, 56076 Koblenz

DIN A3