

Auszug aus den Geobasisinformationen

Liegenschaftskarte



Rheinland-Pfalz

KATASTERAMT
OSTEIFEL-HUNSRÜCK

Bauaufsicht
Eing.: 13. Okt. 2016

Hergestellt am 23.06.2016

Flurstück: 1/162
Flur: 2
Gemarkung: Koblenz

Gemeinde: Koblenz
Landkreis: Stadt Koblenz

Am Wasserturm 5a
56727 Mayen

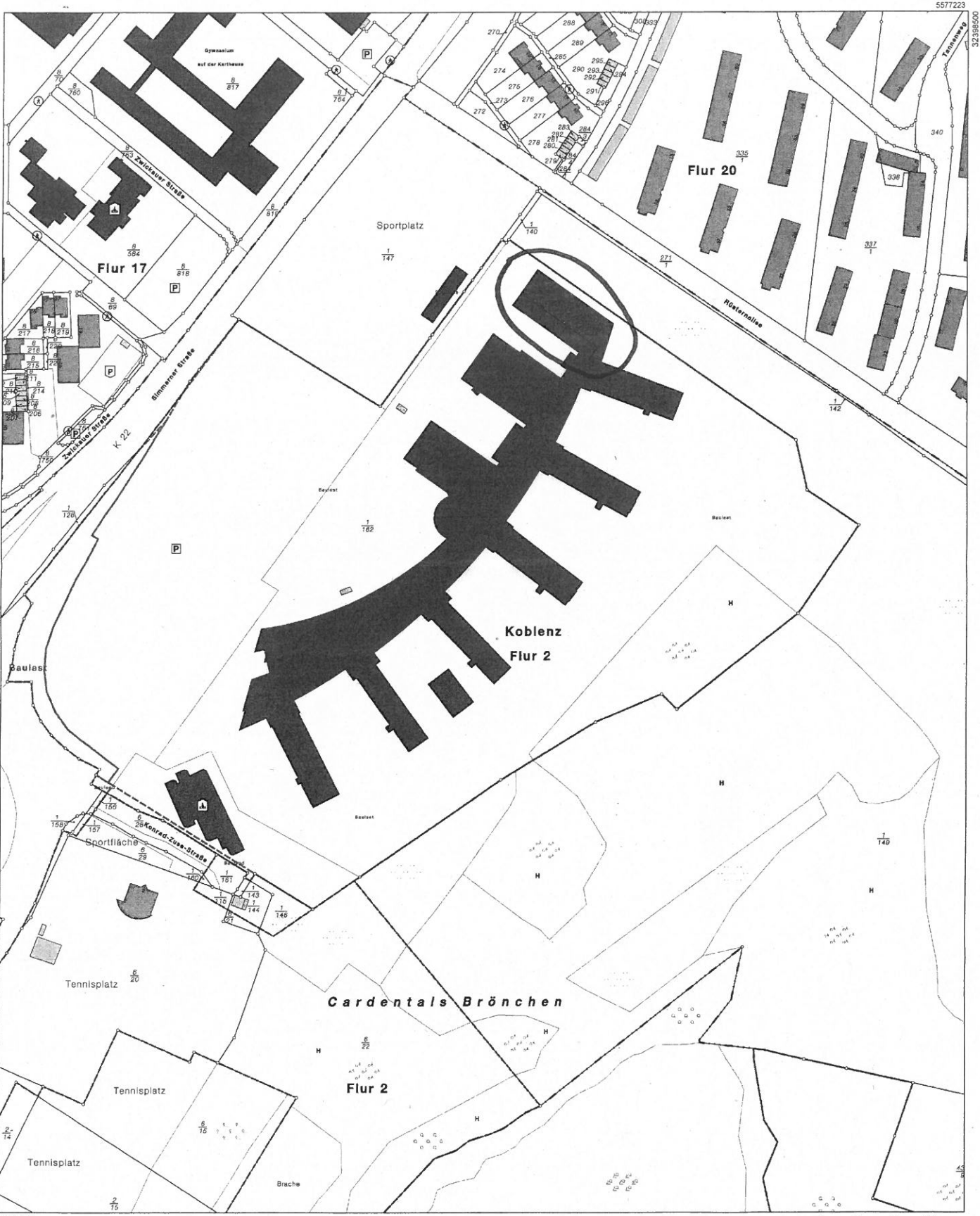

32397970

5576563

5577223
32398500

Maßstab 1 : 2 000
0 20 40 60 Meter

Vervielfältigungen für eigene Zwecke sind zugelassen. Eine unmittelbare oder mittelbare Vermarktung, Umwandlung oder Veröffentlichung der Geobasisinformationen bedarf der Zustimmung der zuständigen Vermessungs- und Katasterbehörde (§12 Landesgesetz über das amtliche Vermessungswesen).

Hergestellt durch Bundesanstalt für Immobilienaufgaben
Nur zur internen Verwendung. Gesamtvertrag Finanzverwaltung vom 15.04.2008

Stadtverwaltung Koblenz
-- nur für den internen Gebrauch --

k6303m2

NRA14A1142

Gemarkung: Koblenz

Flur : 2

Flurstück : 1/162

ungefährer Maßstab: 1 : 500

21.10.2016

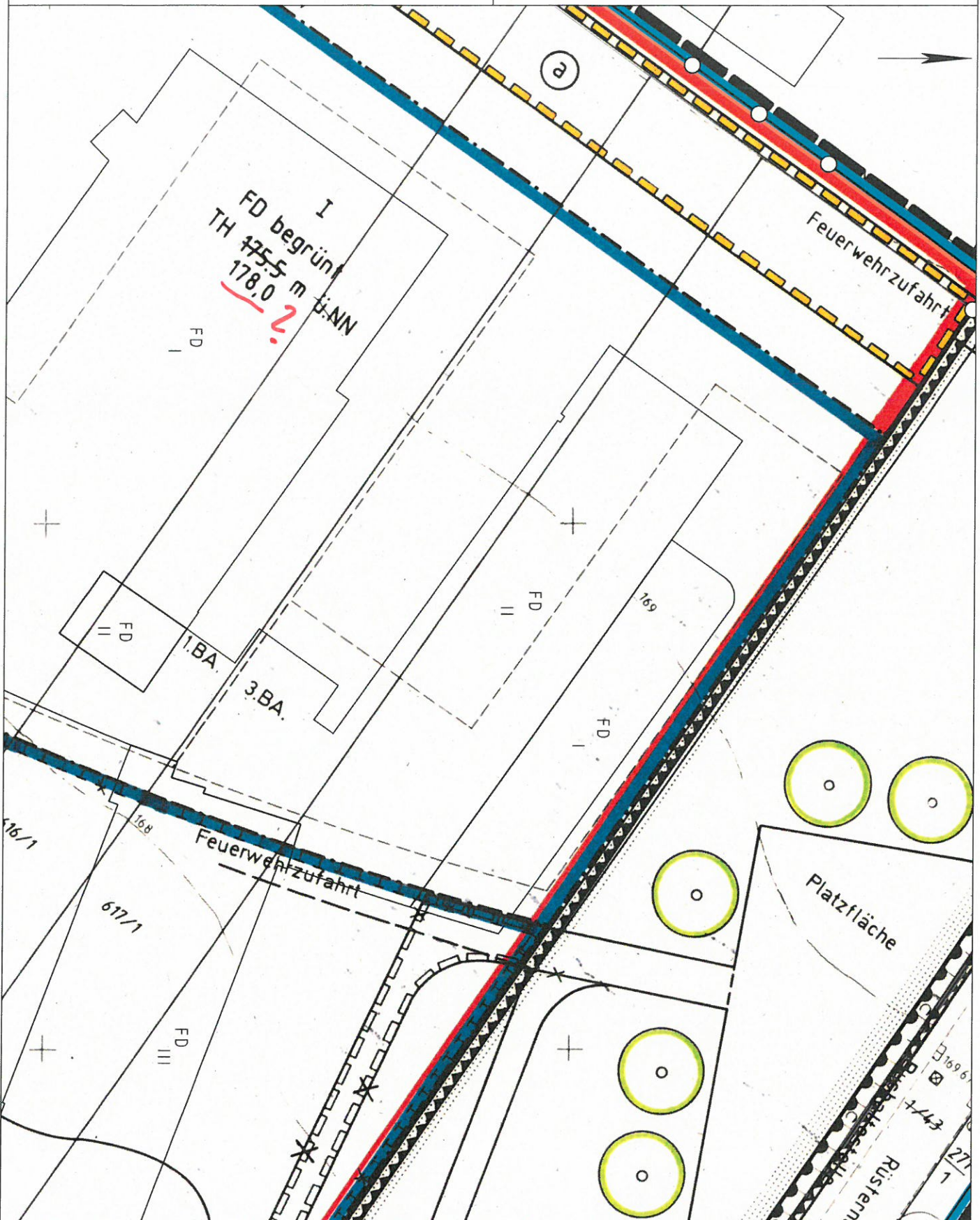

Basiskarte: Liegenschaftskarte der Vermessungs- und Katasterverwaltung. - Die Geschossangaben entsprechen nicht der Definition Vollgeschoss nach Landesbauordnung. Vervielfältigungen für eigene, nicht gewerbliche Zwecke zugelassen. Vervielfältigungen für andere Zwecke, Veröffentlichungen oder deren Weitergabe an Dritte nur mit Genehmigung.

1502-1E FH Koblenz III.BA, Datum: 09.12.2016, Maßstab: 1: 333,33
 Ausschnitt von Plan G02/ Grundriss 1. Obergeschoss

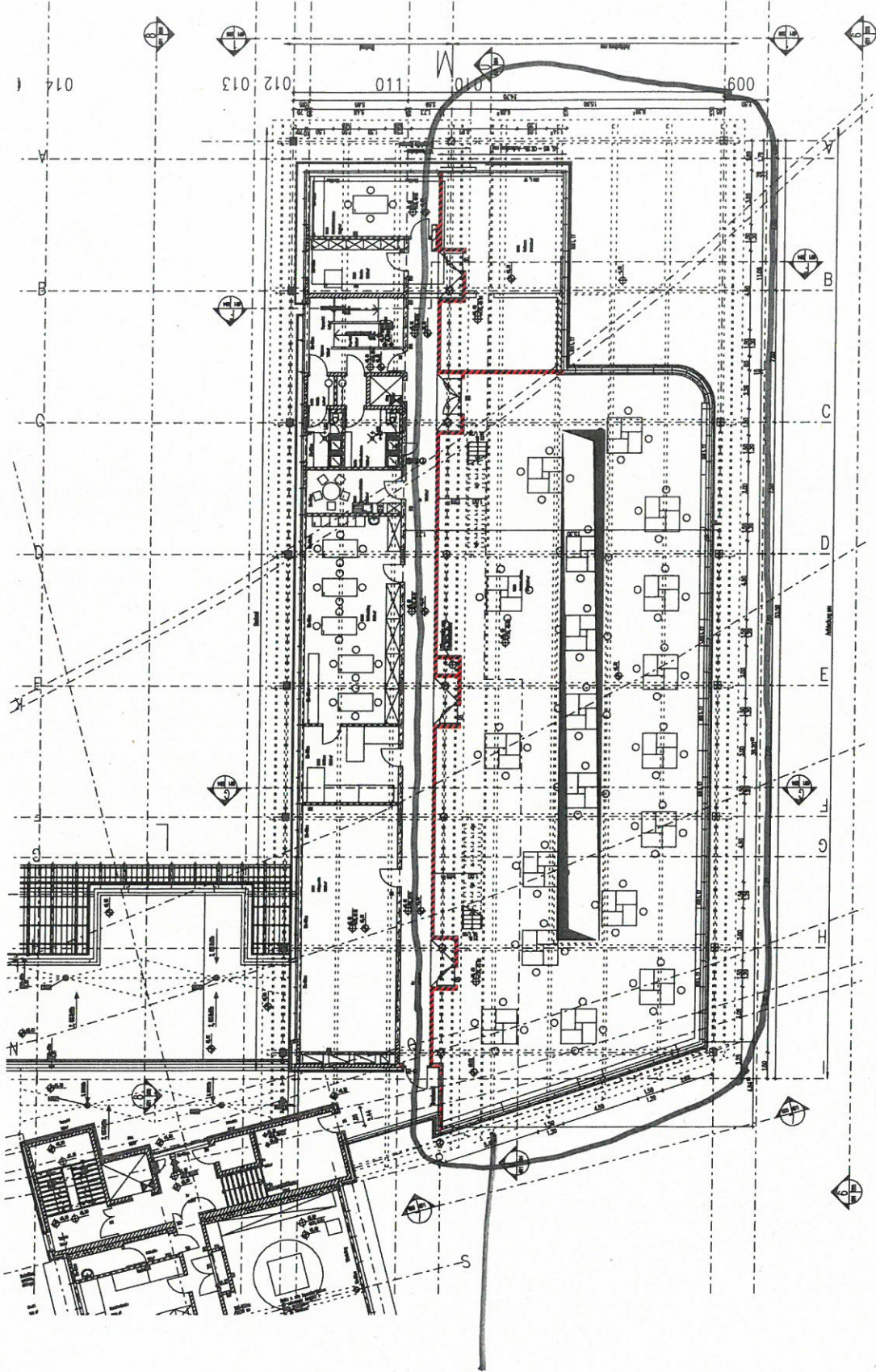

ERWEITERUNG 1.OG

Landesbetrieb Liegenschafts- und Baubetreuung
 LB-Bauverwaltung Koblenz
 Koblenz 257a
 56077 Koblenz
 Telefon: 0261 9701 0
 Telefax: 0261 9701 444
 E-Mail: Postfach.Koblenz@lbnet.de

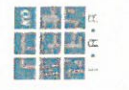

PROJECTMANAGEMENT
 Alexander Schmidt
 19.12.16

PROJEKTLEITUNG
 Stefan Schöberl

PROJEKTBEARBEITER
 Carsten Sachs

Verdov 19.12.2016
 S. R.

Eichler Architekten GmbH · Hauptstrasse 98 · 55232 Alzey-Weinheim
 Fon 06731 41851 · Fax 06731 1524 · Email Info@Eichler-Alzey.de

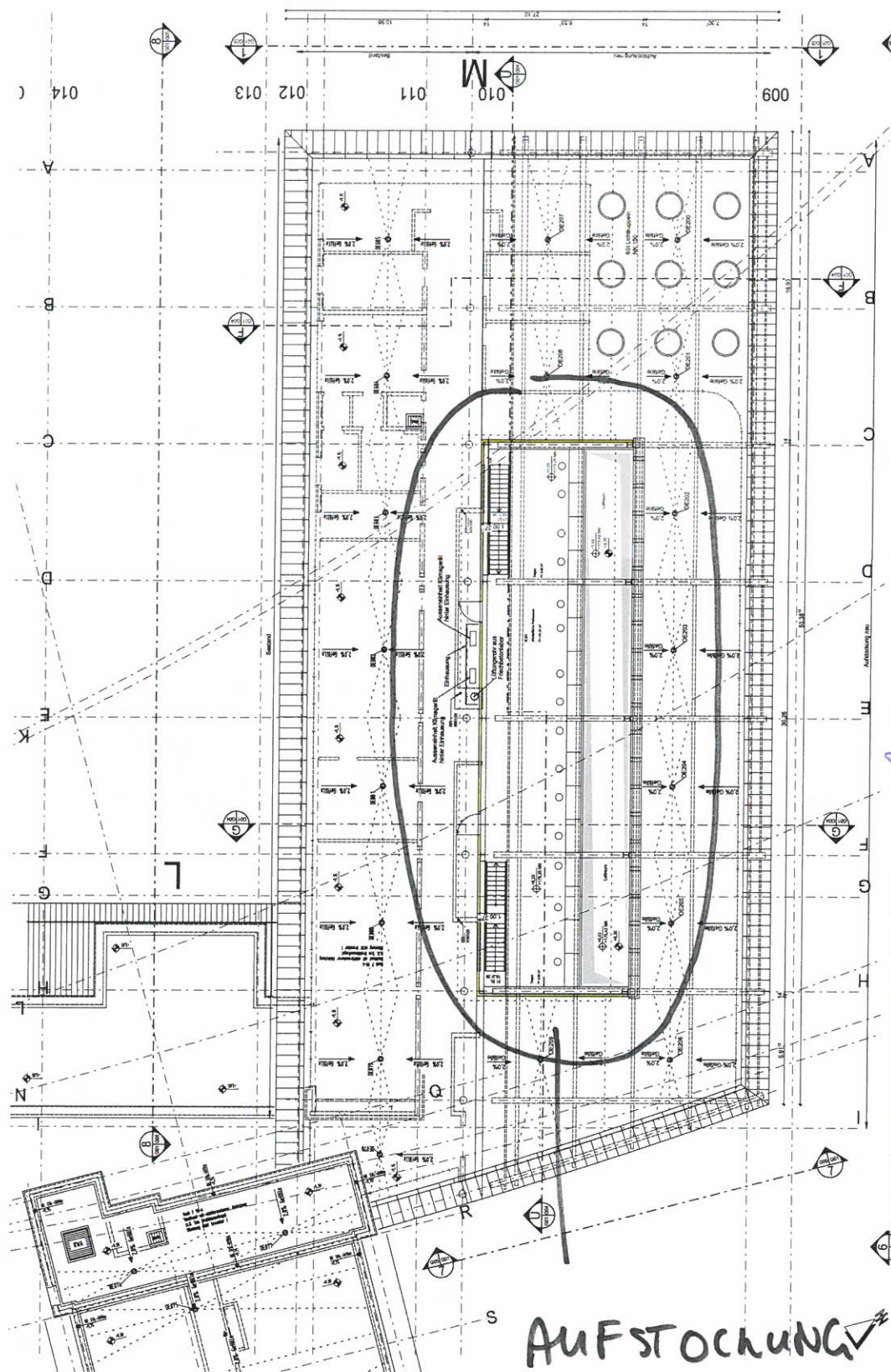

PROJEKTLEITUNG
 Stefani Schüssler

PROJEKTBEARBEITER
 Carmen Kator

Kator 19.12.2016
J.L.

PROJEKTLEITUNG
 Stefani Schüssler

PROJEKTBEARBEITER
 Carmen Kator

PROJEKTLEITUNG
 Stefani Schüssler

PROJEKTBEARBEITER
 Carmen Kator



Landschafts- und Baubetreuung
 LBB-Niederlassung Koblenz
 Hofstraße 257a
 56077 Koblenz
 Telefon: 0261 9701 0
 Telefax: 0261 9701 444
 E-Mail: Postfach.Koblenz@LBBnet.de

1502-1E FH Koblenz III.BA, Datum:09.12.2016, Maßstab: 1: 200
 Ausschnitt von Plan G04/ Schnitt G-G

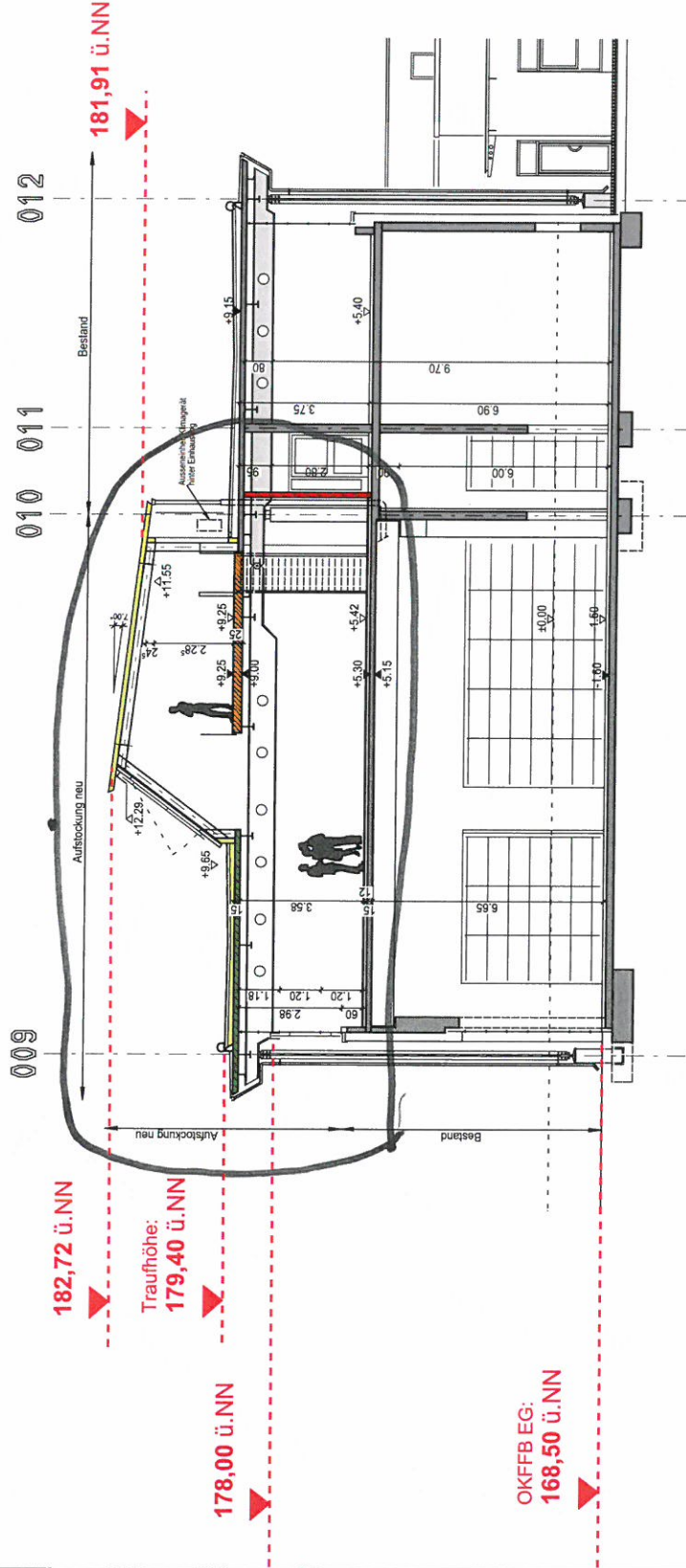

1 Bauteil M
 - GGM - Schnitt G-G



Landesbetrieb Liegenschafts- und Baubetreuung

LBB-Niederlassung Koblenz
 Hofstraße 257
 56077 Koblenz
 Telefon: 0261 9701 0
 Telefax: 0261 9701 444
 E-Mail: Postfach.Koblenz@LBBnet.de

PROJEKTANWANDER
 Alexander Schmidt

Alexander Schmidt

PROJEKTLEITUNG
 Stefan Schloßer

PROJEKTBEARBEITER
 Carmen Kattor

Kattor 19.12.2016
S. Schloßer

Eichler Architekten GmbH · Hauptstrasse 98 · 55232 Alzey-Weinheim
 Fon 06731 41851 · Fax 06731 1524 · Email Info@Eichler-Alzey.de

1502-1E FH Koblenz III.BA, Datum:09.12.2016, Maßstab: 1: 200
 Ausschnitt von Plan G05/ Ansicht Nord-Westen

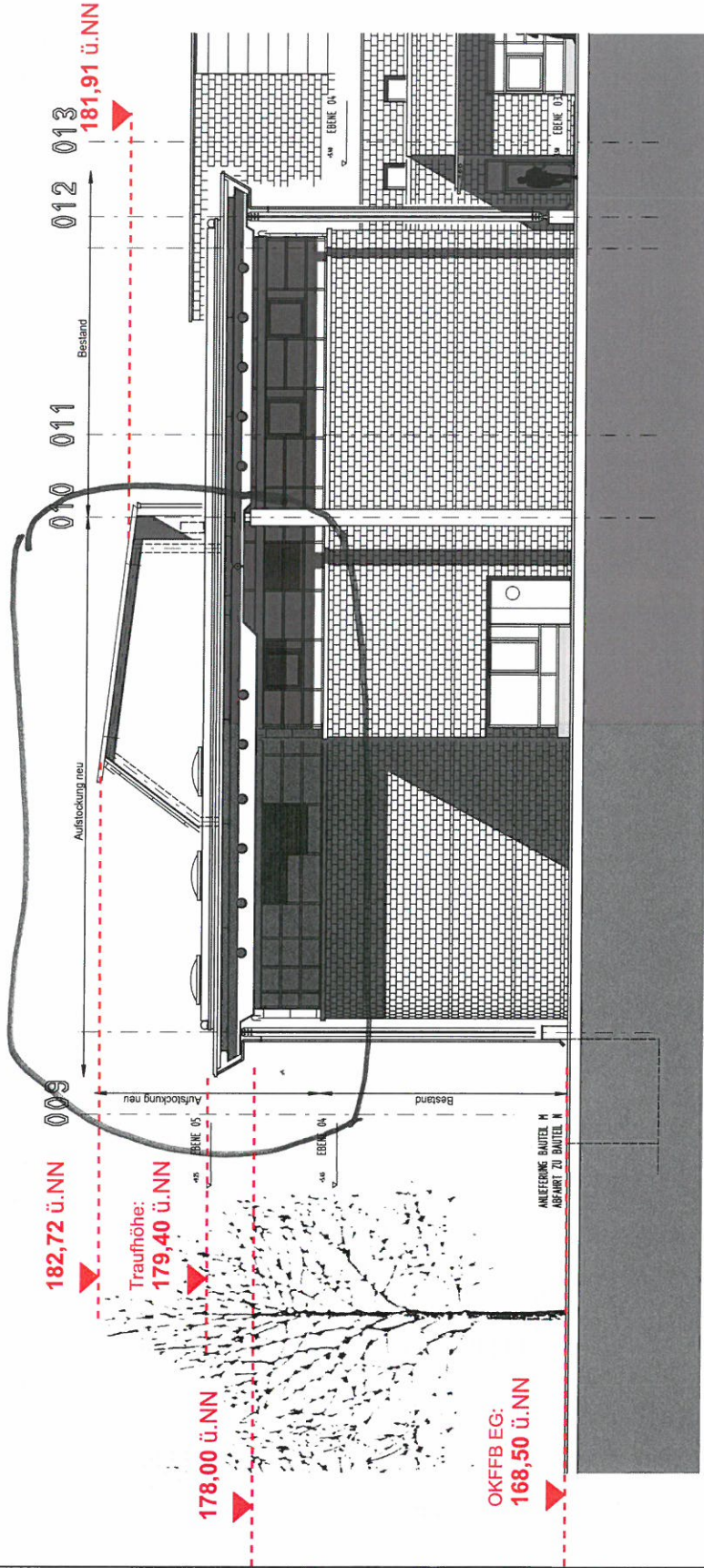

1 Ansicht 01
 Nord-Westen

Landesbetrieb Liegenschafts- und Baubetreuung

LBB-Niederlassung Koblenz
 Hofstraße 257a
 56077 Koblenz
 Telefon: 0261 9701 0
 Telefax: 0261 9701 444
 E-Mail: Postfach.koblenz@LBBnet.de



PROJEKTMANAGEMENT
 Alexander Schmidt

Alexander Schmidt

PROJEKTLIEGUNG
 Stefan Schlosser

PROJEKTBEREITER
 Carmen Kator

Kator 19.12.2016
S. Kator

Eichler Architekten GmbH . Hauptstrasse 98 . 55232 Alzey-Weinheim
 Fon 06731 41851 . Fax 06731 1524 . Email Info@Eichler-Aizey.de

1502-1E FH Koblenz III. BA, Datum: 09.12.2016, Maßstab: 1: 200
 Ausschnitt von Plan G05/ Ansicht Ost-Süd-Osten

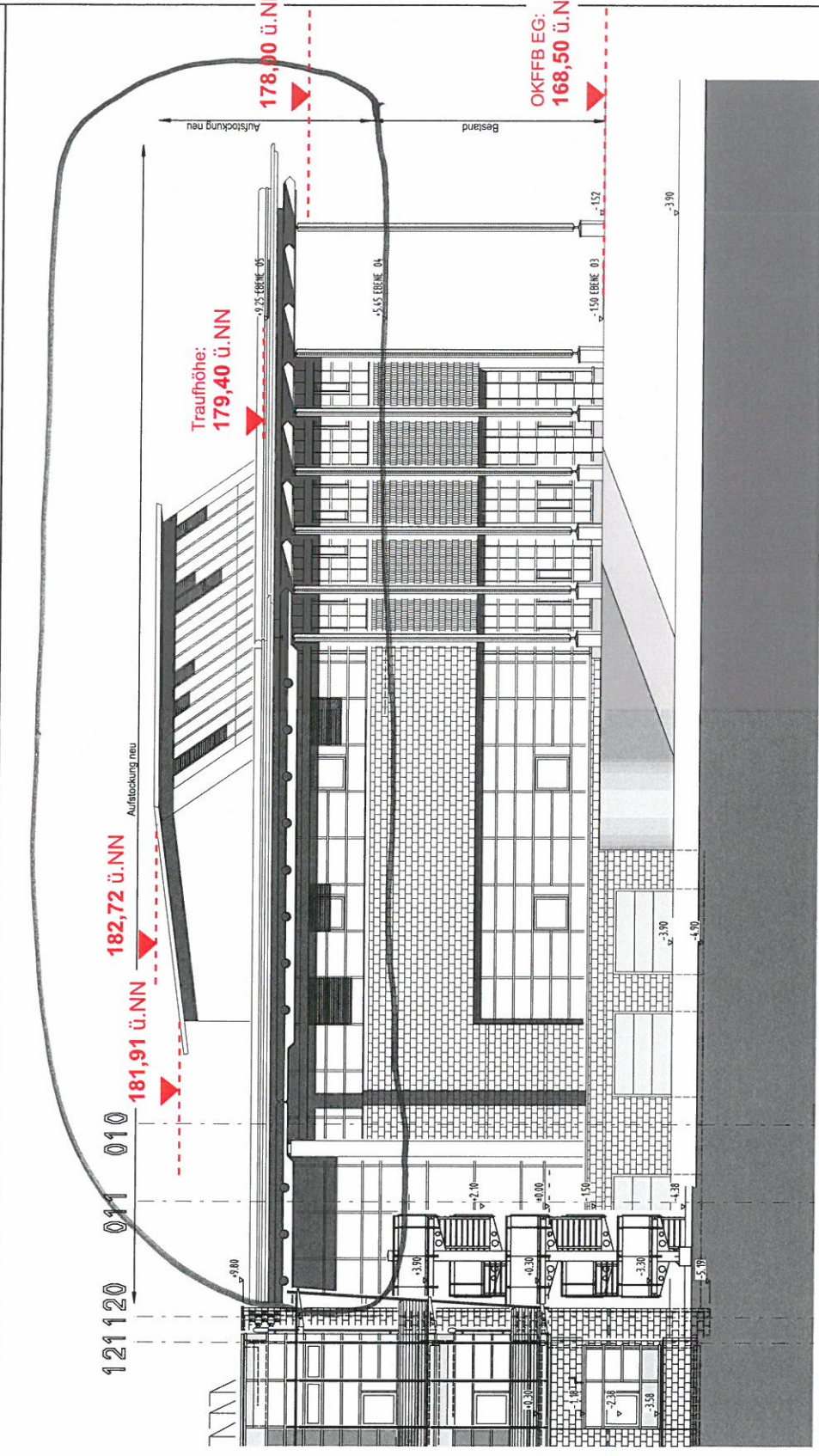

4 Ansicht 07
 Ost-Süd-Osten

Landesbetrieb Liegenschafts- und Baubetreuung
 LBB-Hofstraße 257
 56077 Koblenz
 Telefon: 0361 9701 0
 Telefax: 0361 9701 444
 E-Mail: Postfach.koblenz@lbbnet.de



PROJEKTMANAGEMENT
 Alexander Schmidt

Alexander Schmidt

PROJEKTLEITUNG
 Stefan Schüssler

PROJEKTBEARBEITER
 Carmen Kustor

Kustor 19.12.2016
S. Schüssler

Eichler Architekten GmbH . Hauptstrasse 98 . 55232 Alzey-Weinheim
 Fon 06731 41851 . Fax 06731 1524 . Email Info@Eichler-Alzey.de