

Auszug aus den Geobasisinformationen

Liegenschaftskarte



Rheinland-Pfalz

VERMESSUNGS- UND
KATASTERAMT
OSTEIFEL-HUNSRÜCK

Hergestellt am 25.11.2016

Flurstück: 153/1
Flur: 13
Gemarkung: Neuendorf

Gemeinde: Koblenz
Landkreis: Stadt Koblenz

ENTWÄSSERUNG: ÜBERSICHTSPLAN

Am Wasserturm 5a
56727 Mayen

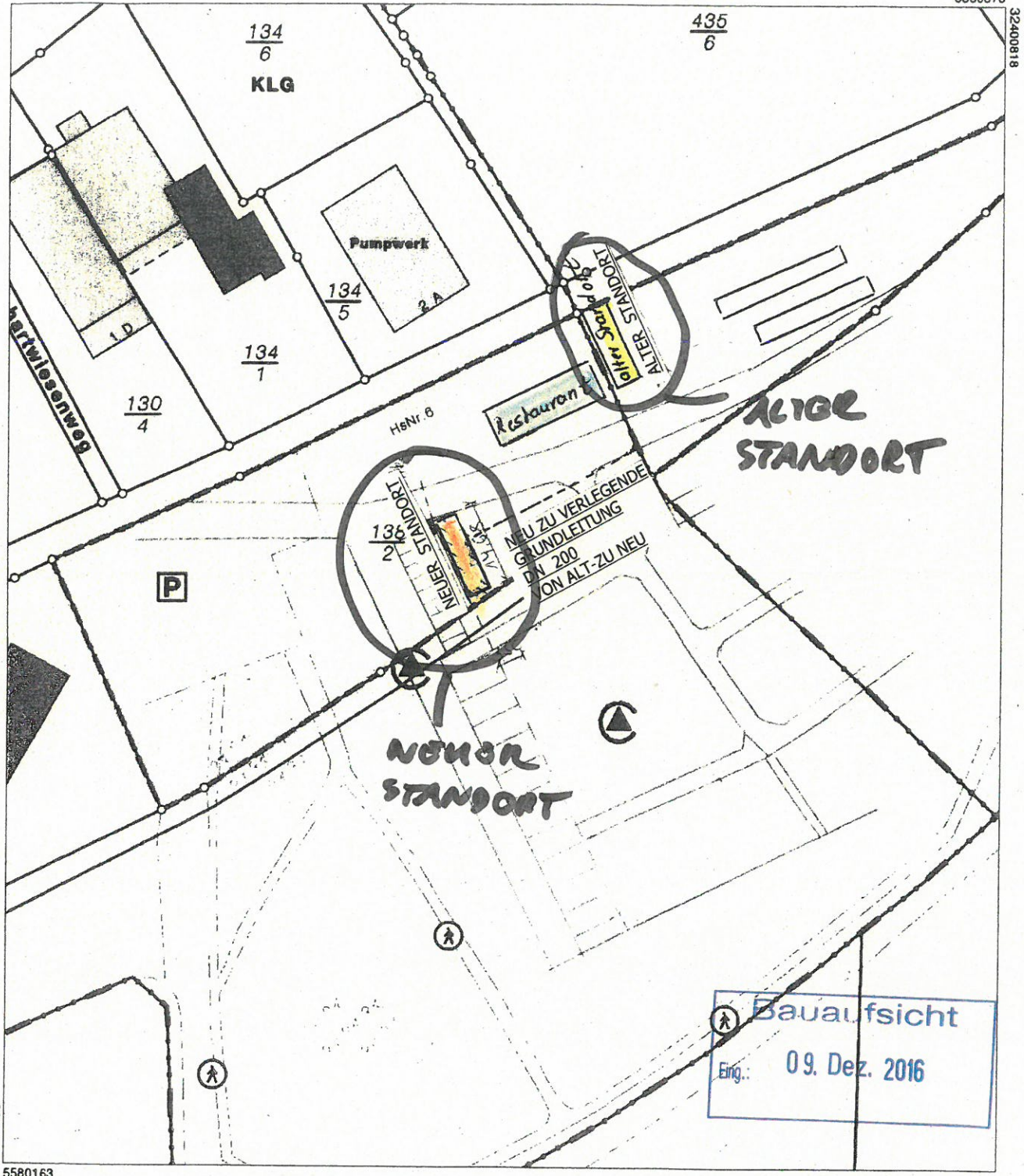

5580163

Maßstab 1 : 1 000 0 10 20 30 Meter

Vervielfältigungen für eigene Zwecke sind zugelassen. Eine unmittelbare oder mittelbare Vermarktung, Umwandlung oder Veröffentlichung der Geobasisinformationen bedarf der Zustimmung der zuständigen Vermessungs- und Katasterbehörde (§12 Landesgesetz über das amtliche Vermessungswesen).

Hergestellt durch Öffentlich best. Vermessungsingenieur Dipl.-Ing. Heinrich Grüne.
Befugnis eingeräumt am 30.12.2006 durch Landesamt für Vermessung und Geobasisinformation Rheinland-Pfalz.

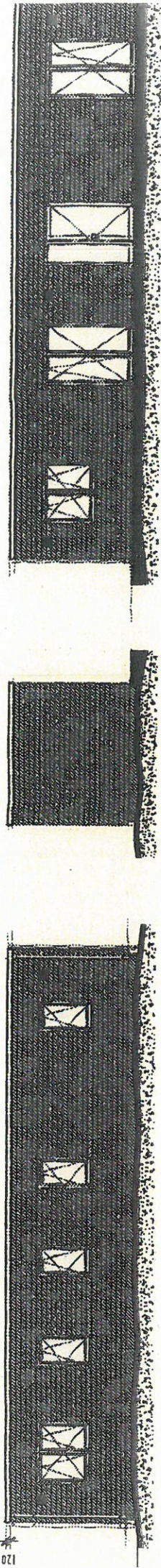

NORDANSICHT: M.1:100

**OSTANSICHT/
WESTANSICHT:** M.1:100

BV:
NUTZUNGSÄNDERUNG
WOHNCONTAINER ZU
REZEPTIONSCONTAINER
**SCHARTWIESENWEG 6
56070 KOBLENZ**

Baufaufsicht
04. Jan. 2017
Bv:

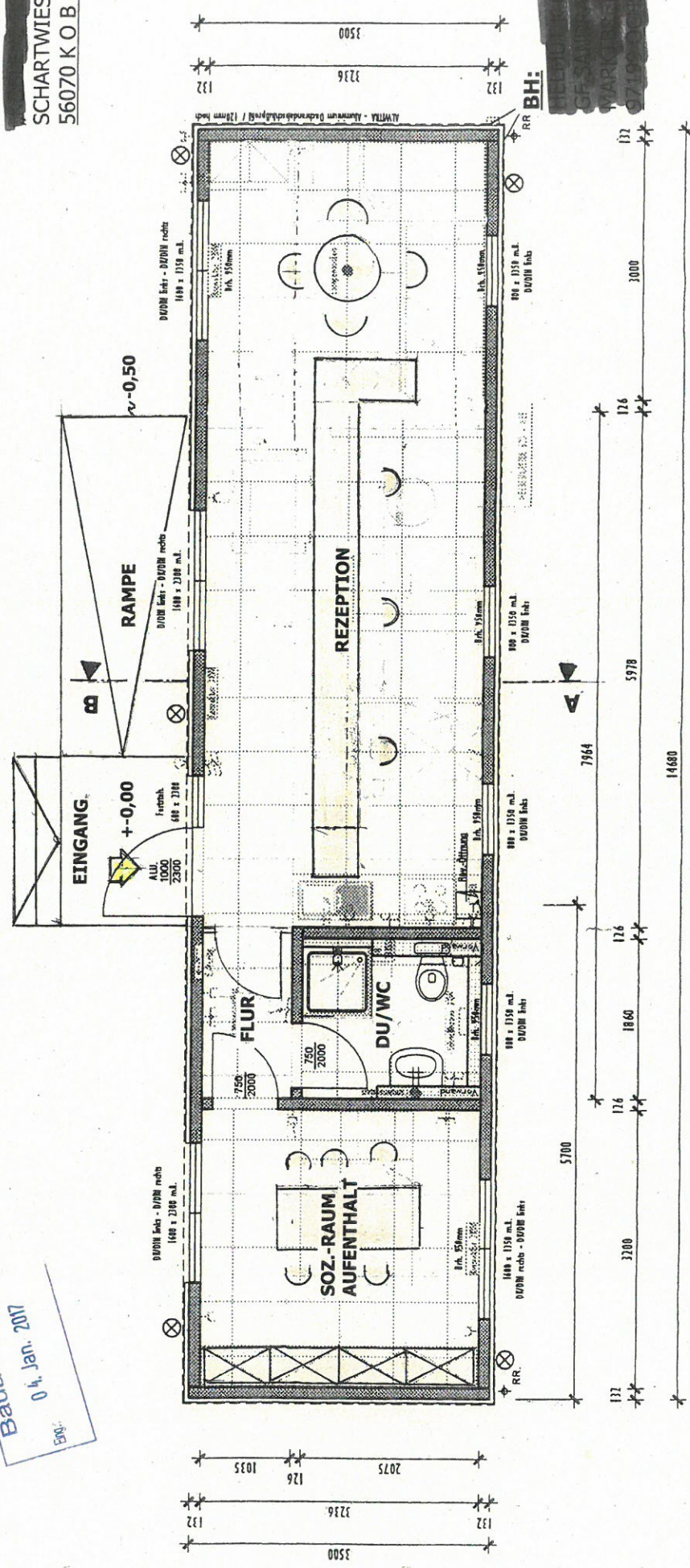

ERDGESCHOSS M.1:50

BH:
[Redacted text]

[Redacted text]