

Auszug aus den Geobasisinformationen

Liegenschaftskarte



Rheinland-Pfalz

VERMESSUNGS- UND
KATASTERAMT
OSTEIFEL-HUNSRÜCK

Hergestellt am 06.12.2016

Flurstück: 2179
Flur: 5
Gemarkung: Güls

Gemeinde: Koblenz
Landkreis: Stadt Koblenz

Am Wasserturm 5a
56727 Mayen

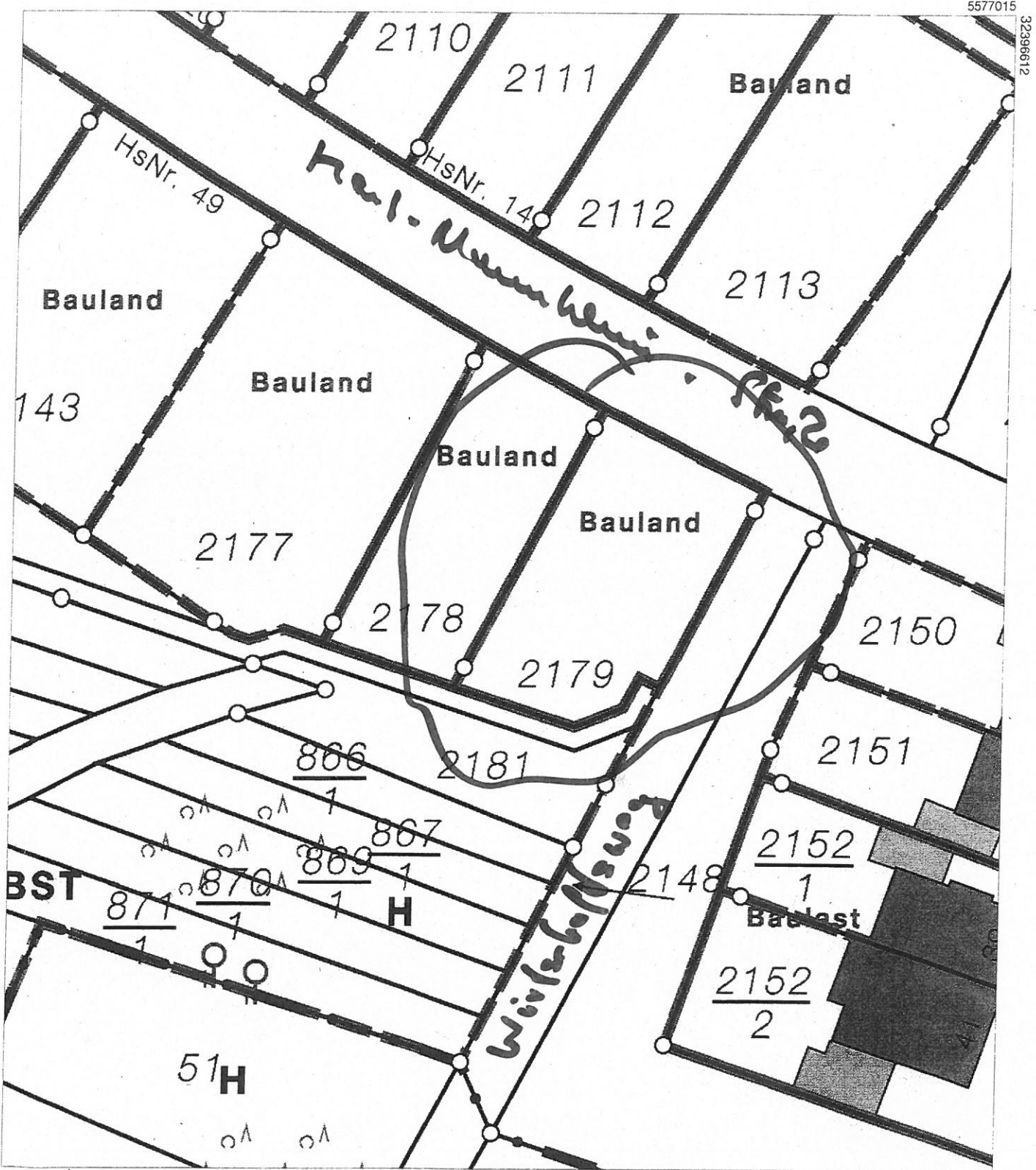

Maßstab 1 : 500 0 5 10 15 Meter

Vervielfältigungen für eigene Zwecke sind zugelassen. Eine unmittelbare oder mittelbare Vermarktung, Umwandlung oder Veröffentlichung der Geobasisinformationen bedarf der Zustimmung der zuständigen Vermessungs- und Katasterbehörde (§12 Landesgesetz über das amtliche Vermessungswesen).

Hergestellt durch das Landesamt für Vermessung und Geobasisinformation Rheinland-Pfalz.

Stadtverwaltung Koblenz
 -- nur für den internen Gebrauch --

k630305

NRA14A1115

Gemarkung: Güls
 Flur : 5
 Flurstück : 2179
 ungefährer Maßstab: 1 : 500

26.01.2017

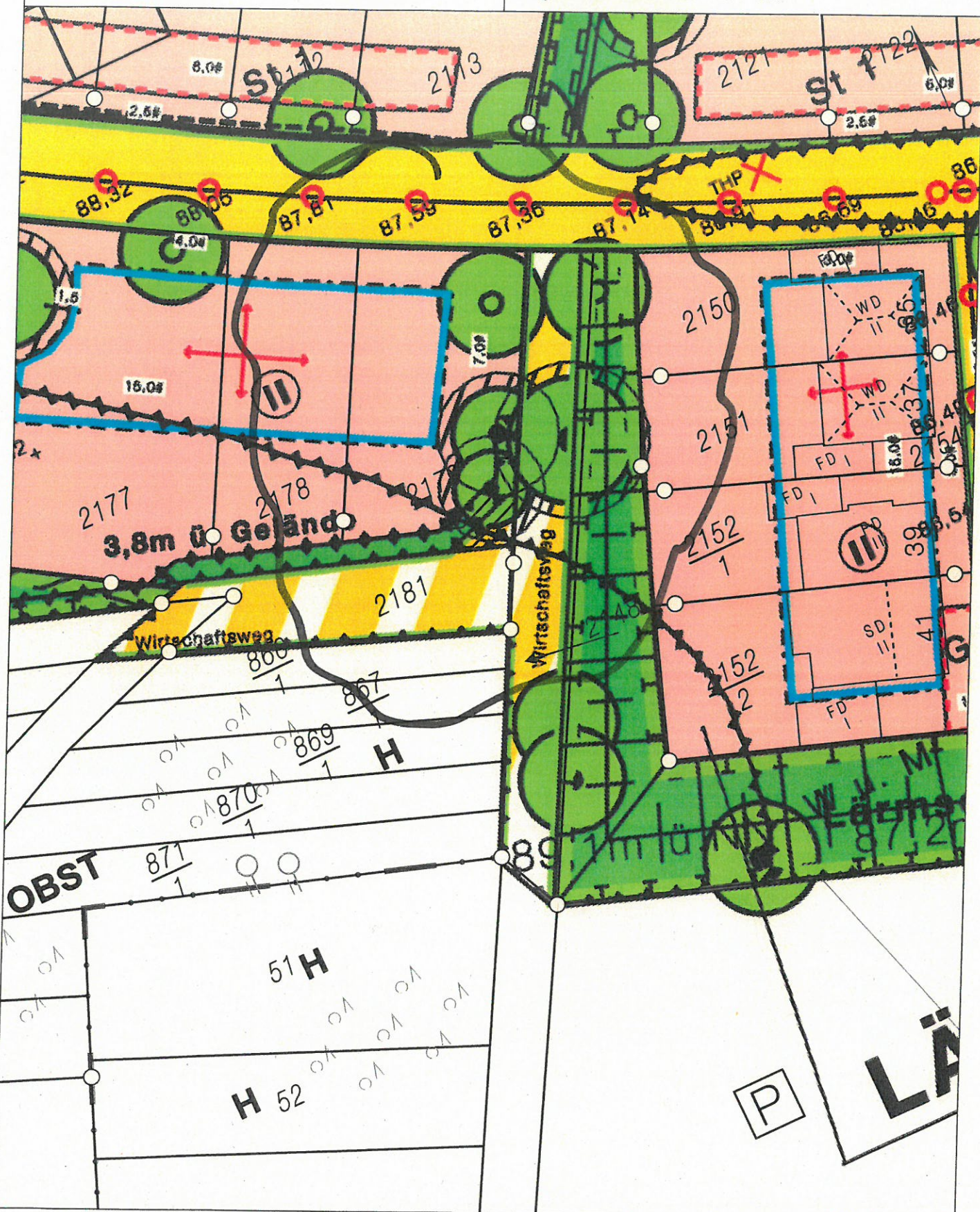

Bauland

8

2179

2181

K.-H.-Str.

Erschließung

Wittrebells Weg

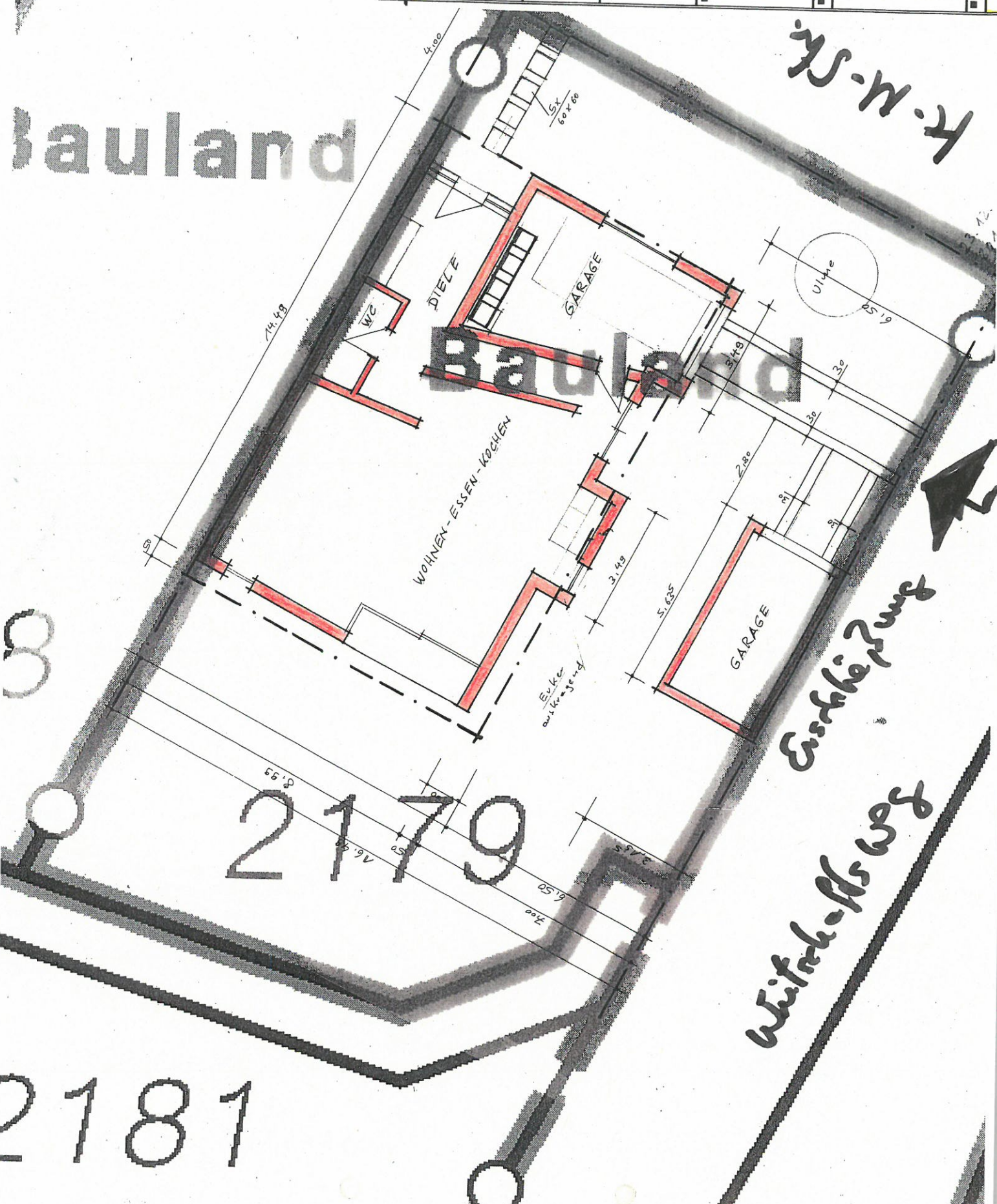

| | |
|---------------------------------------|-------------------|
| BAUTEIL: | PLAN-NR.: 1 |
| ÜBERSICHTSPLAN | |
| EBENE EG | |
| MASSTAB 1:100 | |
| BAUVORHABEN: | |
| NEUBAU EINES | |
| EINFAMILIENWOHNHAUSES | |
| BAUHERR: | |
| BAUORT: | |
| Gem. Güls | |
| Südliches Güls Flurstück 2179 | |
| Karl-Mannheim Strasse | |
| 56072 Güls | |
| DER PLANER: | |
| Bauvorlageberechtigt nach LBauO Rh-Pf | |
| Rh-Pf §65 Abs.2 Nr. 2 | |
| Listen-Nr. 63/131/0177 | |
| BEARBEITUNG: NU | DATUM: 26.12.2016 |

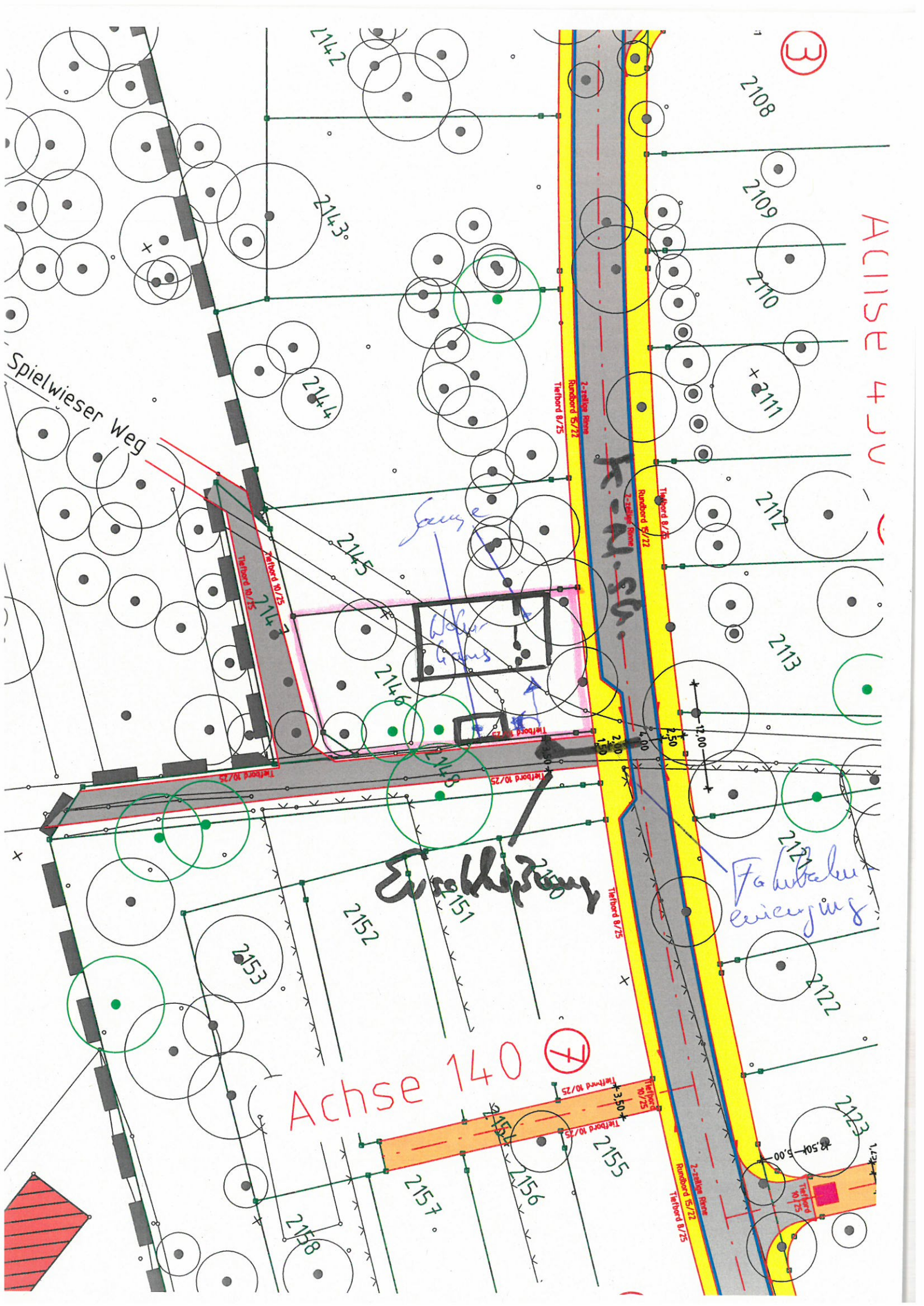

3

ACLISE 400

Spielwieser Weg

Grüne

Wasser Graben

Einschleppung

Fahrbahn
einseitig

Achse 140

7

