

R 401772

H 5578241

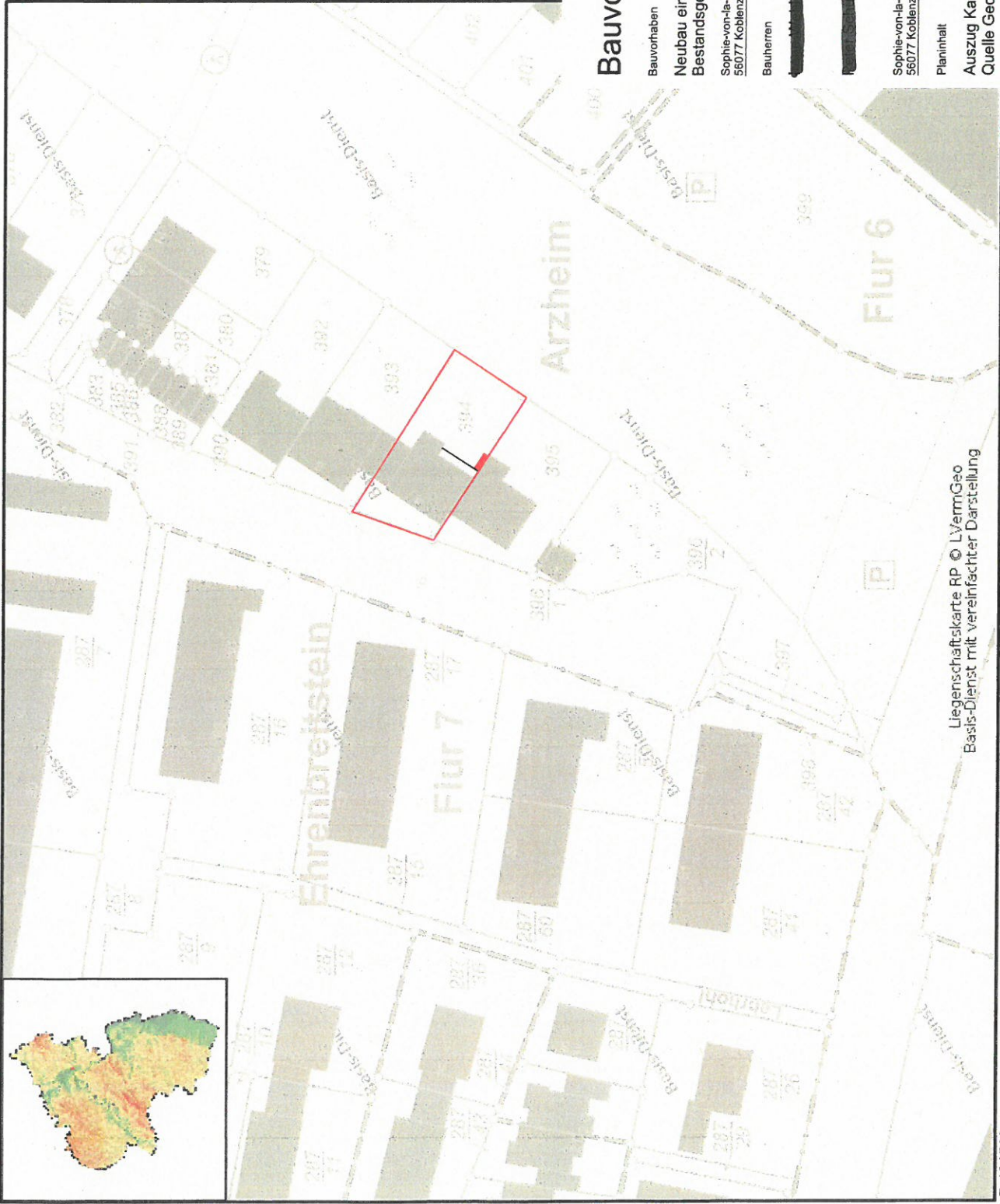

Datum: 7.2.2017

Maßstab: 1 : 1000

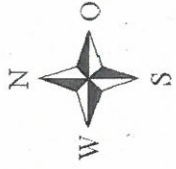

Bauaufsicht  
Eng.: 13. Feb. 2017

Notiz

Bauvoranfrage

Bauvorhaben  
Neubau einer Freitreppe an ein  
Bestandsgebäude

Variante 1

Sophie-von-la-Roche-Str. 4  
56077 Koblenz - Astenstein

Bauherrn  
[Redacted Name]

~~10.2.17~~  
[Redacted Signature]

Datum, Unterschrift

Sophie-von-la-Roche-Str. 4  
56077 Koblenz - Astenstein

Planinhalt  
Auszug Katasterplan  
Quelle Geoportal RLP

Maßstab  
1:1.000

Datum  
07.02.2017

Liegenschaftskarte RP © LVermGeo  
Basis-Dienst mit vereinfachter Darstellung

R 401560

H 5578067



R 401772

H 5578241



H 5578067

R 401560

Datum: 7.2.2017

Maßstab: 1 : 1000



**Notiz**

**Bauaufsicht**

13. Feb. 2017

### Bauvoranfrage

Bauvorhaben

Neubau einer Freitreppe an ein Bestandsgebäude

Variante 2

Sophie-von-la-Roche-Str. 4  
56077 Koblenz - Astenstein

Bauherrn

~~\_\_\_\_\_~~

10.2.17

Datum, Unterschrift  
~~\_\_\_\_\_~~  
 Datum, Unterschrift

Sophie-von-la-Roche-Str. 4  
56077 Koblenz - Astenstein

Planinhalt

Auszug Katasterplan  
Quelle Geoportal RLP

Liegenschaftskarte RP © LVerGeo  
Basis-Dienst mit vereinfachter Darstellung

Maßstab

1:1.000

Datum

07.02.2017