

# Auszug aus den Geobasisinformationen

Liegenschaftskarte



Rheinland-Pfalz

VERMESSUNGS- UND  
KATASTERAMT  
OSTEIFEL-HUNSRÜCK

Bauaufsicht

Eng.: 23. Dez. 2016

Hergestellt am 15.02.2016

Flurstück: 69/47  
Flur: 7  
Gemarkung: Koblenz

Gemeinde: Koblenz  
Landkreis: Stadt Koblenz

Am Wasserturm 5a  
56727 Mayen

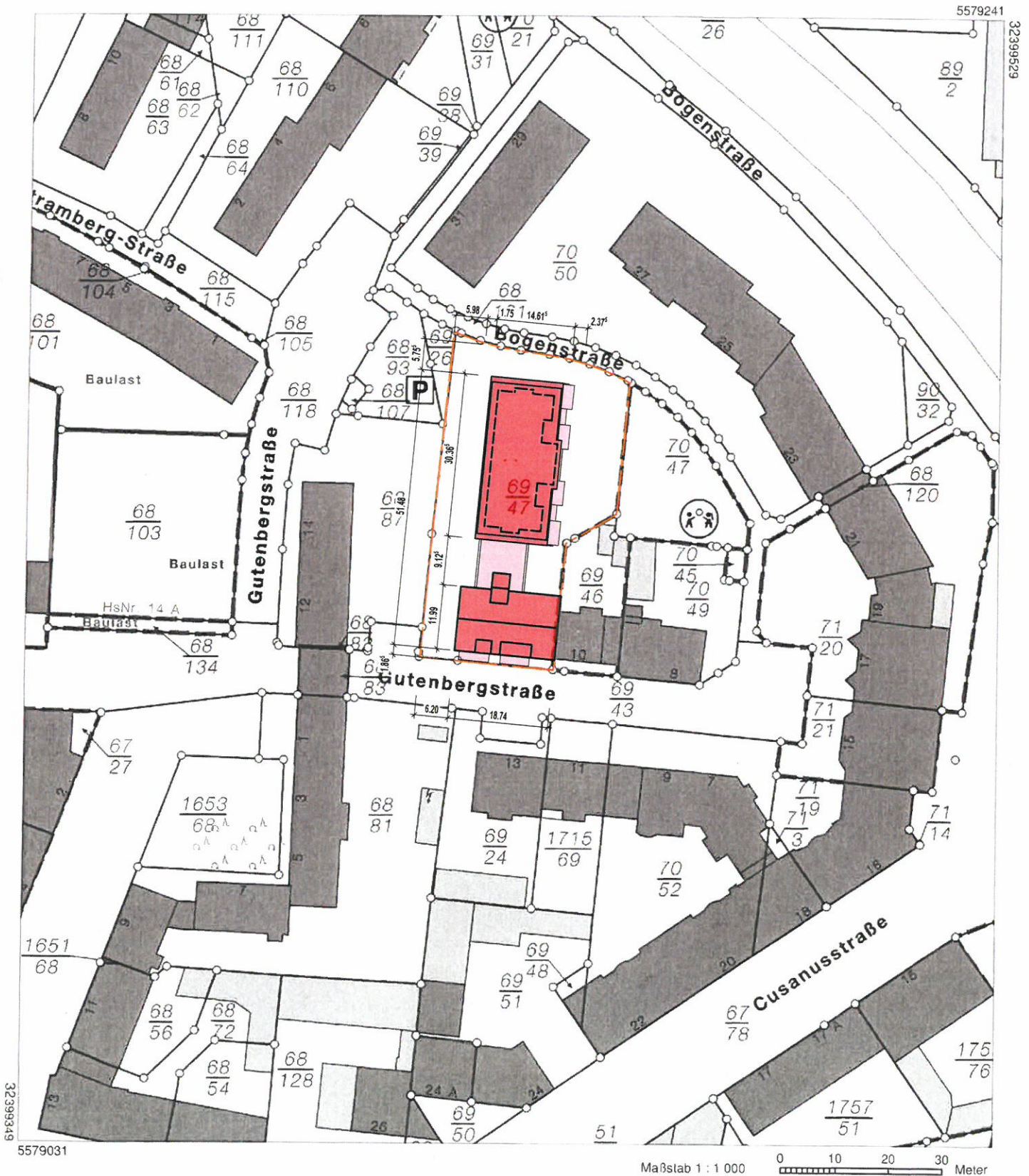

5579031

Maßstab 1 : 1 000 0 10 20 30 Meter

Vervielfältigungen für eigene Zwecke sind zugelassen. Eine unmittelbare oder mittelbare Vermarktung, Umwandlung oder Veröffentlichung der Geobasisinformationen bedarf der Zustimmung der zuständigen Vermessungs- und Katasterbehörde (§12 Landesgesetz über das amtliche Vermessungswesen).

Hergestellt durch Öffentlich best. Vermessungsingenieur Dipl.-Ing. Heinrich Grüne.  
Befugnis eingeräumt am 30.12.2006 durch Landesamt für Vermessung und Geobasisinformation Rheinland-Pfalz.

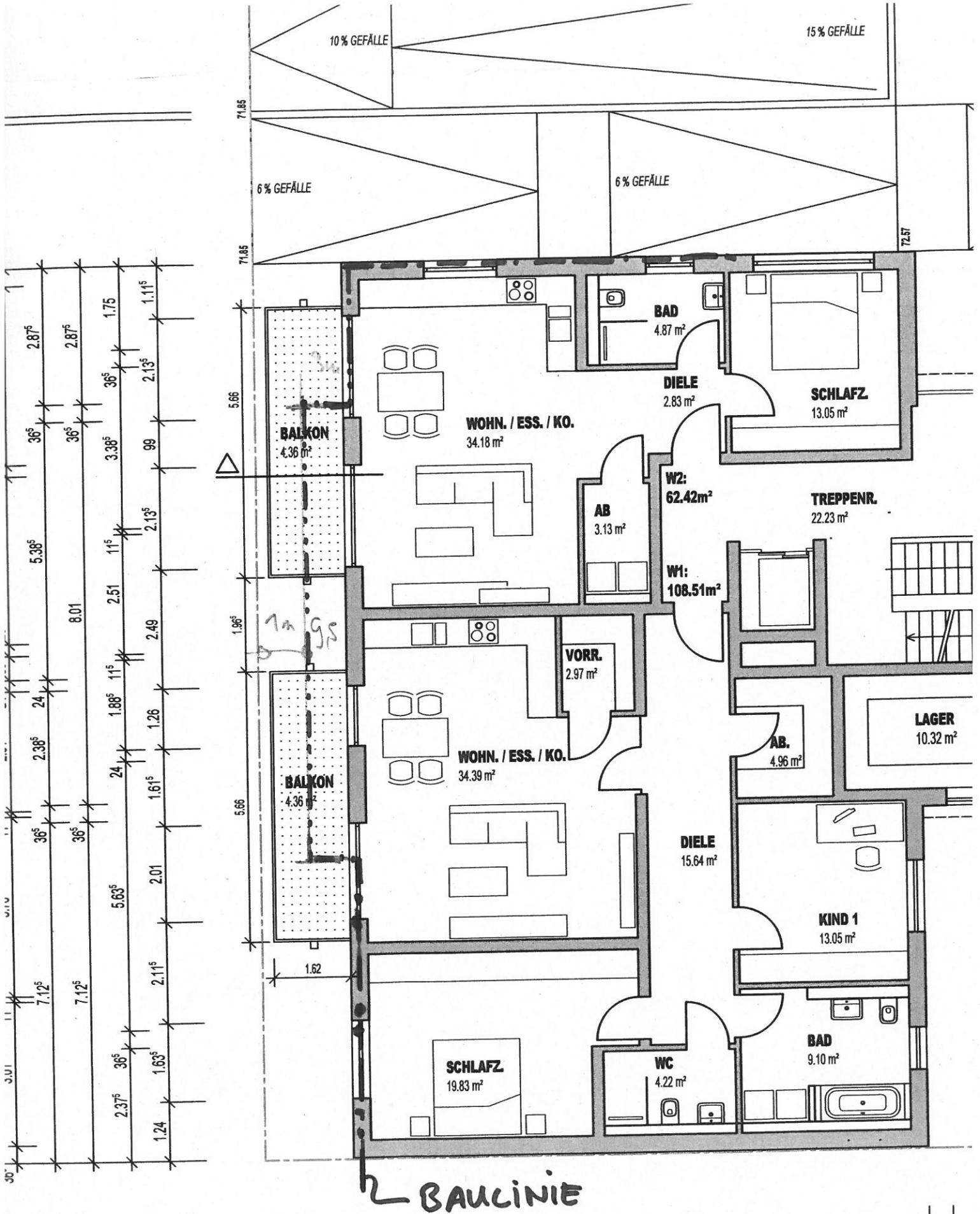

RISS EG

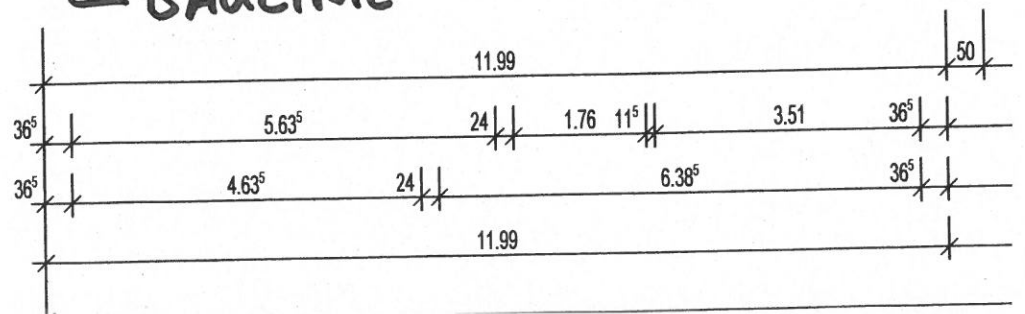

+71.85

GRUNDSTÜCKSGRENZE

+72.69

+85.72

+71.85

GEP. LANTER GELÄNDEVERLAUF ENTSPRICHT  
DEM BESTEHENDEN GELÄNDEVERLAUF

+87.57

+85.69

90

GRUNDSTÜCKSGRENZE

+71.73

SÜDANSICHT

