

Stadtverwaltung Koblenz
-- nur für den internen Gebrauch --

k6303m2

NRA14A1142

Gemarkung: Moselweiß

Flur : 8

19.10.2016

Flurstück : 135/4

ungefährer Maßstab: 1 : 250

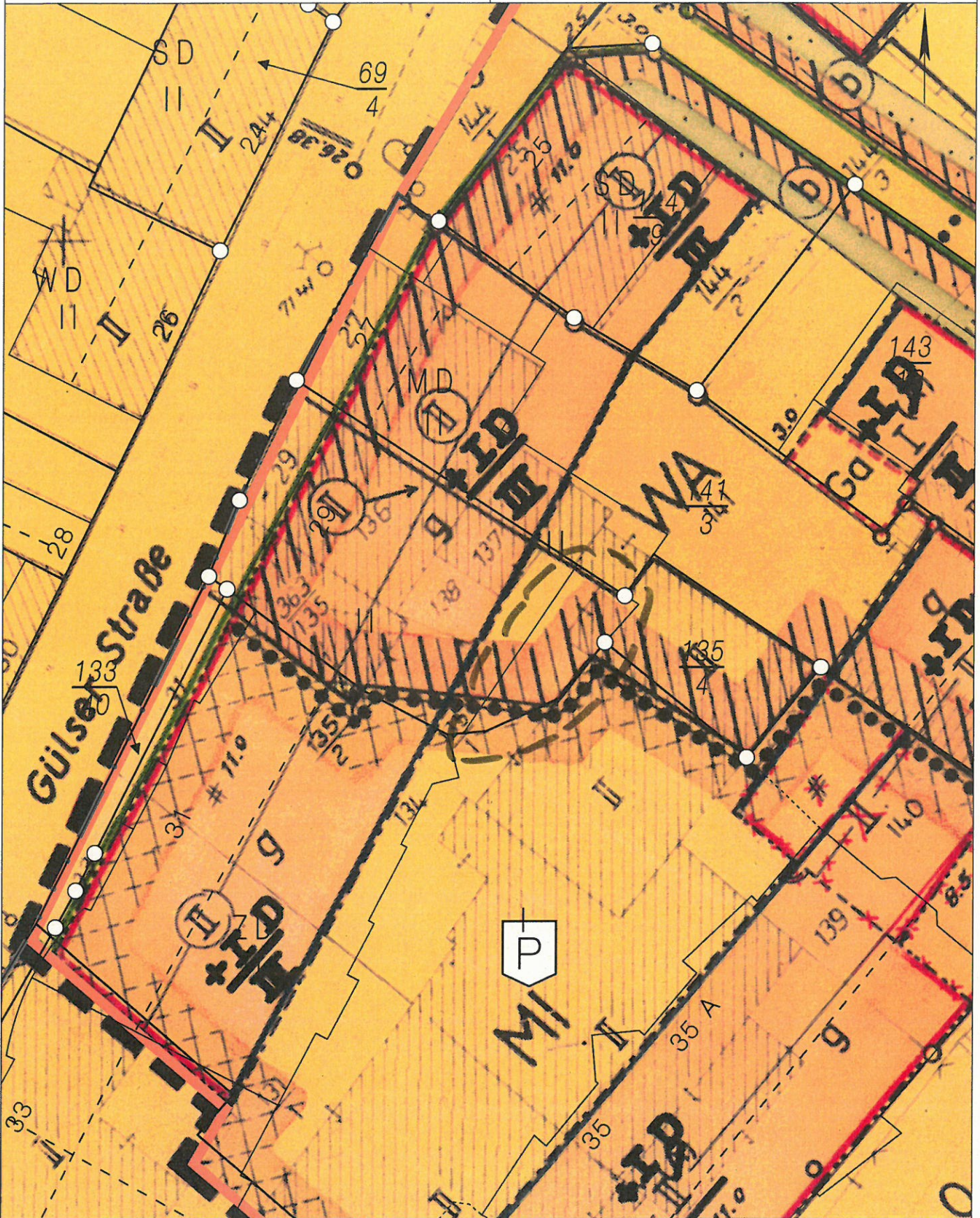

Basiskarte: Liegenschaftskarte der Vermessungs- und Katasterverwaltung. - Die Geschossangaben entsprechen nicht der Definition Vollgeschoss nach Landesbauordnung. Vervielfältigungen für eigene, nicht gewerbliche Zwecke zugelassen. Vervielfältigungen für andere Zwecke, Veröffentlichungen oder deren Weitergabe an Dritte nur mit Genehmigung.

Stadtverwaltung Koblenz
Amt für Stadtvermessung
und Bodenmanagement

Gemarkung : Moselweiß
 Flur : 8
 Flurstück : 135/4
 ungefährender Maßstab: 1 : 500

22.11.2012

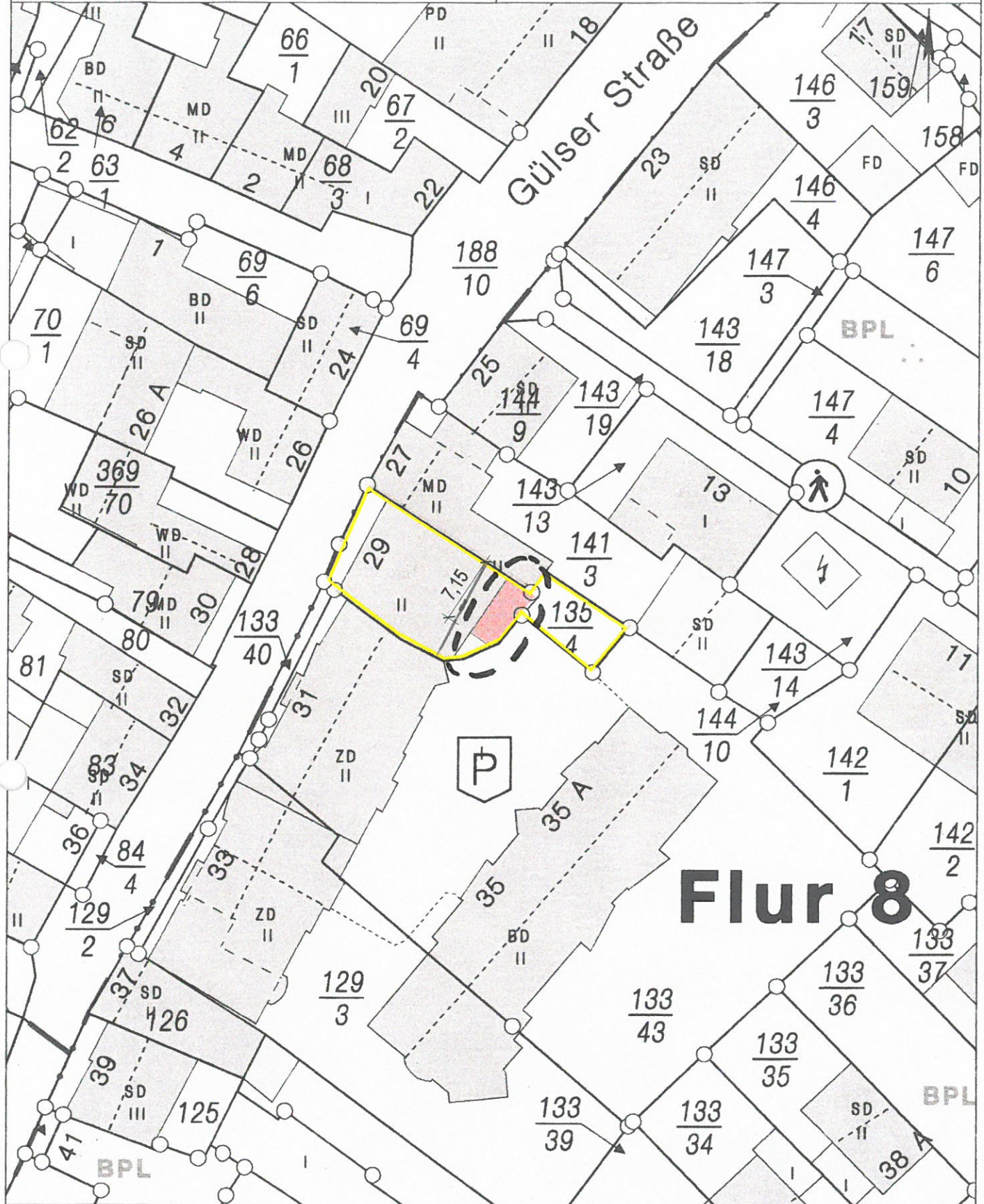

Flur 8

Belegkarte: Liegenschaftskarte der Vermessungs- und Katasterverwaltung. - Die Gemarkungsangaben entsprechen nicht der Definition Vollgemarkung nach Landesbeurteilung. Vervielfältigungen für eigene, nicht gewerbliche Zwecke zugelassen. Vervielfältigungen für andere Zwecke, Veröffentlichungen oder deren Weitergabe an Dritte nur mit Genehmigung.

Bauaufsicht

17. Okt. 2016

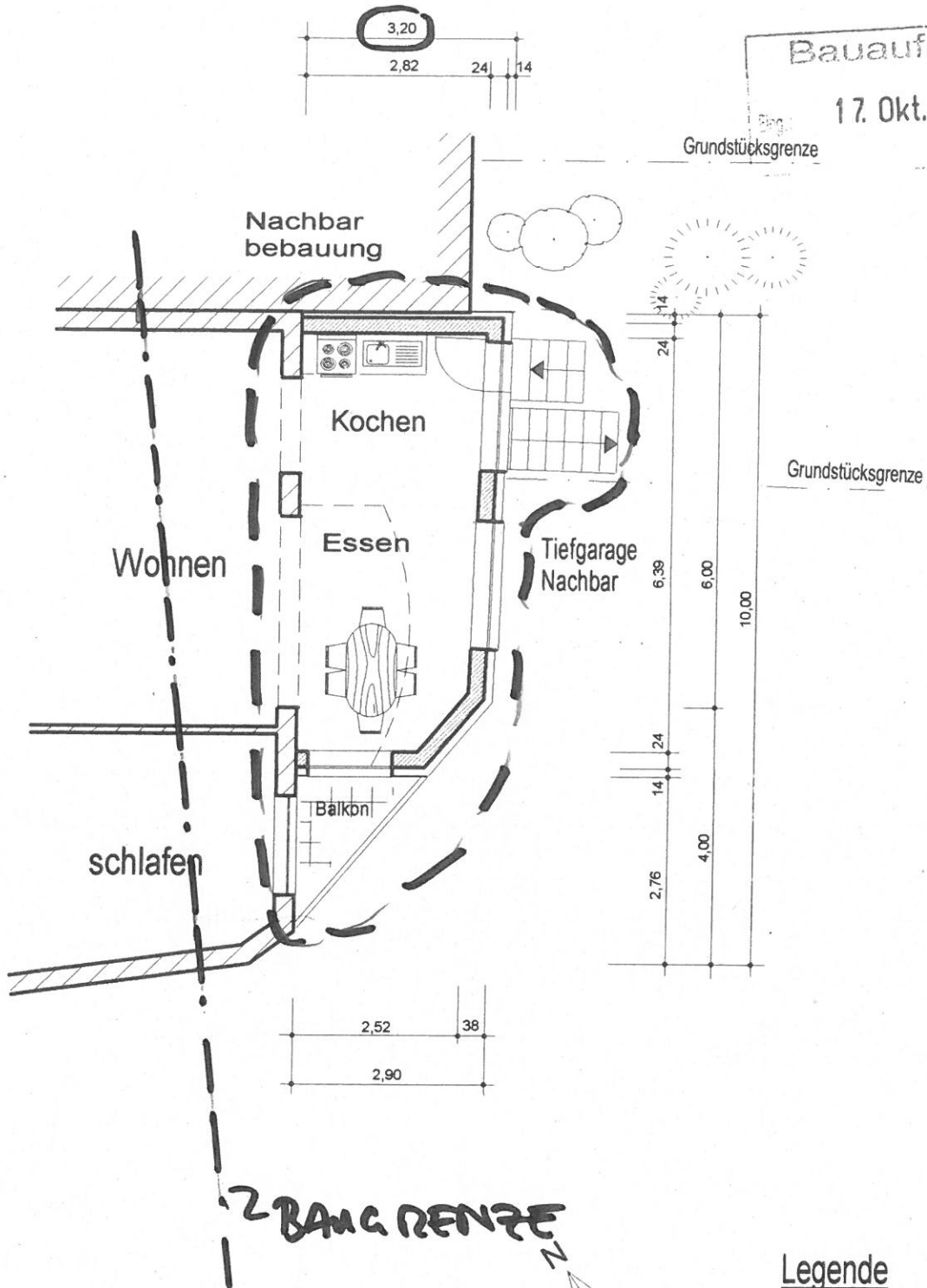

Legende

-  Bestand
-  Neu
-  Abbruch

Erdgeschoss

PROJEKT:

Erweiterung des Erdgeschosses

Gülserstraße 29
56073 Koblenz

BAUHERR

[REDACTED]
56073 Koblenz

Maßstab:

1:100

Bauaufsicht
 Eing.: 17. Okt. 2016

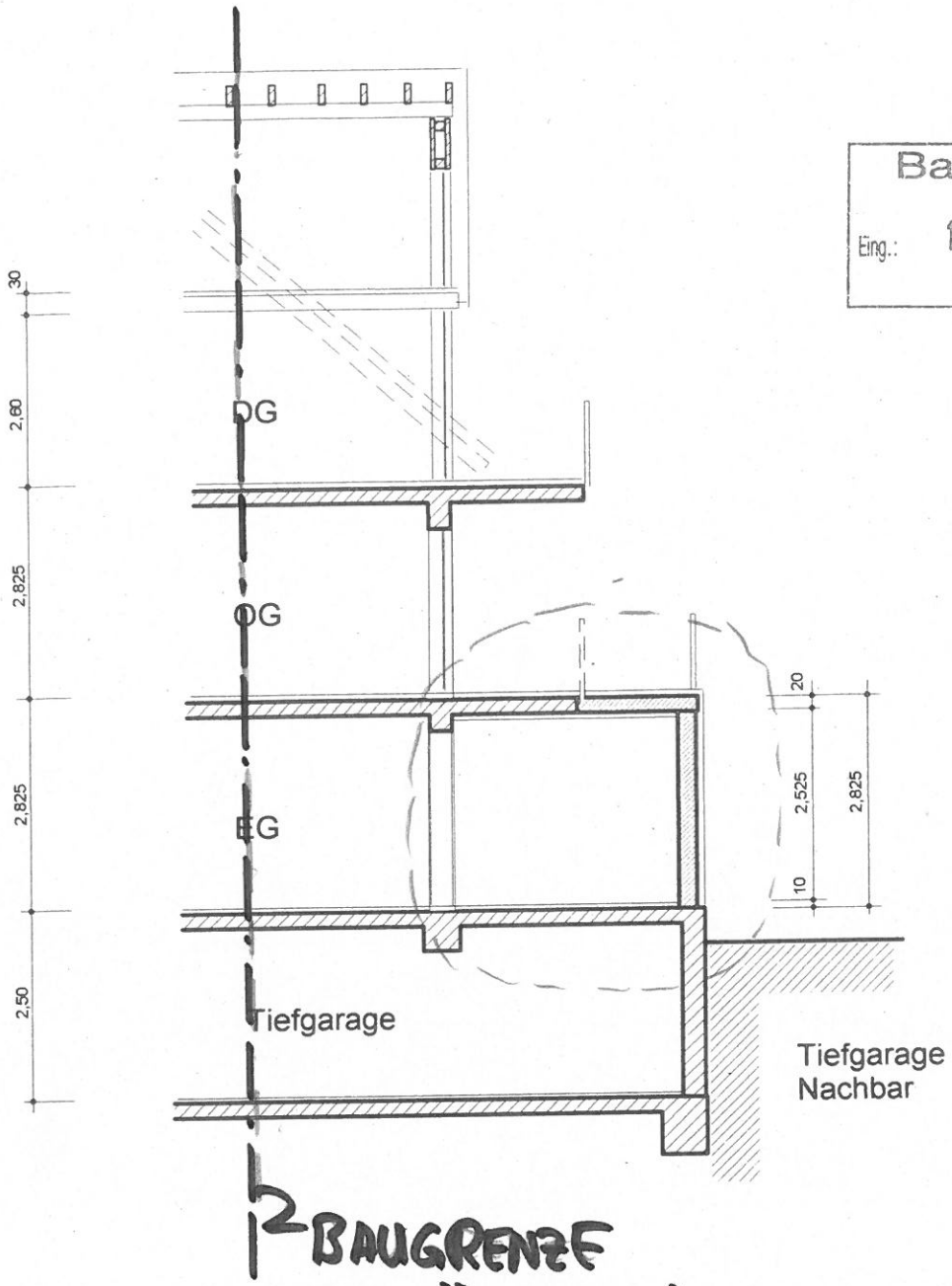

BAUGRENZE
MAX. ÜBERSCHREITUNG

Legende

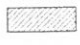
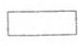
-  Bestand
-  Neu
-  Abbruch

<h1>Schnitt</h1>	
PROJEKT: Erweiterung des Erdgeschosses Gülsersstraße 29 56073 Koblenz	
BAUHERR:  56073 Koblenz	Maßstab: 1:100

0000000000

Eing.: 17. Okt. 2016

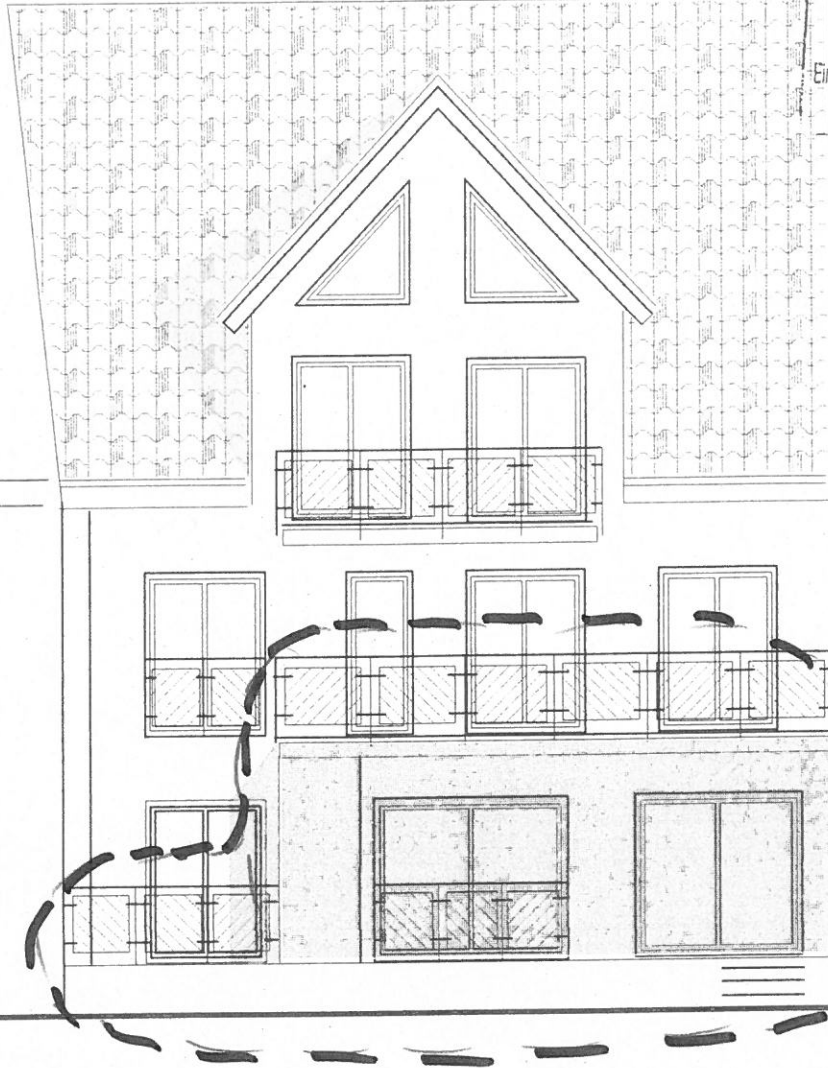

Rückansicht

PROJEKT:

**Erweiterung des
Erdgeschosses**

Gülserstraße 29
56073 Koblenz

BAUHERR:

██████████
██████████
56073 Koblenz

Maßstab

1:100