

h

10 m  
eil

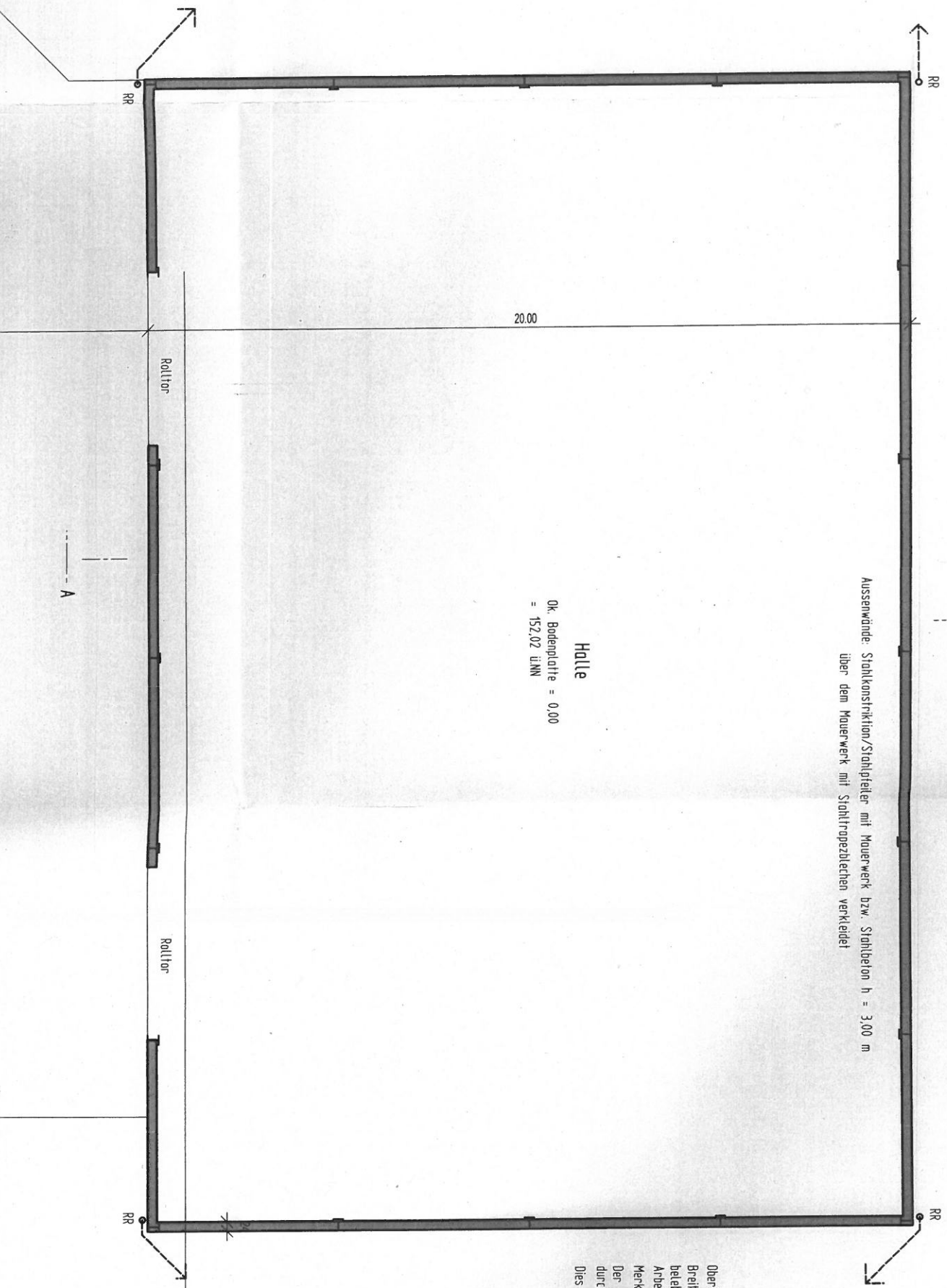

Aussenwände: Stahlkonstruktion/Stahlblecher mit Mauerwerk bzw. Stahlbeton  $h = 3,00$  m  
über dem Mauerwerk mit Stahltropfblechen verkleidet

Halle  
Ok. Bodenplatte = 0,00  
= 152,02 UMN

Oberflächenwasser:  
Breitflächige Versickerung über d  
belebte Bodenzone unter Beachtur  
Arbeitsblätter DWA-A 138 und d  
Merkblatt DWA-M 153 in der z.  
Der Bauherr wird die Versickerun  
durchführen!  
Dies stellt keinen wasserrechtlich

- Bepflanzung:
- 1. Apfelbäume Boski
  - Abstand alle
  - 2. Landschaftsrosen
  - hohem Kräutern

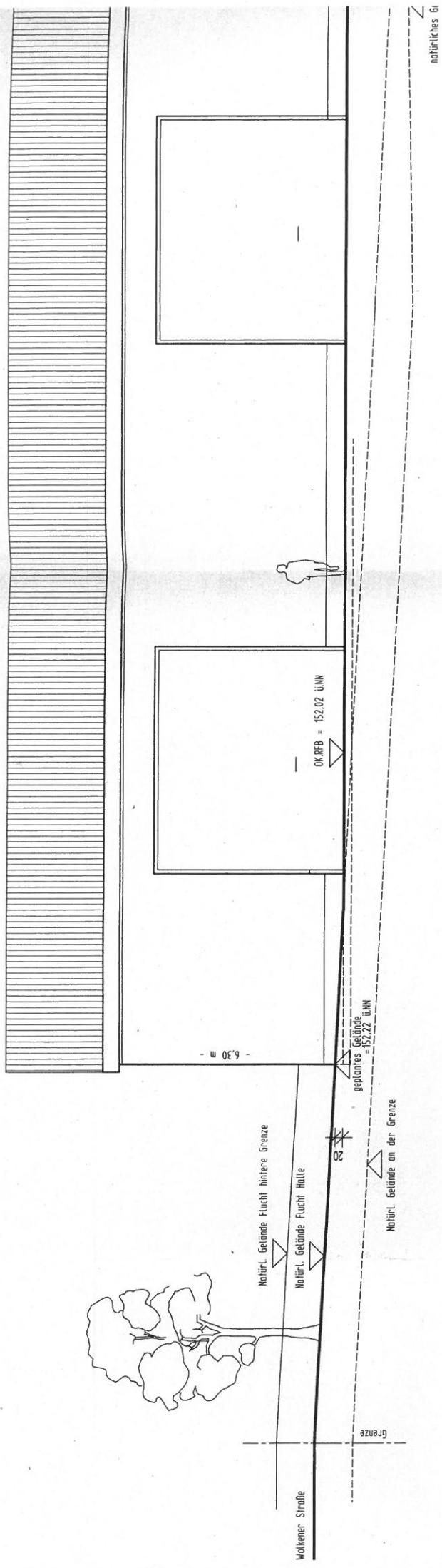

Nord - Ost Ansicht

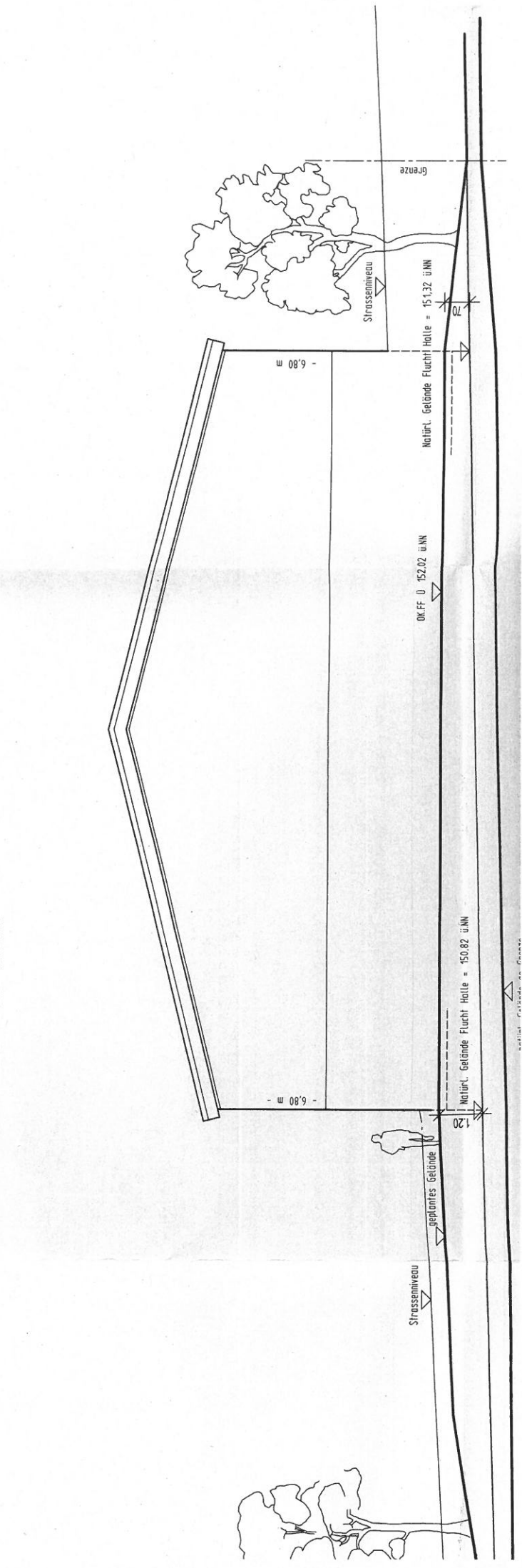

natürl. Gelände an Grenze

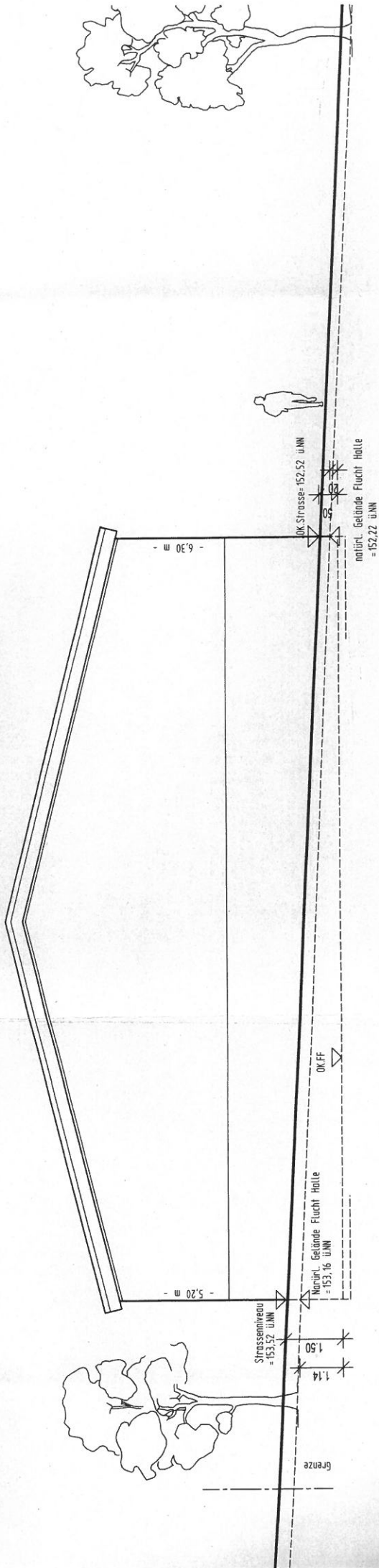

Süd-Ost Ansicht

