

AMTLICHER STADTPLAN KOBLENZ



20.3.2017



Hergestellt am 08.08.2016

Am Wasserturm 5a
56727 Mayen

Flurstück: 113/2
Flur: 3
Gemarkung: Pfaffendorf

Gemeinde: Koblenz
Landkreis: Stadt Koblenz

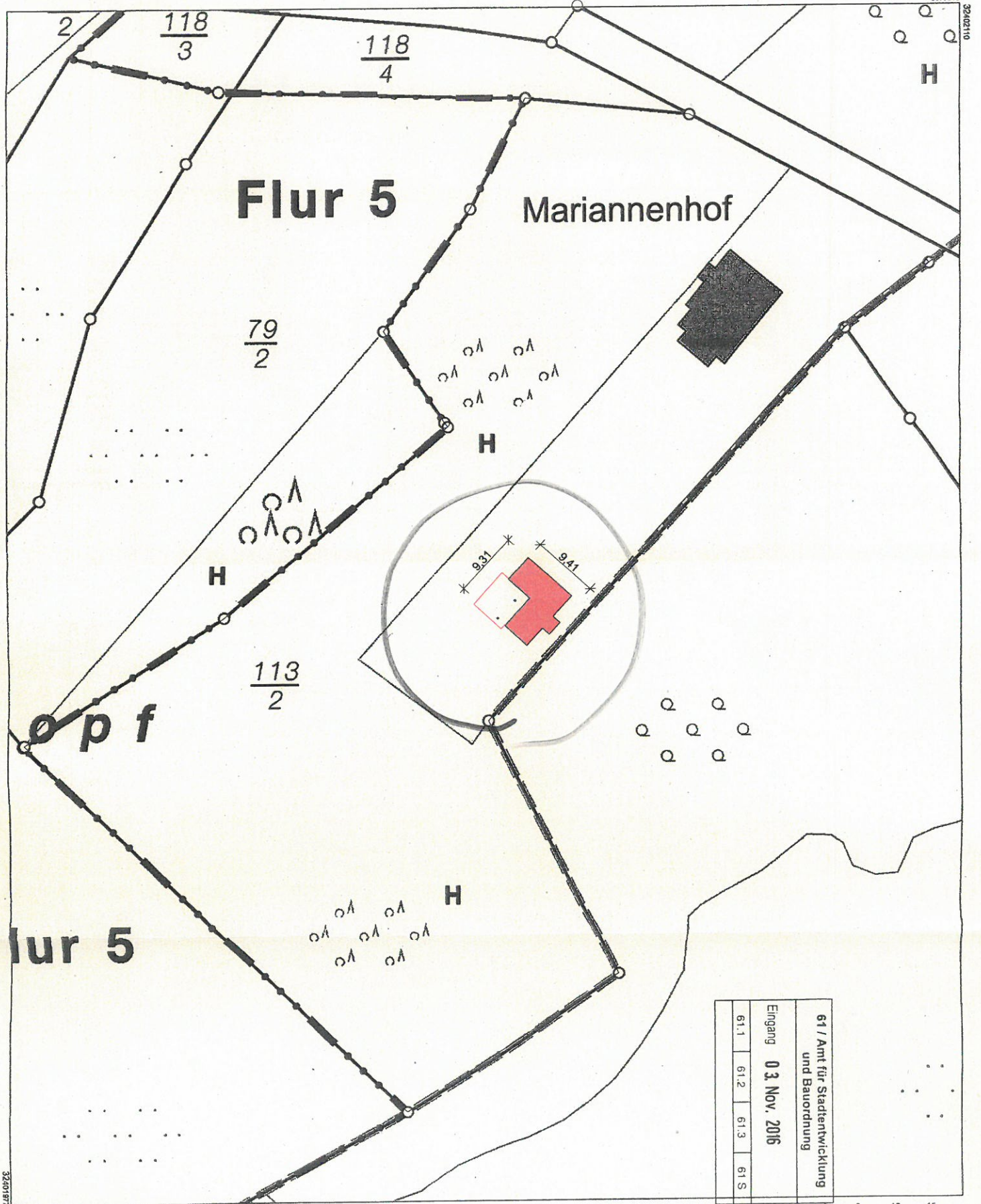

61 / Amt für Stadtentwicklung und Bauordnung				
Eingang 03. Nov. 2016				
61.1	61.2	61.3	61.4	61.5

Maßstab 1 : 500 0 5 10 15 Meter

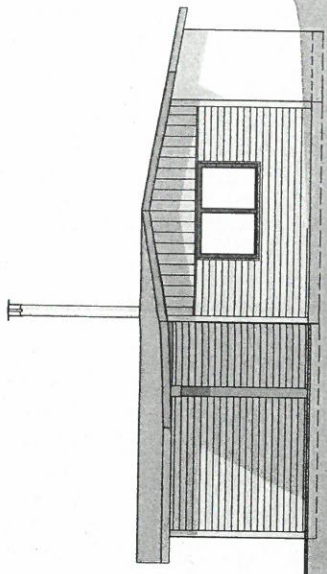
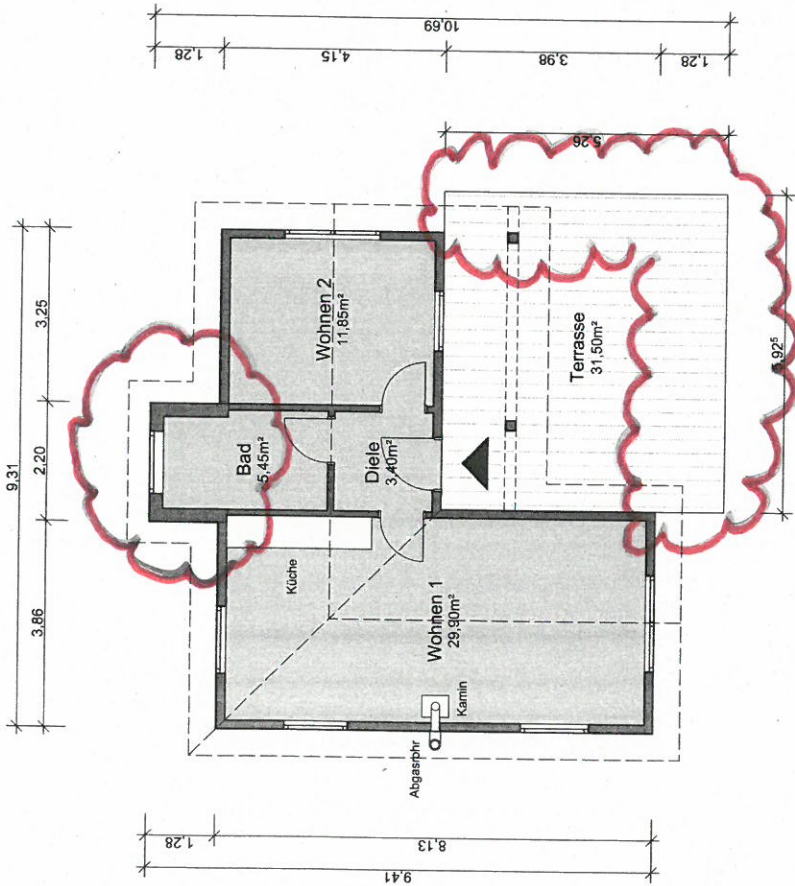

Ansicht Süd

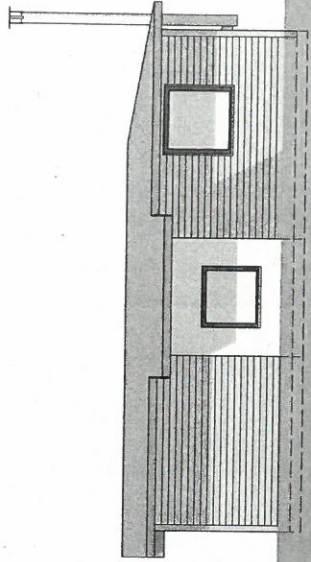

Ansicht Ost

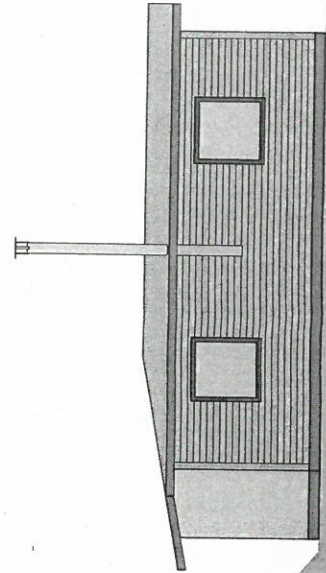

Ansicht Nord

Ansicht West- Eingang

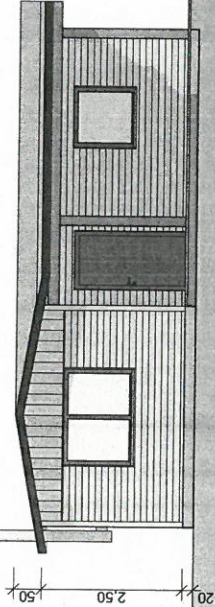

Eigentümergebiet

Projekt: Holzütte für Wohnzwecke (anstatt Lagerzwecke)		Bauvoranfrage Nachtrag	
Planart: Grundriss und Ansichten	Maßstab	Blattgröße	Blattnummer
Eigentümergebiet		Datum: 28.01.2017	
Projekt: Mariannenhof 56076 Koblenz-Pfaffendorf		Blattnummer	