

Auszug aus den Geobasisinformationen

Liegenschaftskarte



Rheinland-Pfalz

VERMESSUNGS- UND
KATASTERAMT
OSTEIFEL-HUNSRÜCK

Hergestellt am 22.07.2016

Flurstück: 418/101
Flur: 5
Gemarkung: Ehrenbreitstein

Gemeinde: Koblenz
Landkreis: Stadt Koblenz

Am Wasserturm 5a
56727 Mayen

5579740

32401285

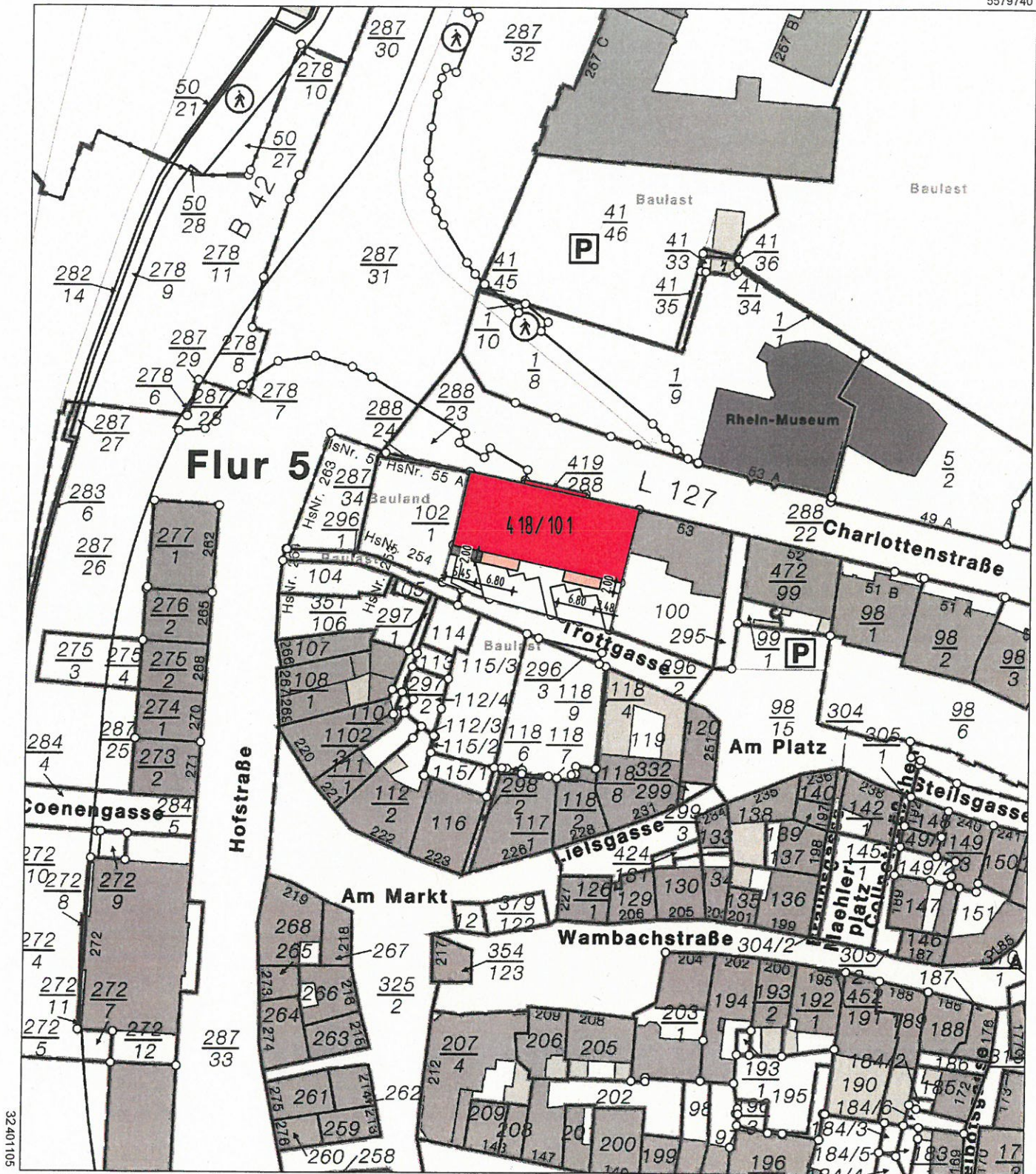

5579530

Maßstab 1 : 1 000 0 10 20 30 Meter

Vervielfältigungen für eigene Zwecke sind zugelassen. Eine unmittelbare oder mittelbare Vermarktung, Umwandlung oder Veröffentlichung der Geobasisinformationen bedarf der Zustimmung der zuständigen Vermessungs- und Katasterbehörde (§12 Landesgesetz über das amtliche Vermessungswesen).

Hergestellt durch Öffentlich best. Vermessungsingenieur Dipl.-Ing. (FH) Manfred Buchholz
Befugnis eingeräumt am 24.11.2009 durch Landesamt für Vermessung und Geobasisinformation Rheinland-Pfalz.

Stadtverwaltung Koblenz
-- nur für den internen Gebrauch --

k6303m2

NRA14A1142

Gemarkung: Ehrenbreitstein

Flur : 5

Flurstück : 418/101

ungefährer Maßstab: 1 : 250

31.01.2017

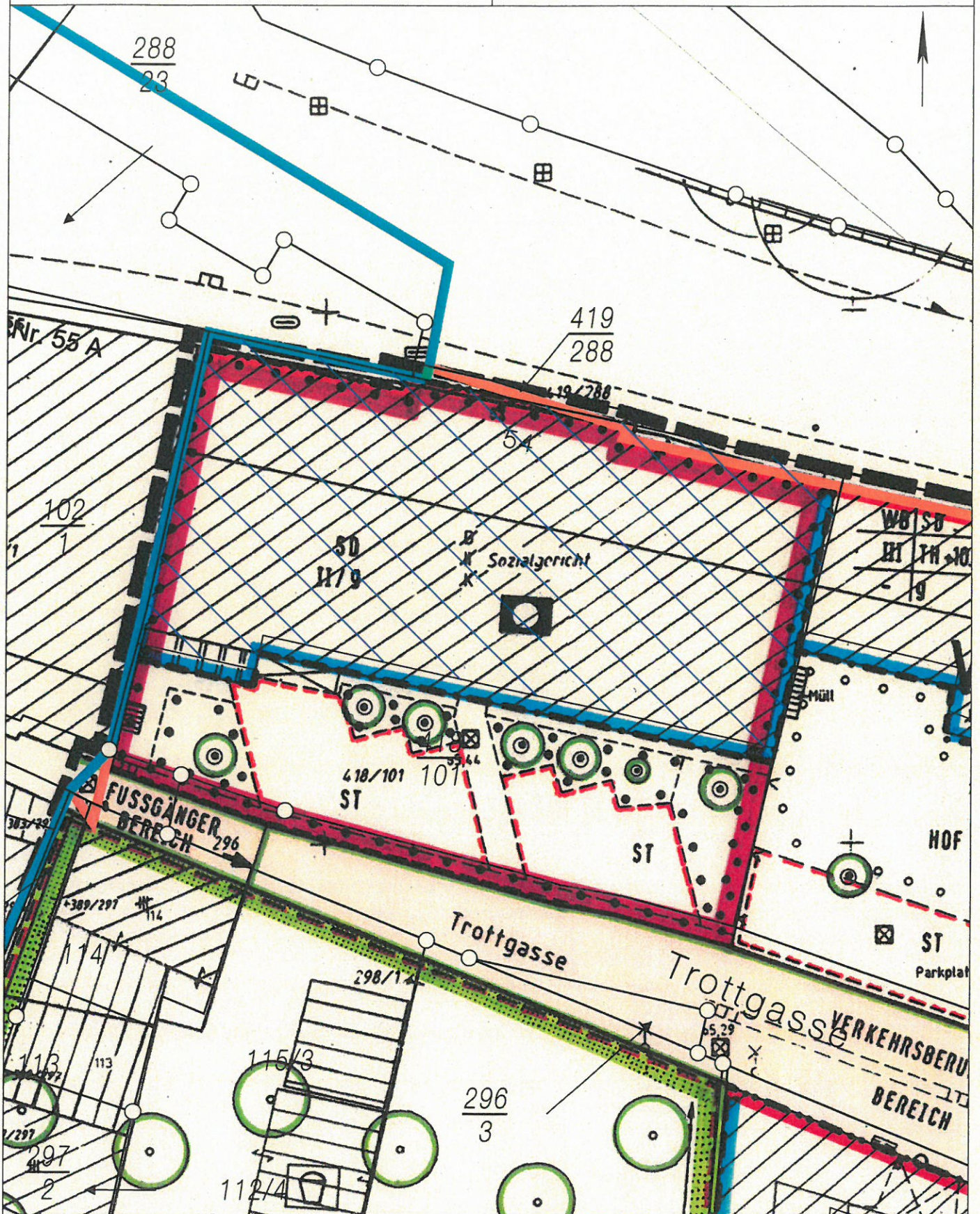

Basiskarte: Liegenschaftskarte der Vermessungs- und Katasterverwaltung. - Die Geschossangaben entsprechen nicht der Definition Vollgeschoss nach Landesbauordnung.
Vervielfältigungen für eigene, nicht gewerbliche Zwecke zugelassen. Vervielfältigungen für andere Zwecke, Veröffentlichungen oder deren Weitergabe an Dritte nur mit Genehmigung.

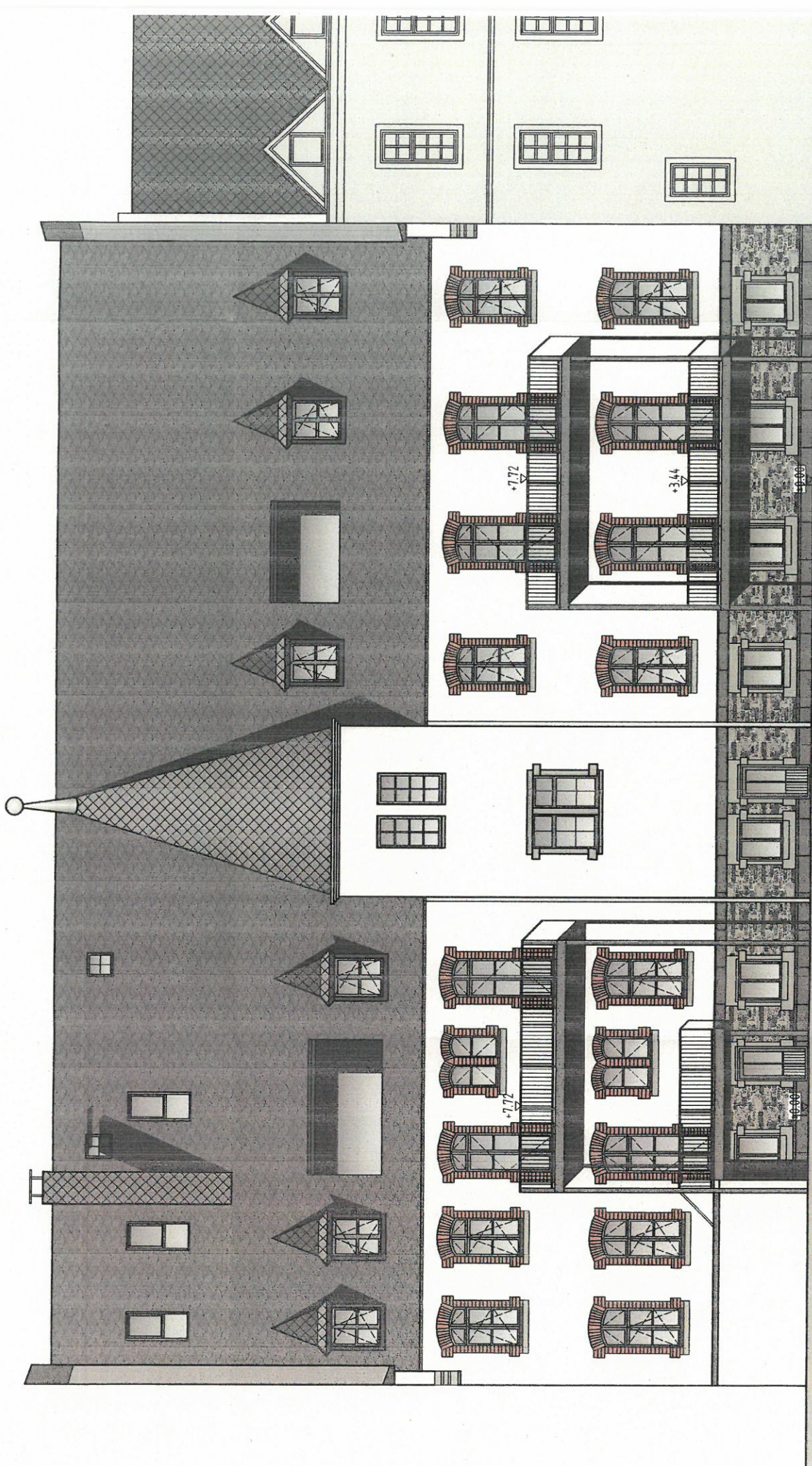

Rückansicht M 1:100