

Auszug aus den Geobasisinformationen

Liegenschaftskarte



Rheinland-Pfalz

VERMESSUNGS- UND
KATASTERAMT
OSTEFEL-HUNSRÜCK

61 / Amt für Stadtentwicklung
und Bauordnung

Eingang 12. Aug. 2015

Am Wasserturm 5a
56727 Mayen

Hergestellt am 11.08.2016

Flurstück: 1008/54
Flur: 9
Gemarkung: Koblenz

Gemeinde: Koblenz
Landkreis: Stadt Koblenz

61.1	61.2	61.3	61.5
------	------	------	------



5578282

Maßstab 1 : 1 000 0 10 20 30 Meter

Vervielfältigungen für eigene Zwecke sind zugelassen. Eine unmittelbare oder mittelbare Vermarktung, Umwandlung oder Veröffentlichung der Geobasisinformationen bedarf der Zustimmung der zuständigen Vermessungs- und Katasterbehörde (§ 12 Landesgesetz über das amtliche Vermessungswesen).

Hergestellt durch das Vermessungs- und Katasteramt Ostifel-Hunsrück.

Plan für die Erweiterung der Stadt Coblenz.

Stadt

Plan 10

Plan dem Reichs...

Plan 1

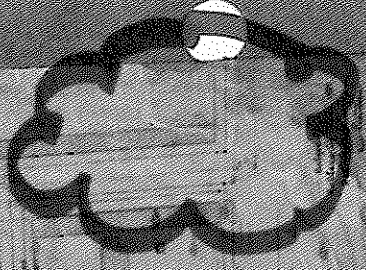

Handwritten notes in German, including a date '1788' and a signature 'J. H. ...'. The text discusses urban planning and expansion.

Handwritten text at the bottom right, possibly a signature or date.

Handwritten initials or a mark.

Entwurf:  Entwurfsskizze	Bauvorbescheid	Grundriss Erdgeschoss ENTWURF	Inhalt:	Planung:	Bauherr:	„einer Riesen“, Koblenz Gastraumerweiterung
	Grundriss					
Baurechtliche Erlaubnisse	Bauvorbescheid	Grundriss Erdgeschoss ENTWURF	Inhalt:	Planung:	Bauherr:	HELGA NOHR Sebastianstrasse 25 56070 Koblenz Tel. 0261 76 222
Baurechtliche Erlaubnisse	Bauvorbescheid	Grundriss Erdgeschoss ENTWURF	Inhalt:	Planung:	Bauherr:	HELGA NOHR Sebastianstrasse 25 56070 Koblenz Tel. 0261 76 222

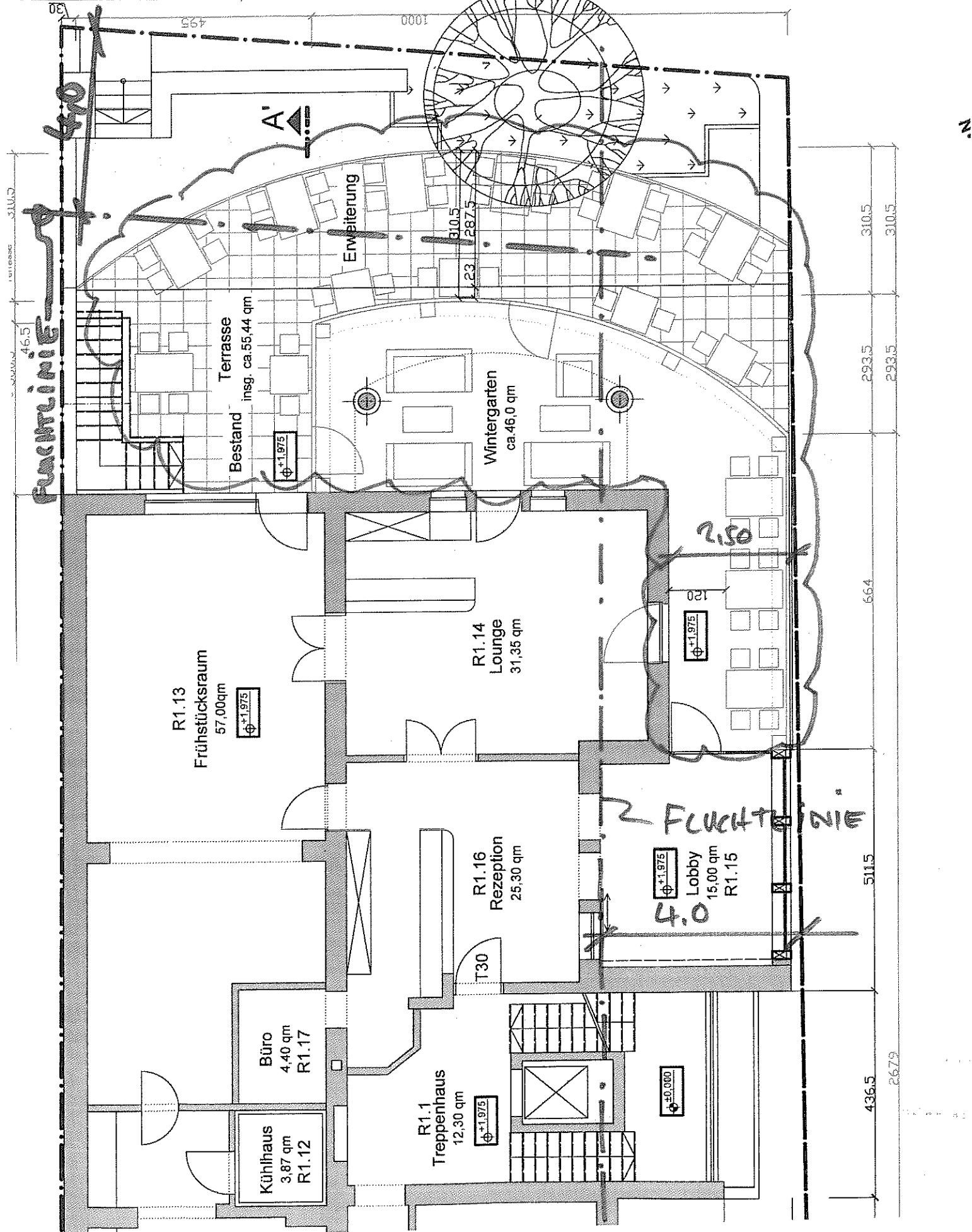

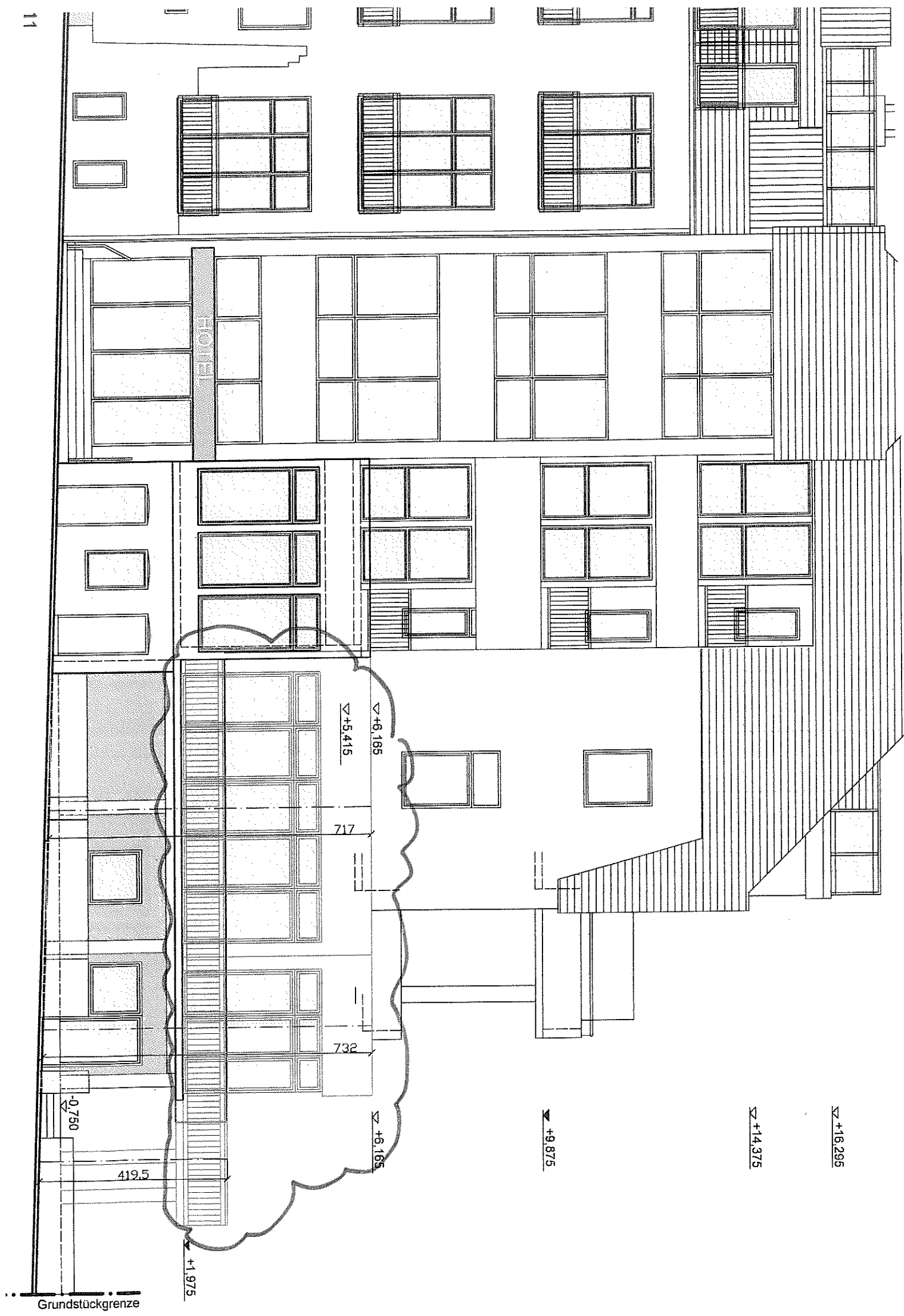

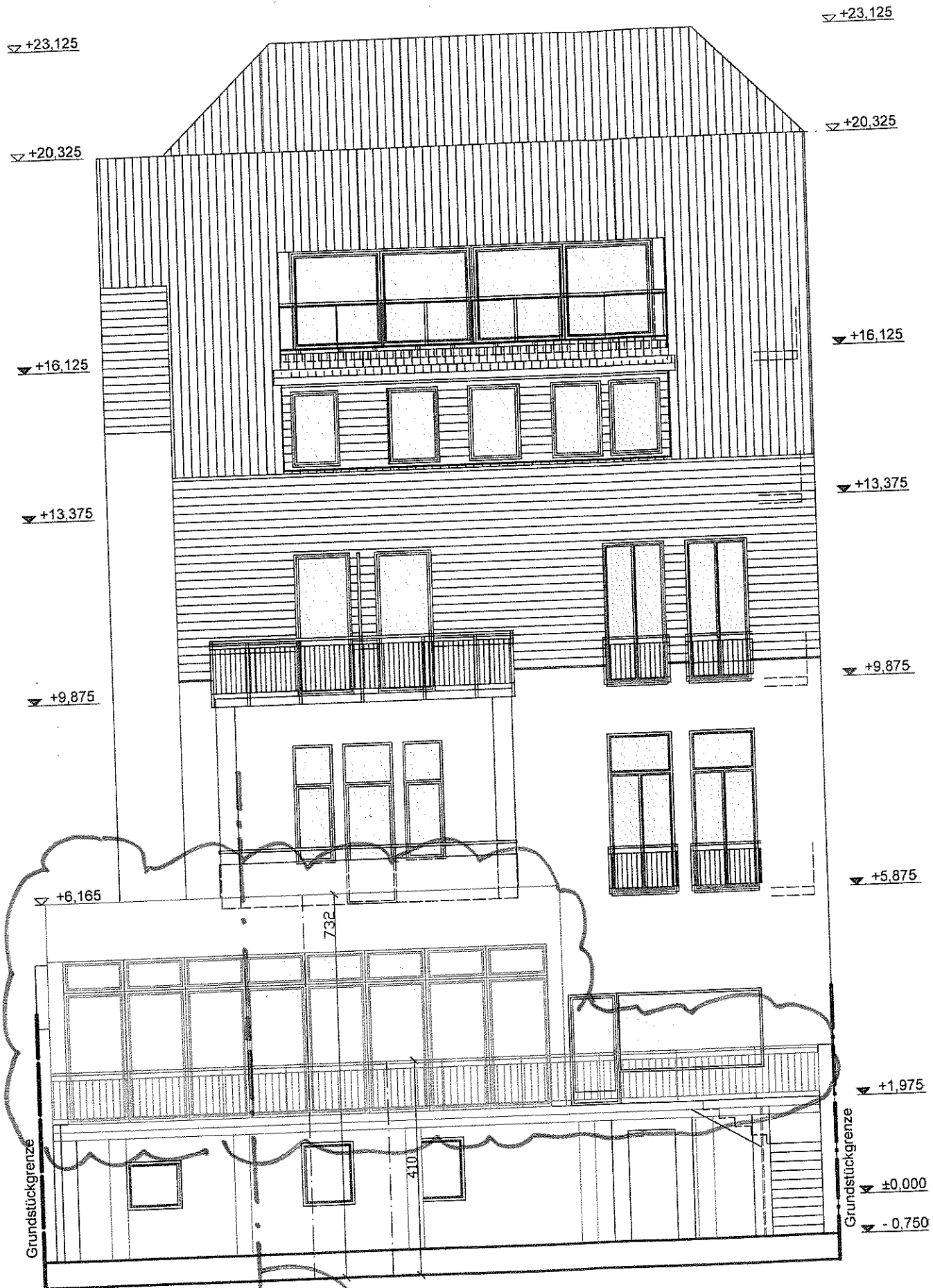

Ansicht Kaiserin-Augusta-Anlagen 18

Legende:  Bestand

 Abriss

 Neubau

FLUCHTLINIE