

Auszug aus den Geobasisinformat

Liegenschaftskarte



Rheinland-Pfalz

VERMESSUNGS- UND
KATASTERAMT
OSTEFEL-HUNSRÜCK

Hergestellt am 08.12.2016

Flurstück: 224/2 u.a.
Flur: 6
Gemarkung: Rügenach

Gemeinde: Koblenz
Landkreis: Stadt Koblenz

Am Wasserturm 5a
56727 Mayen

- 1-5: HUNSEFELD-LAUF
- 6: HUNSEBENHUSLAUF
- 7: QUABANTÄNEAUSLAUF
- 8: OFFENSTALL
- 9: GARAGE
- 10: KLEINTIERDOCF

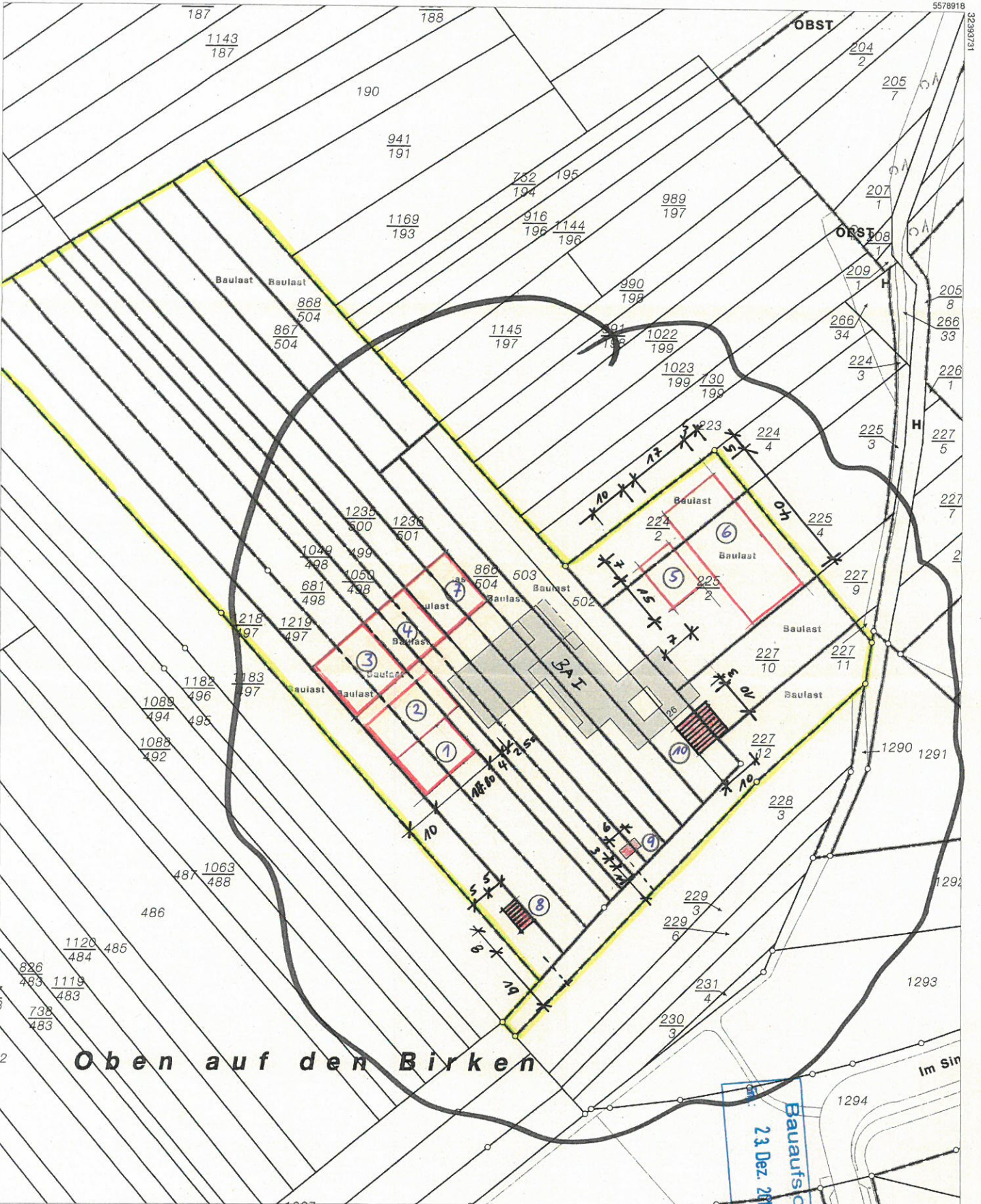

Oben auf den Birken

Baufreie
23. Dez. 2016

Maßstab 1 : 1 000

Vervielfältigungen für eigene Zwecke sind zugelassen. Eine unmittelbare oder mittelbare Vermarktung, Umwandlung oder Veröffentlichung der Geobasisinformationen bedarf der Zustimmung der zuständigen Vermessungs- und Katasterbehörde (§12 Landesgesetz über das amtliche Vermessungswesen).
Hergestellt durch das Vermessungs- und Katasteramt Ostefel-Hunsrück.

Notlage (1)

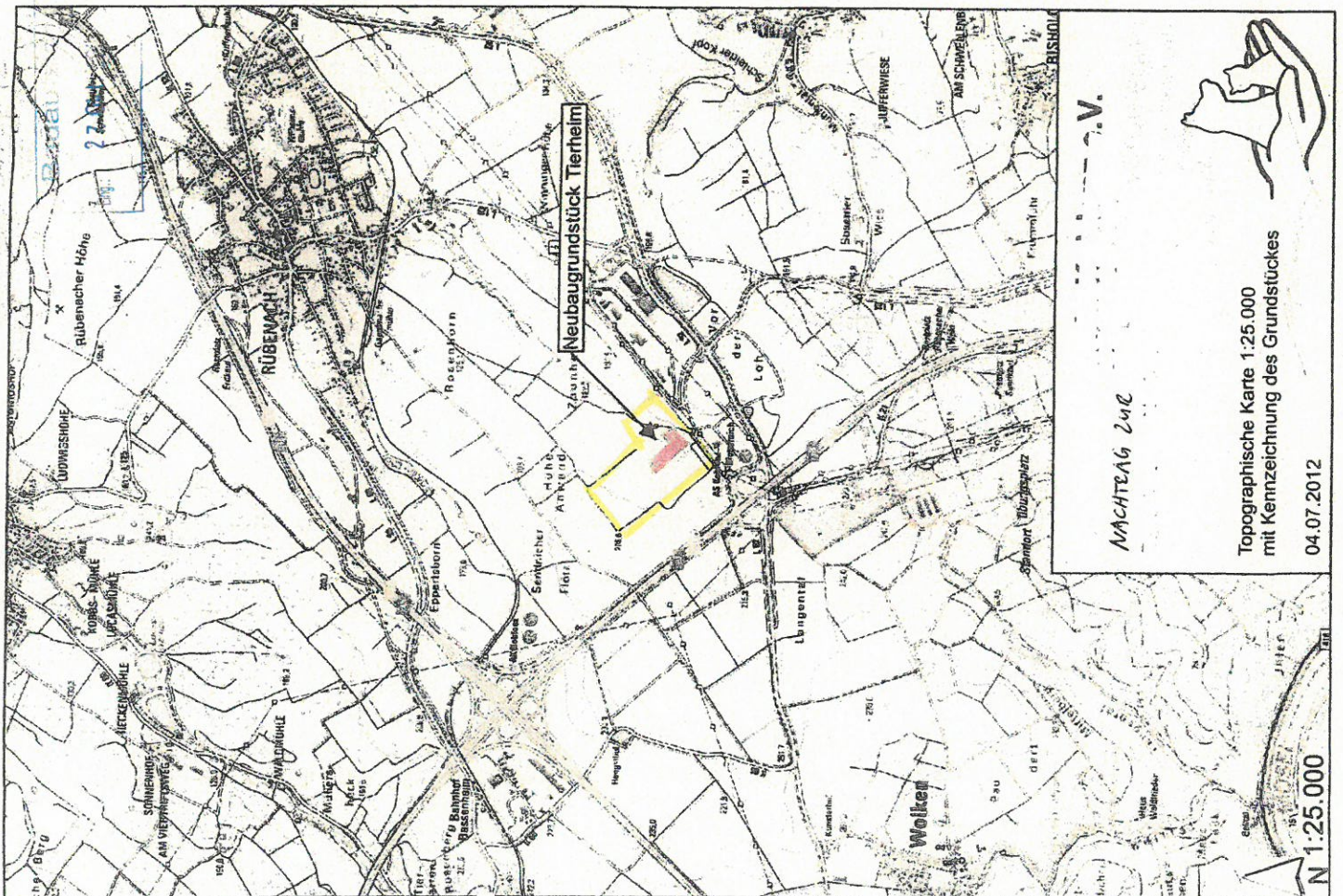

MACHTEAG zue

Topographische Karte 1:25.000
mit Kennzeichnung des Grundstückes

04.07.2012

N 1:25.000

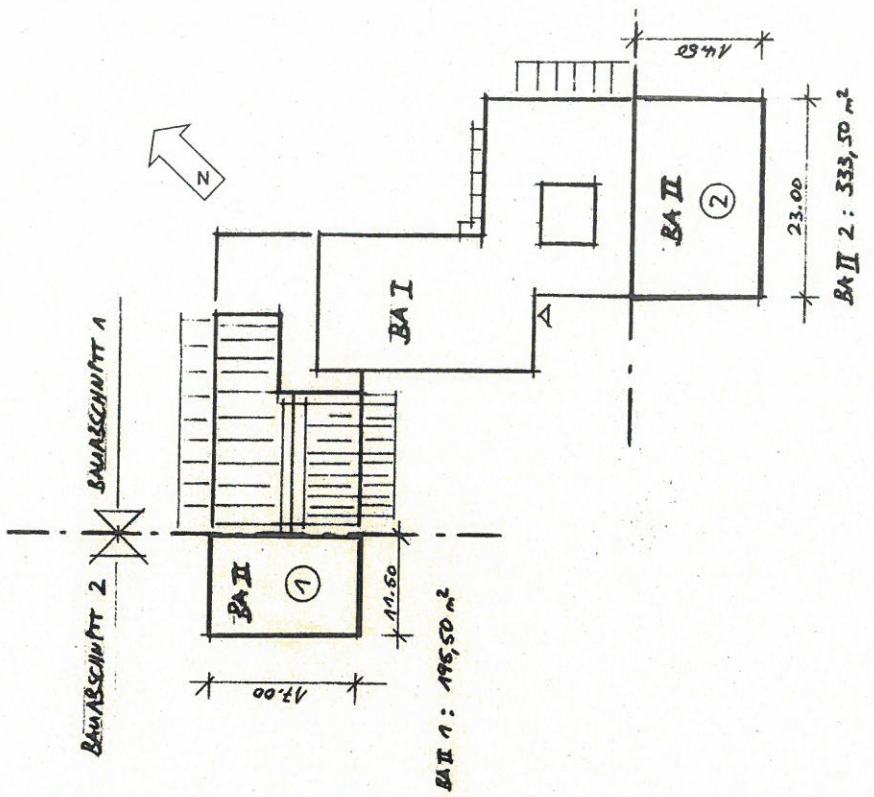

Die ursprünglich geplanten Vorhaben des BA2 entfallen. Es handelt sich um zwei Gebäudeteile (siehe Abb. 2).

Abb. 2: Nicht realisierter Bauberschnitt BA2 (2 Gebäudeteile, in rot), Quelle: !

Baufaufsicht
 Dg: 23. Dez. 2018

BEFSTAND
 ABZUECH
 NEU

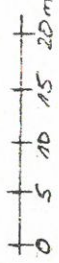
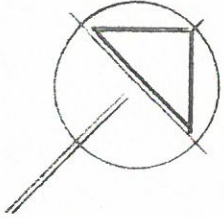

SCHUTZSTREIFEN BEPFLANZUNG

WILDSCHUTZZAUN H = 1.80m

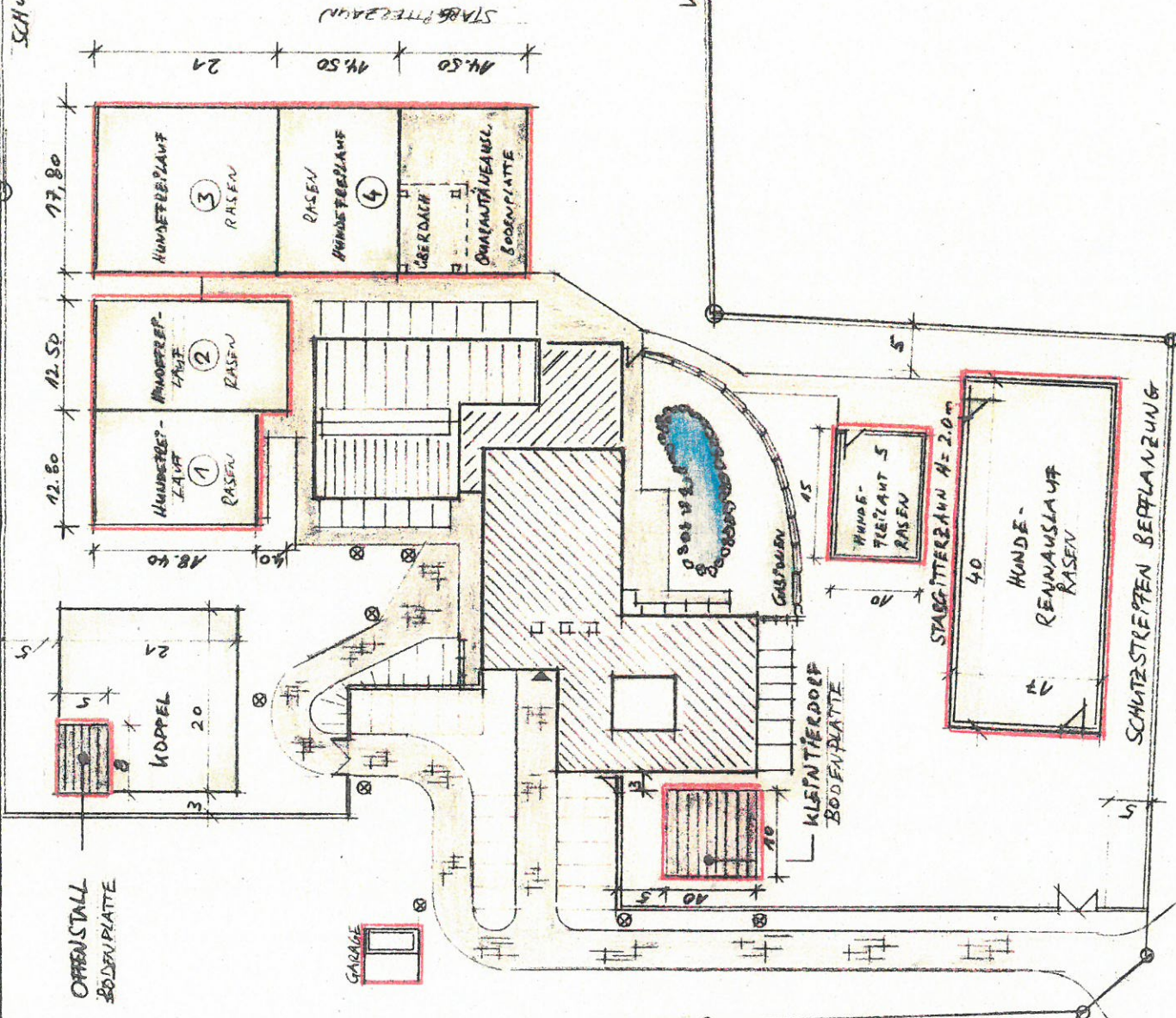

Nachtrag BG 01107-12, 02820-12 M.: 1:500
 Übersicht bauliche Anlagen NEU in der Außenanlage

Objekt: _____

71-7483535

Datum: 23.09.2018

Archit: _____

ARCHIT. KAMMER • ZIVIL- INGENIEUR

GRUNDSTÜCKSGRENZE

SCHUTZSTREIFEN BEPFLANZUNG

Baufaufsicht

23. Dez. 2016

Eng:

5

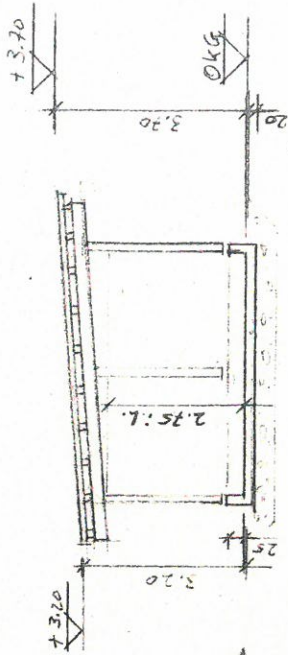

SCHNITT

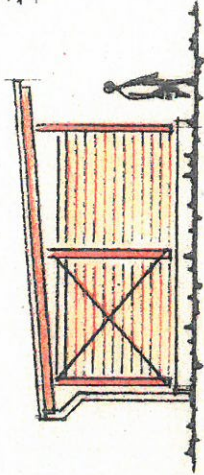

SEITENANSICHT

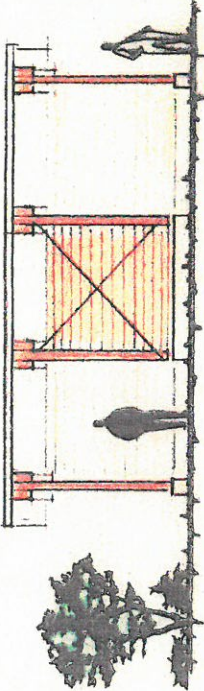

VORDERANSICHT

- KURZBESCHREIBUNG:
- DACH: BITUMEN-OR-HEBEN
- HOLZKONSTRUKTION
- HOLZSCHALUNG WAND
- STAHLBETON-BODENPLATTE

MUSTER NEIDERZAHN

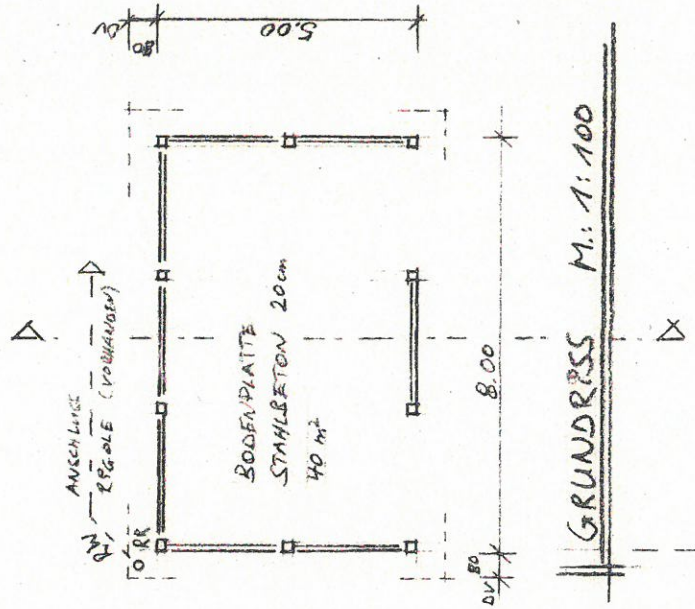

GRUNDRISS M.: 1:100

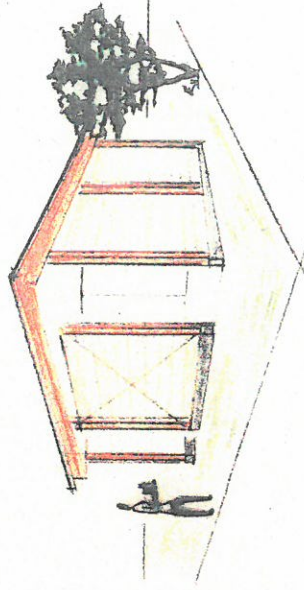

Nachtrag zur BG 01107-12, 02820-12

Planung Offenstall

M.: 1:100

Gablenz

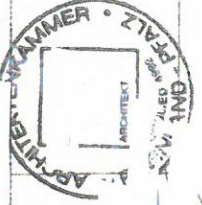

7488635

Bf

Bauaufsicht
 Bm.: 23. Dez. 2016

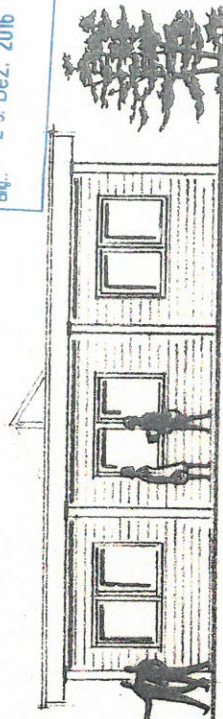

ANSICHT 1:100

KONSTRUKTION:
 FLACHDACH BITUMENEINDICHTUNG
 TRAGENDE HOLZKONSTRUKTION ISH
 WÄNDELELEISHUNG HOLZSCHALUNG
 TRAGENDE STAHLBETONBODENPLATTE

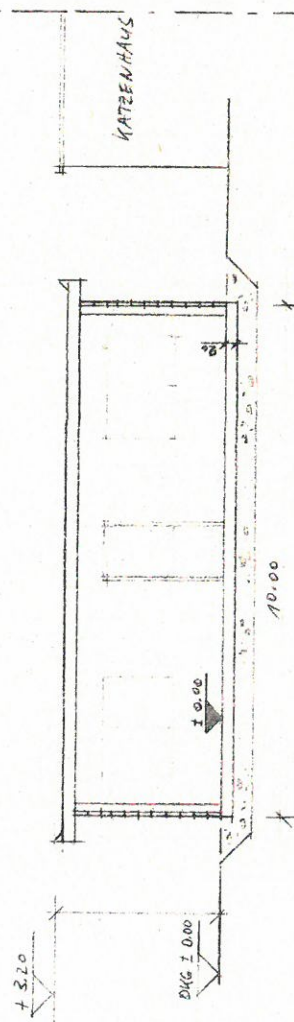

SCHNITT M.: 1:100

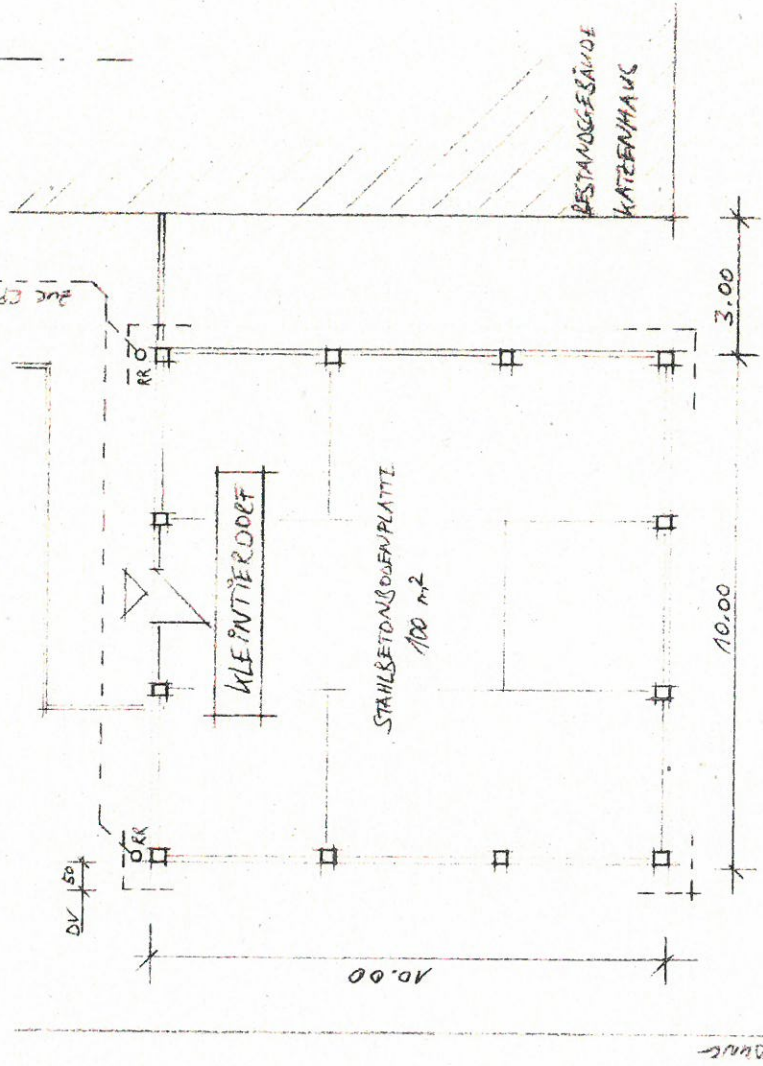

GRUNDRISS M.: 1:100

Nachtrag zur BG 01107-12, 02820-12
 Planung Kleintierdorf M.: 1:100

Objekt: _____

1172 Koblenz
 ARCHITECTURKAMMER
 ARCHITECT
 VERBUNDLICH

BB

GRUNDRISS BODENPLATE 1:100

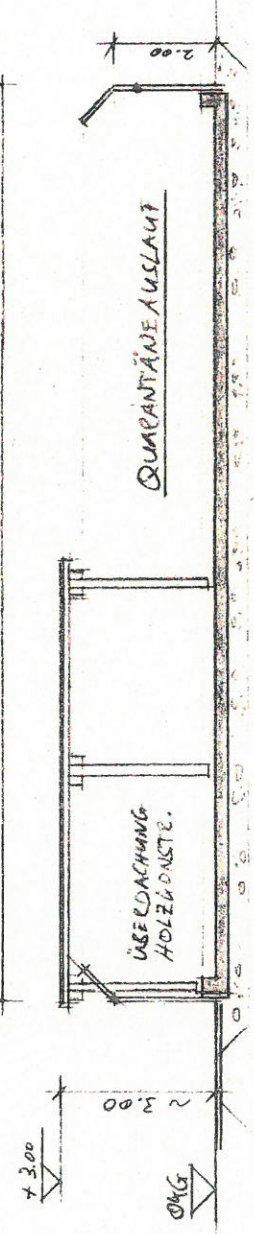
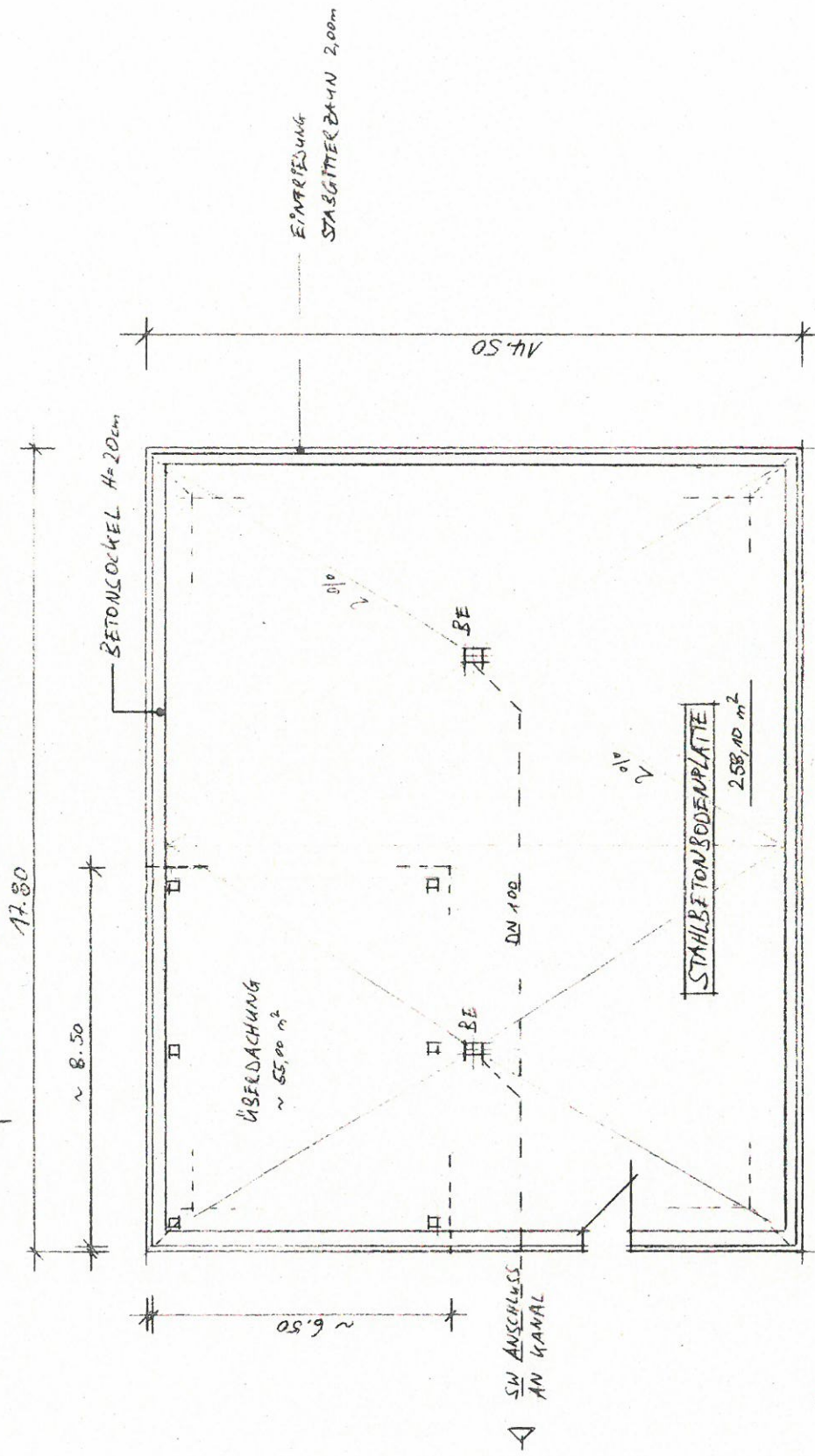

SCHNITT 1:100

Nachtrag zur BG 01107-12, 02820-12
 Planung Quarantäneauslauf M.: 1:100

Objekt:
 Eigentümer: 1

Architekt
 Datum: 23.09.2012
 Architekt
 Ba

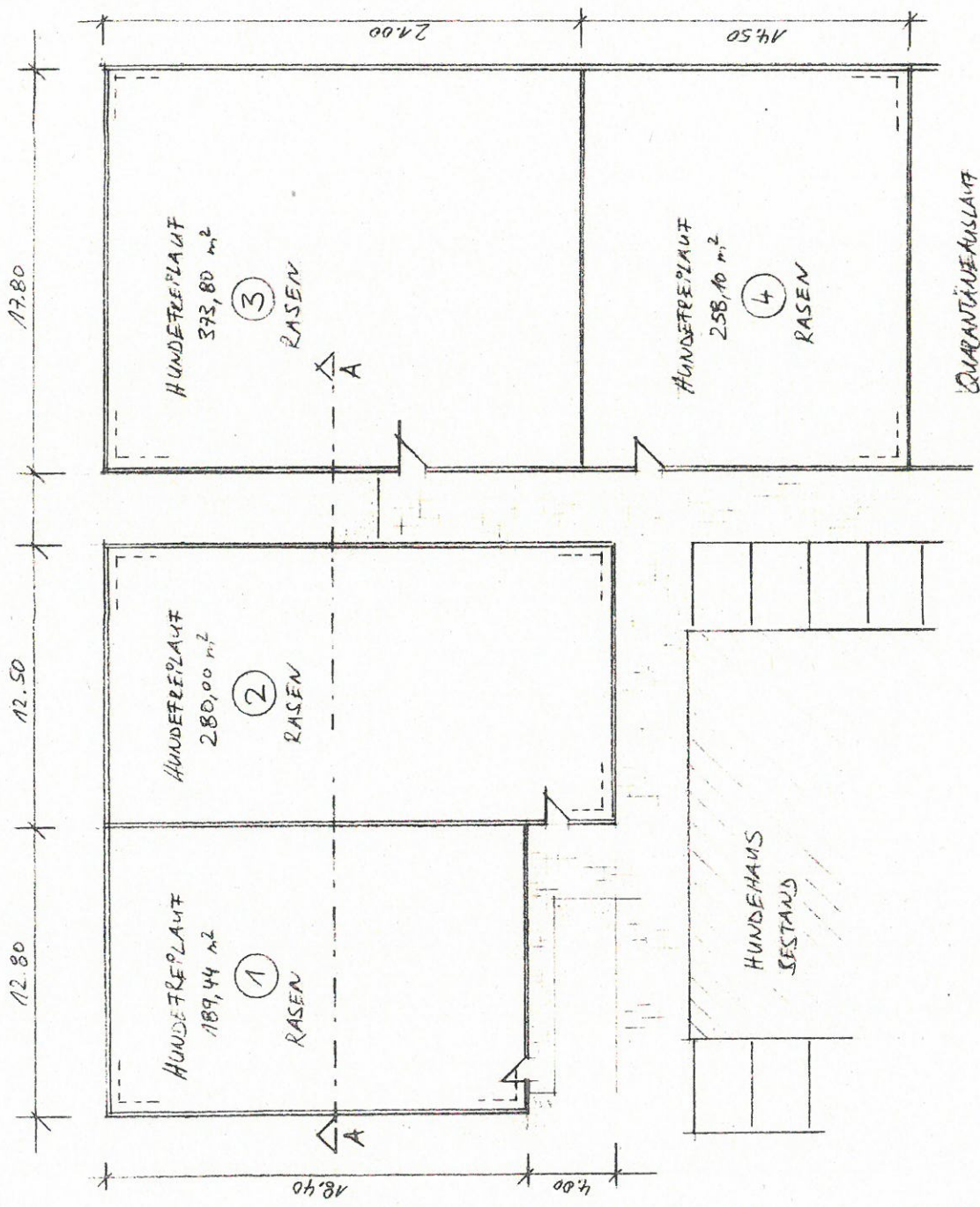

FLÄCHENZUSAMMENSTELLUNG BGF	
FREILAUF 1:	189,44
FREILAUF 2:	280,00
FREILAUF 3:	373,80
FREILAUF 4:	258,10
Gesamt:	1.101,34 m²

Baue
 23. Dec. 2003

GRUNDRISS M.: 1:200

Nachtrag zur BG 01107-12, 02820-12
 Planung Hundeauslauf 1-4 M.: 1:200
 Objekt: Tierheim 56072 Koblenz Zaunheimer Straße 26
 Eigentümer:
 ARCHITECT
 MITGLIED
 VERBAND
 DEUTSCHER
 ARCHITECTEN

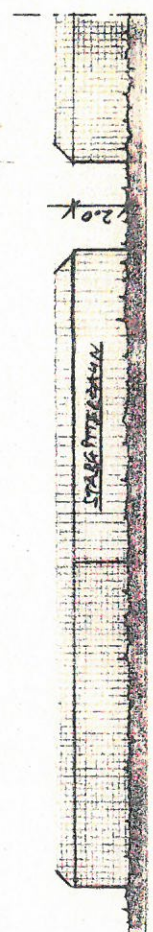

SCHNITT A-A M. 1:200

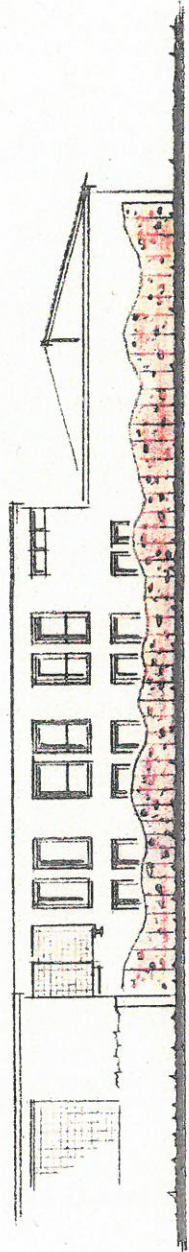

ANSICHT GABDENWAND 1:200

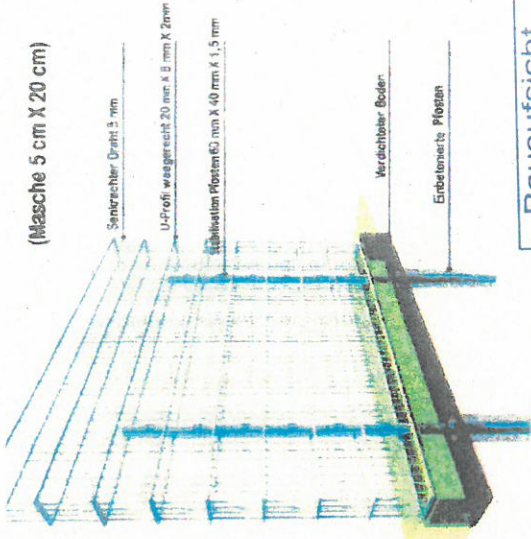

(Masche 5 cm X 20 cm)

Sanierender Draht 5 mm

U-Profil waagrecht 20 mm X 8 mm X 2mm

Reinforcement (Plan) 5 mm X 40 mm X 1,5 mm

Verdichteter Boden

Erbettmetzt Pflaster

Bauaufsicht

Eng. 23. Dez. 2016

Eng.

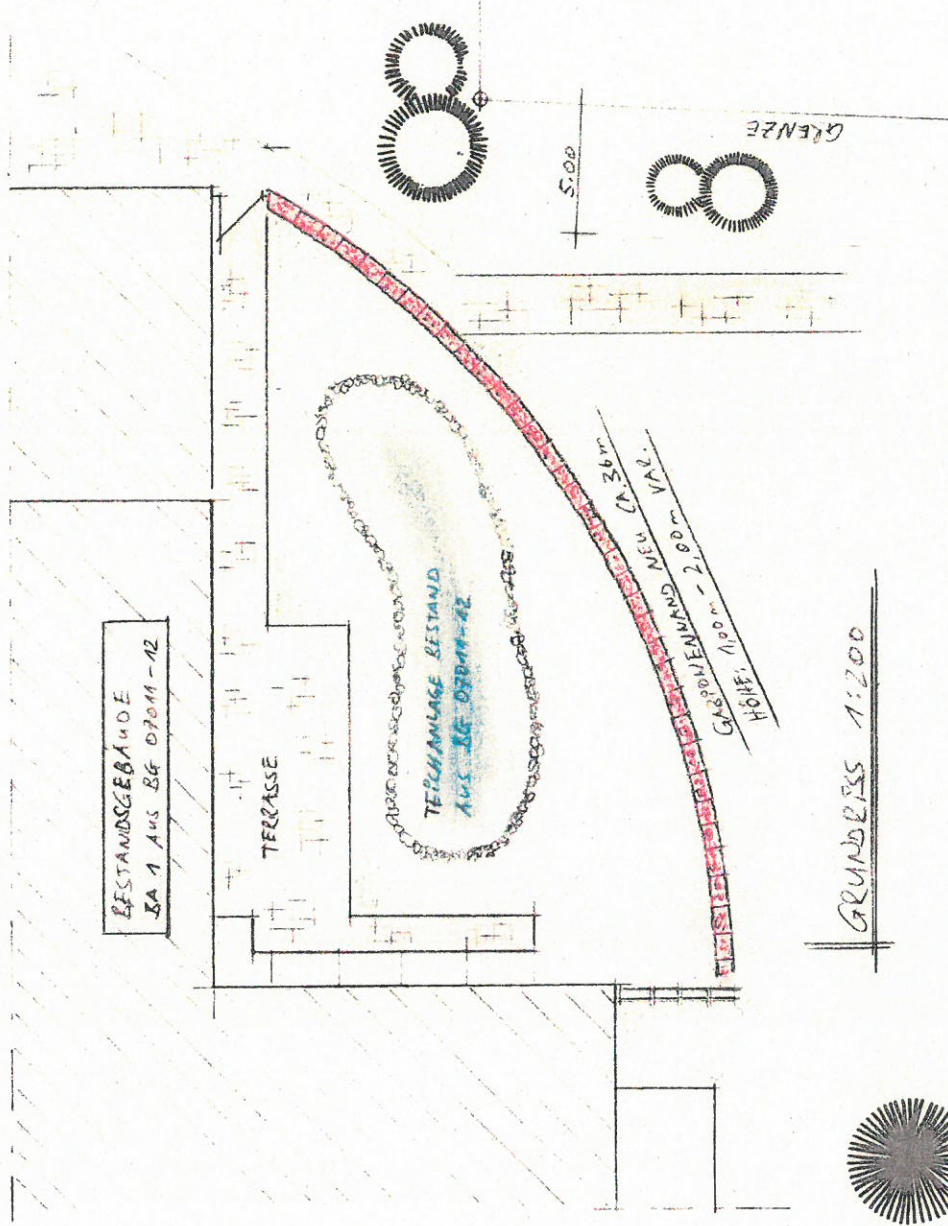

RESTANDGEBÄUDE
BA 1 AUS BG 07011-12

TERRASSE

TEPFLANLAGE RESTAND
AUS BG 07011-12

GABDENWAND NEU VAB.
HÖHE: 1,00 m - 2,00 m

GRUNDRISS 1:200

PFLANZSCHUTZSTREIFEN

GRENZE

GRENZE

5,00

Nachtrag zur BG 01107-12, 02820-12
Planung Gabionen M.: 1:200

Obst. Elgr. Architekt. Bau. W.