

Stadtverwaltung Koblenz

-- nur für den internen Gebrauch --

k630305

NRA14A1115

Gemarkung: Rübenach

Flur : 4

Flurstück : 3704

ungefährer Maßstab: 1 : 500

22.03.2017

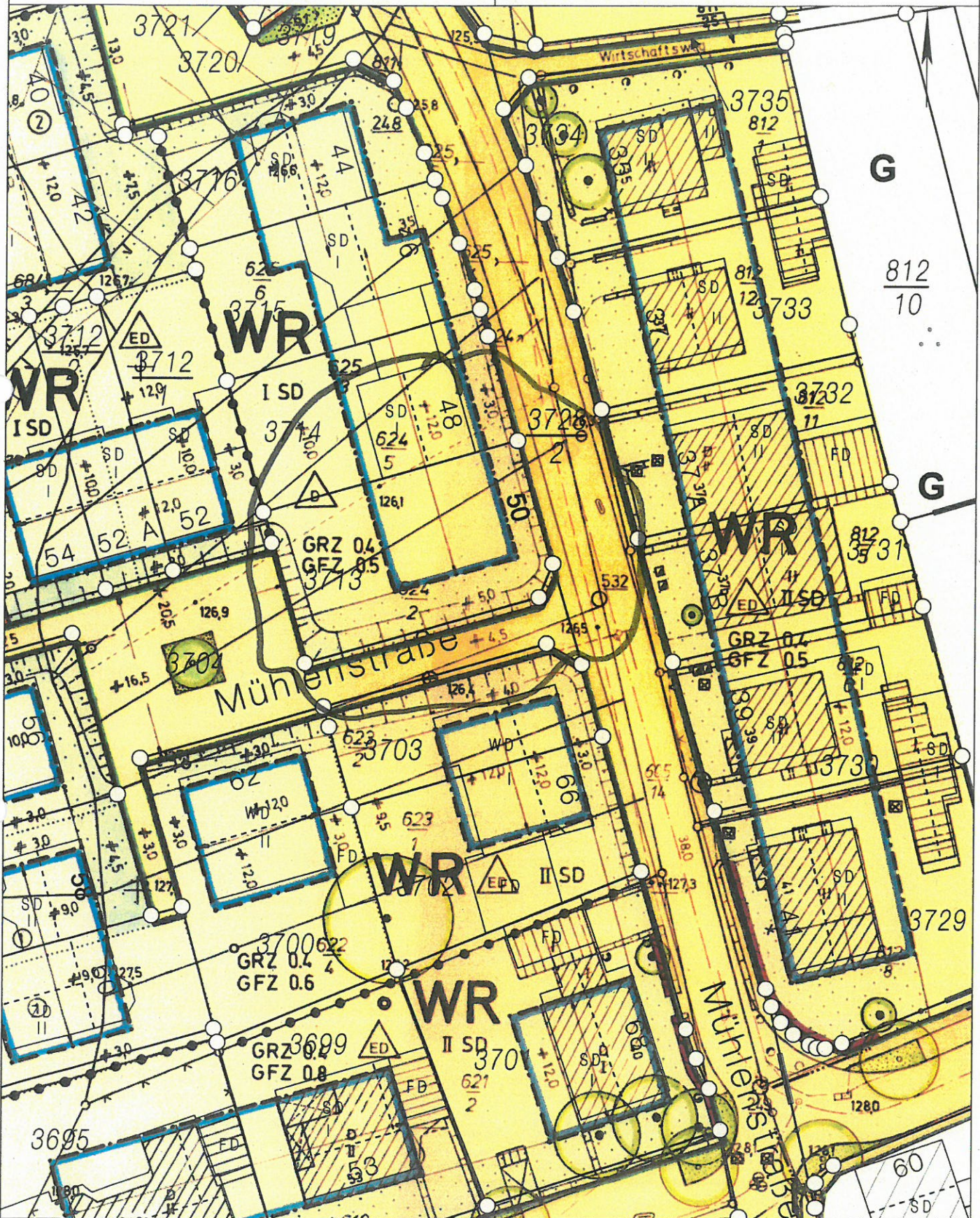

Basiskarte: Liegenschaftskarte der Vermessungs- und Katasterverwaltung. - Die Geschossangaben entsprechen nicht der Definition Vollgeschoss nach Landesbauordnung. Vervielfältigungen für eigene, nicht gewerbliche Zwecke zugelassen. Vervielfältigungen für andere Zwecke, Veröffentlichungen oder deren Weitergabe an Dritte nur mit Genehmigung.



Unterschriften:

Entwurfsverfasser:

Der/Die Bauherr/in:

N



NACHTRAG zur Genehmigungplanung



PLANEN | BAUEN | ...WOHNFRIEDLICH

Bayern: 0261 9 222 650
Tel: 0261 9 222 650
Fax: 0261 9 222 652
E-Mail: info@korz-zimmermann.de

Neubau individuelles Wohnhaus
Mühlstraße 50, 56972 Koblenz-Rübenach
Flurstück 3713
Gemarkung Rübenach

ERDGESCHOSS

Maßstab	Datum	Blatt-Nr.
1:100	24.05.2017	PN 001

NORD

2.10m

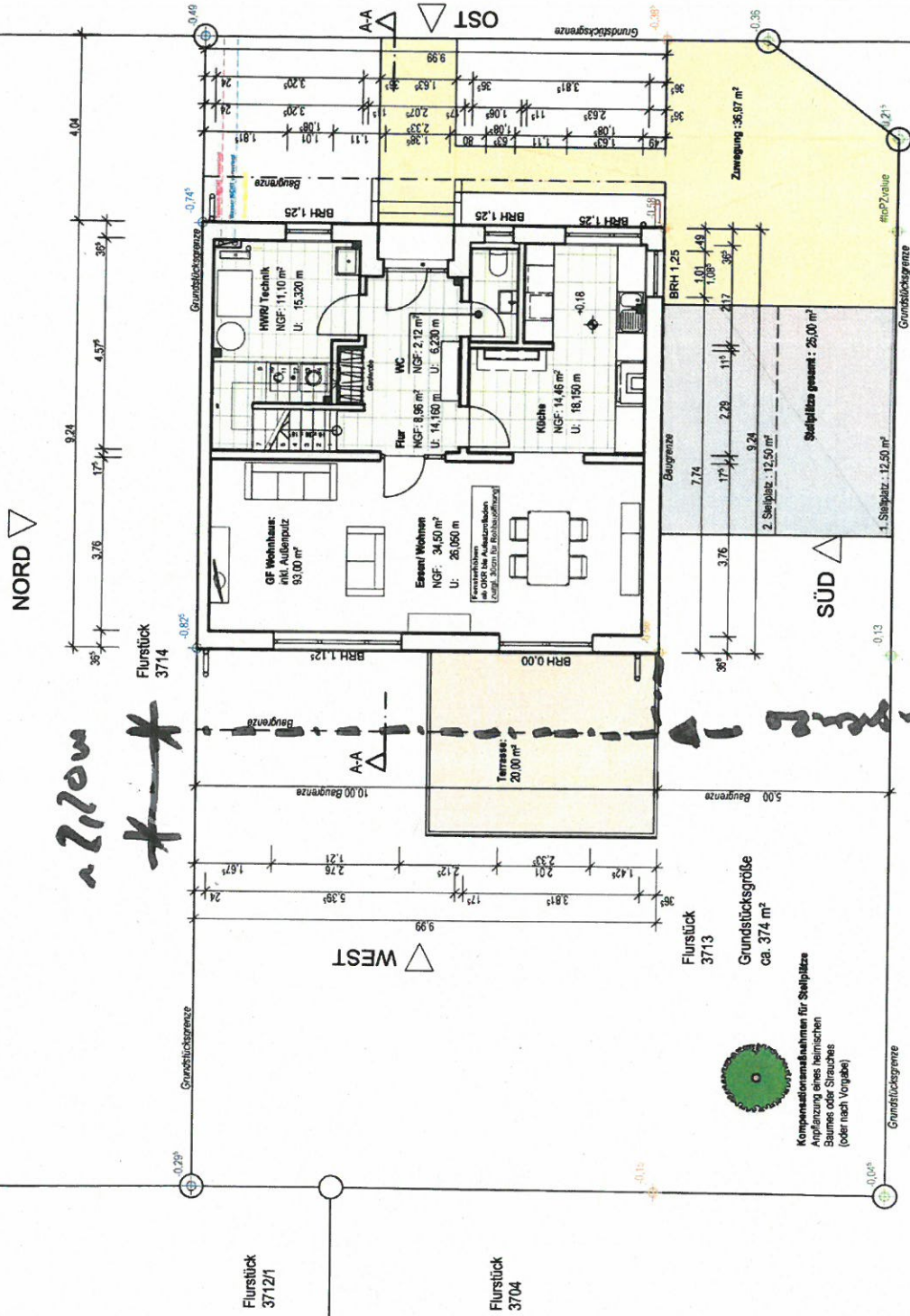

WEST

Flurstück 3713
Grundstücksgröße ca. 374 m²



Kompensationsmaßnahmen für Stellplätze
Anpflanzung eines heimischen Baumes oder Strauches (oder nach Vorgabe)

Flurstück 3704

Flurstück 3712/1

Flurstück 3704

Doppelwandbauweise

Baufaufsicht
Baufaufsicht
11. Mai 2017
10. Mai 2017
Eing.:



Unterschriften:
Entwurfsverfasser:

Der/Die Bauherr(in):



**NACHTRAG zur
Genehmigungsplanung**

DIE INGENIEURE

PLANEN | BAUEN | ...WOHNFÄHIG

Bauherrin:
Neubau individuelles Wohnhaus
Möhlenstraße 50, 56072 Koblenz-Rübenach
Flurstück 3713
Gemarkung Rübenach

Ansicht OST / WEST

M Maßstab	Datum	GZ	Blatt-Nr.
1:100	04.05.2017	PN	006

