

Auszug aus den Geobasisinformationen

Liegenschaftskarte



Rheinland-Pfalz

VERMESSUNGS- UND
KATASTERAMT
OSTEIFEL-HUNSRÜCK

Blauaufsicht

Dat.: 21. Okt. 2016

Hergestellt am 11.10.2016

Flurstück: 1731
Flur: 1
Gemarkung: Bubenheim

Gemeinde: Koblenz
Landkreis: Stadt Koblenz

Am Wasserturm 5a
56727 Mayen

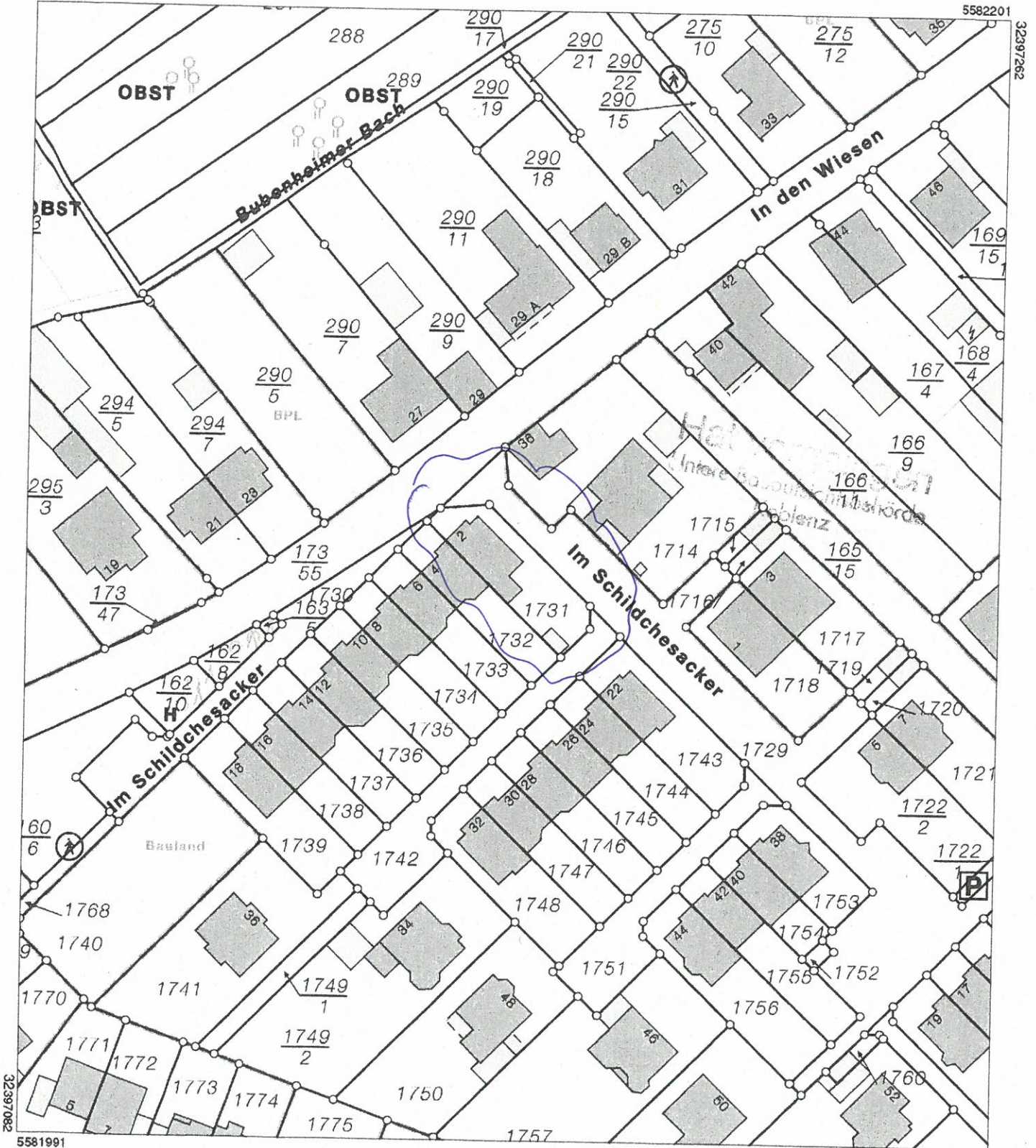

Vervielfältigungen für eigene Zwecke sind zugelassen. Eine unmittelbare oder mittelbare Vermarktung, Umwandlung oder Veröffentlichung der Geobasisinformationen bedarf der Zustimmung der zuständigen Vermessungs- und Katasterbehörde (§12 Landesgesetz über das amtliche Vermessungswesen).

Hergestellt durch das Landesamt für Vermessung und Geobasisinformation Rheinland-Pfalz.

228

Stadtverwaltung Koblenz

-- nur für den internen Gebrauch --

Gemarkung: Bubenheim
Flur : 1
Flurstück : 1731
ungefährer Maßstab: 1 : 500

09.05.2017

k630305 NRA14A1115

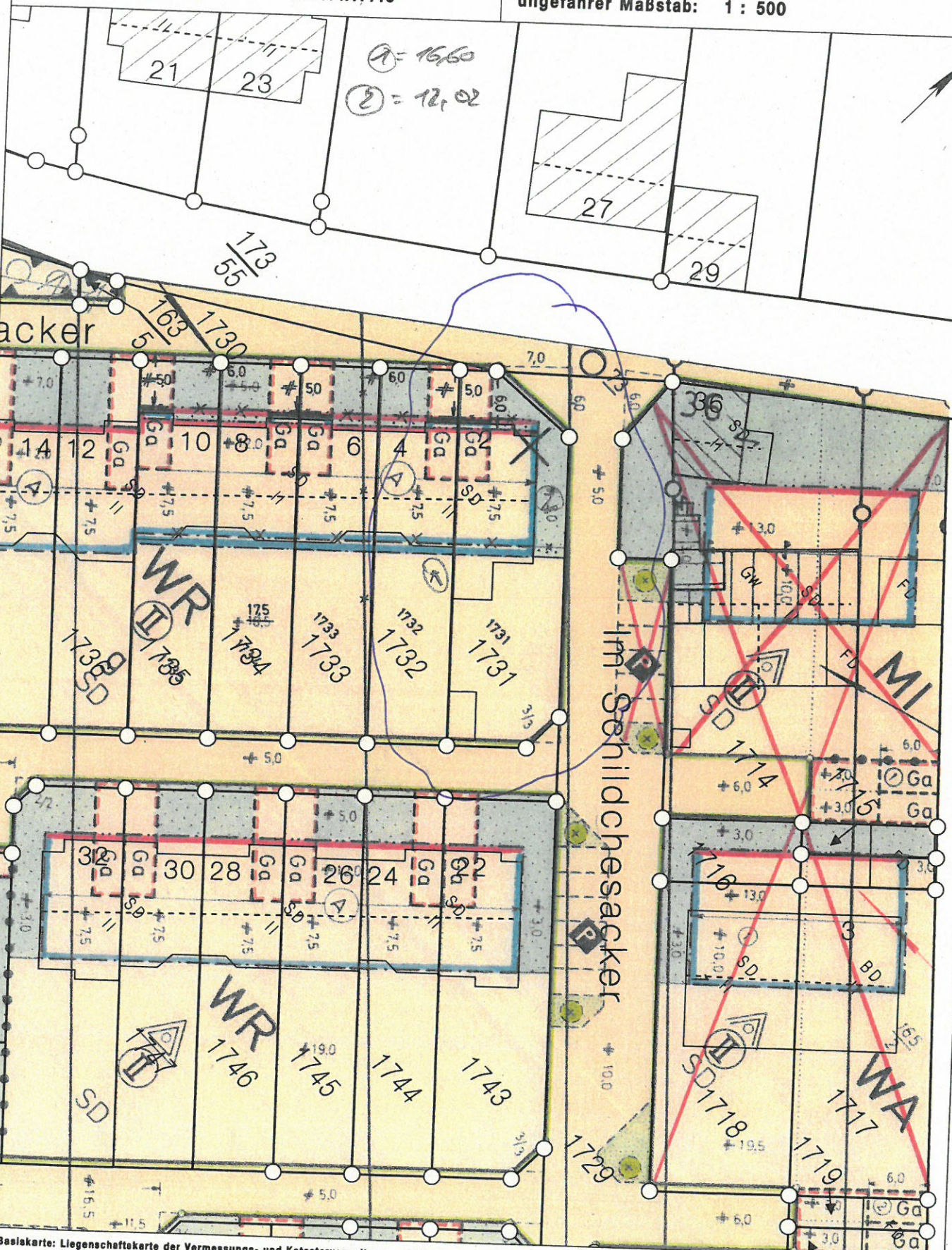

Basiskarte: Liegenschaftskarte der Vermessungs- und Katasterverwaltung. - Die Geschossangaben entsprechen nicht der Definition Vollgeschoss nach Landesbauordnung. Vervielfältigungen für eigene, nicht gewerbliche Zwecke zugelassen. Vervielfältigungen für andere Zwecke, Veröffentlichungen oder deren Weitergabe an Dritte nur mit Genehmigung.

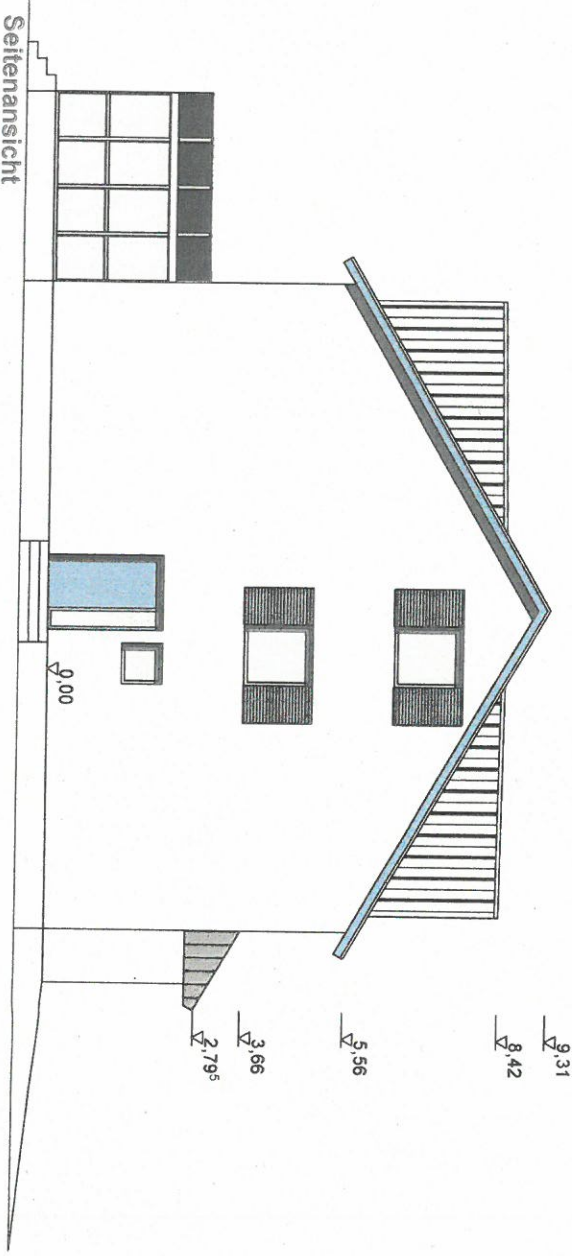
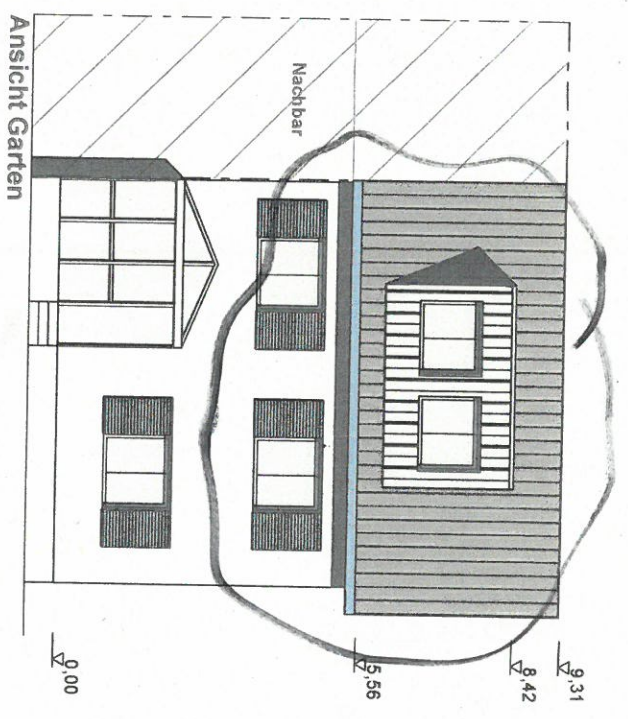
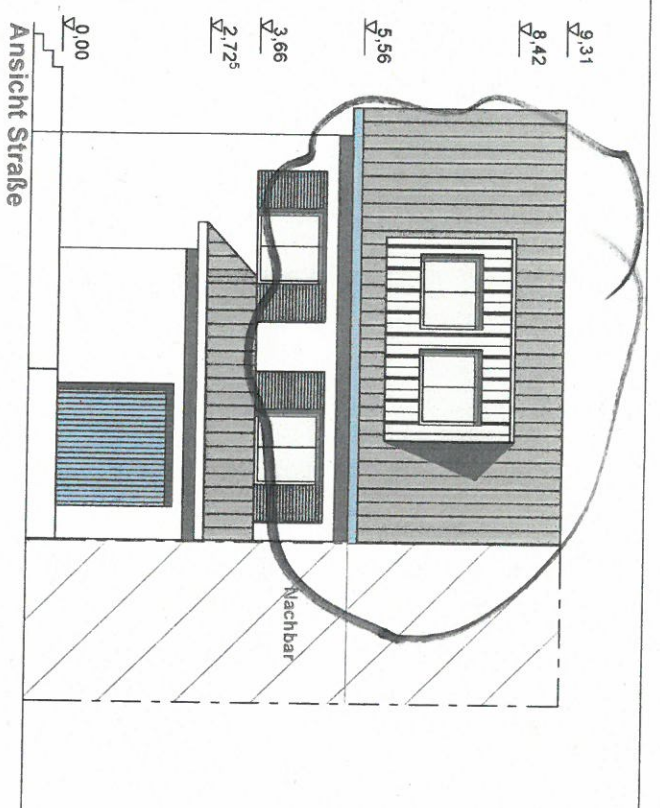

Baubaufsicht
 Bsp.: 21. Okt. 2016

NEU
 BESTAND

Planbezeichnung:	Datum/Planstand: 10.10.2016
Ansichten	Blatt DIN A3 Maßstab 1_100

Projekt:
 Erstellen von Gauen
 Im Schildesacker 2
 56070 Koblenz
 Bauherrin:
*Ulrike Bauaufsichtende
 Koblenz*

Handwritten notes and signatures, partially obscured by blacked-out areas.