

Stadtverwaltung Koblenz

-- nur für den internen Gebrauch --

Koblenz, 19.03.2014

ungefährer Maßstab 1: 1000

Gemarkung : Metternich
 Flur : 7
 Flurstück : 173

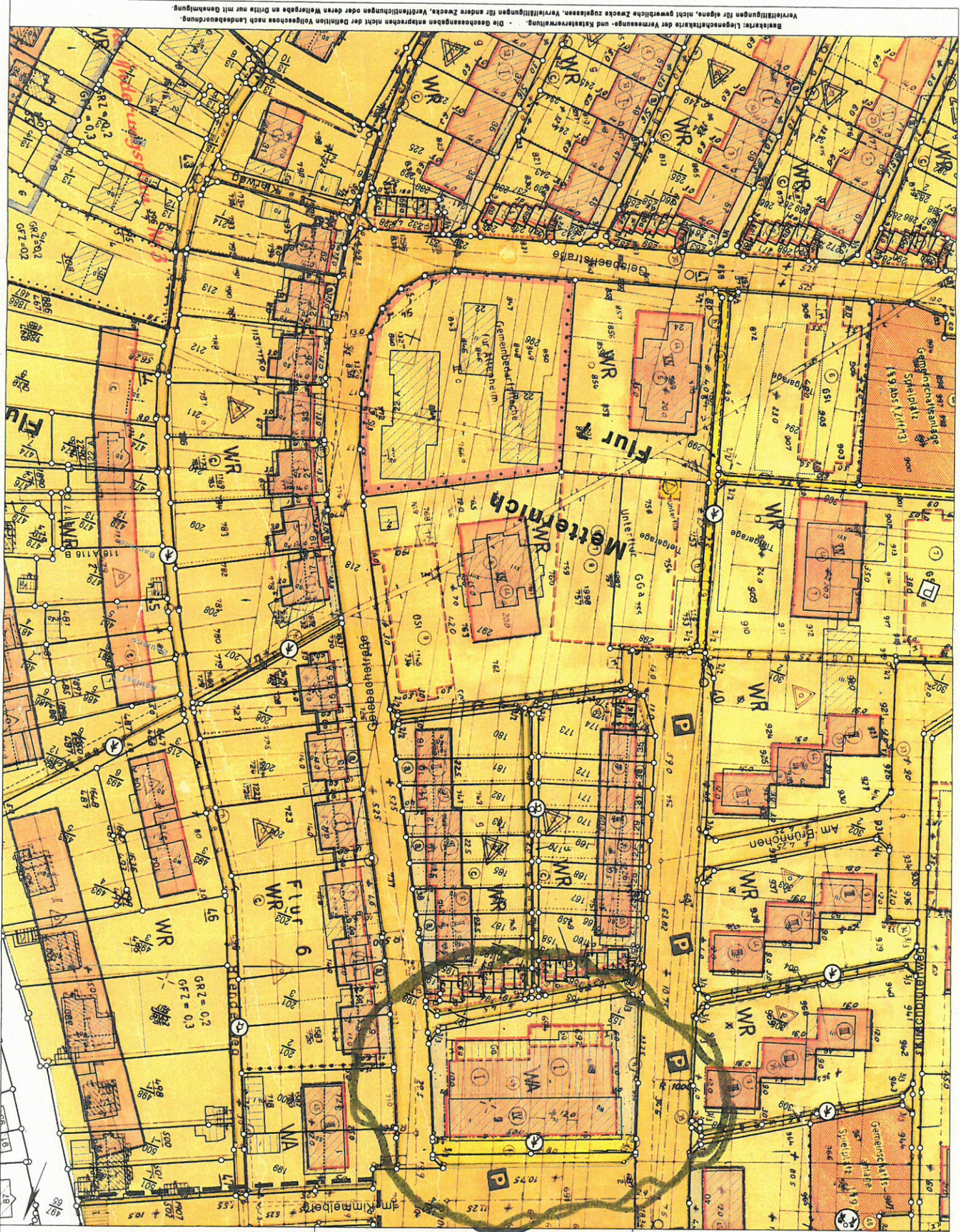

Basiskarte: Liegenschaftskarte der Vermessungs- und Katasterverwaltung. Die Gemarkungen entsprechen nicht der definitiven Vollgrenze nach Landesverordnung. Veraltungen für eigene, nicht gewerbliche Zwecke zugelassen. Veraltungen für andere Zwecke, Veraltungen oder deren Weitergabe an Dritte nur mit Genehmigung.

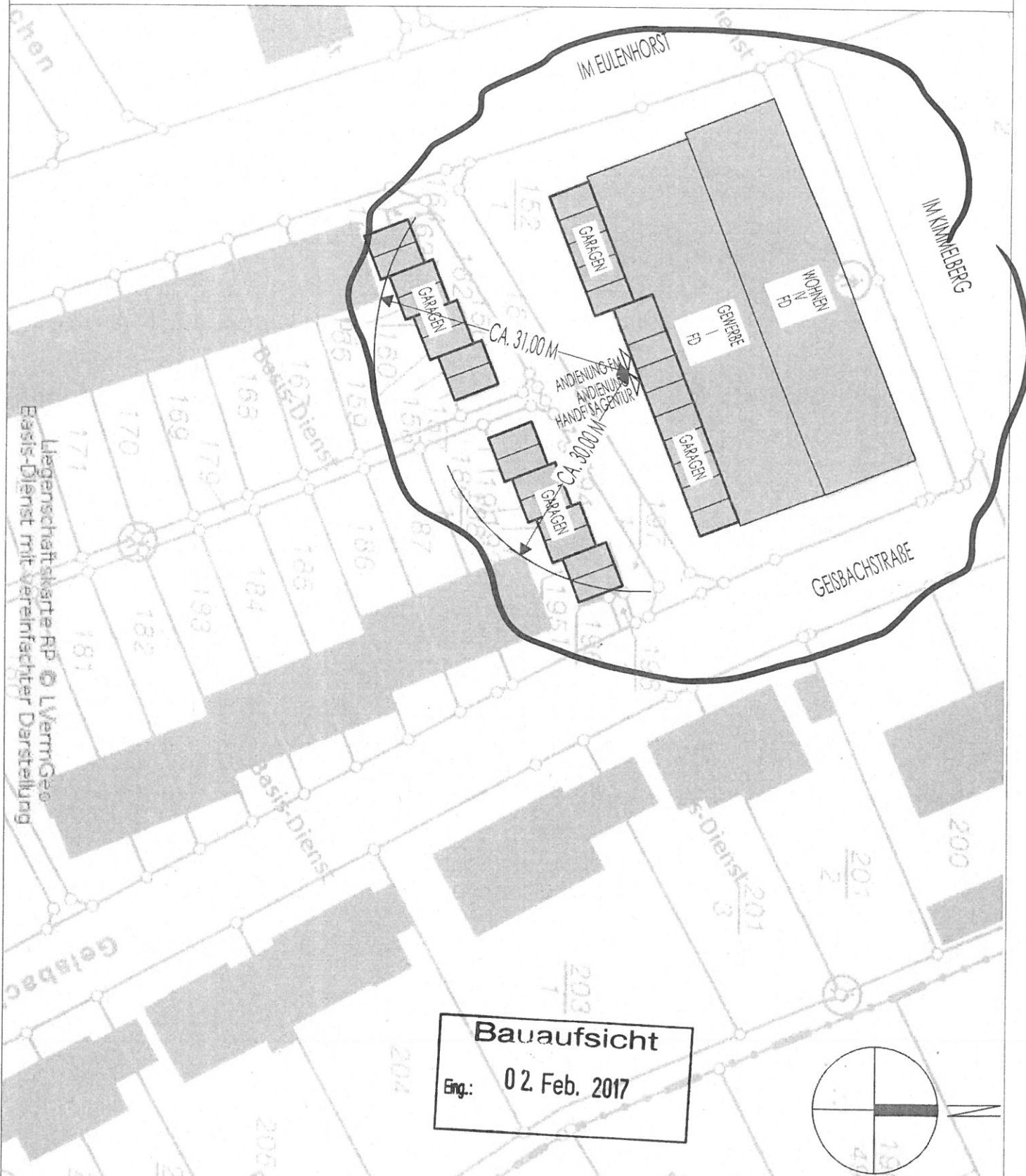

Legenschaftskarte RP © L VermGeo
Basis-Dienst mit vereinfachter Darstellung

Bauaufsicht
Eng.: 02. Feb. 2017

ANLAGE ZUR BETRIEBSBESCHREIBUNG

Bauherr: CHRISTIAN MÖHN, ANDERNACHER STR. 7, 56070 KOBLENZ
Vorhaben: NUTZUNGSÄNDERUNG EINES LADENLOKALS IN 2 GEWERBEEINHEITEN
1. HANDLSAGENTUR 2. LAGER mit BÜRO
Bauort: IM KIMMELBERG 2-4 56072 KOBLENZ
19.09.2016

371
Für Kaminofen

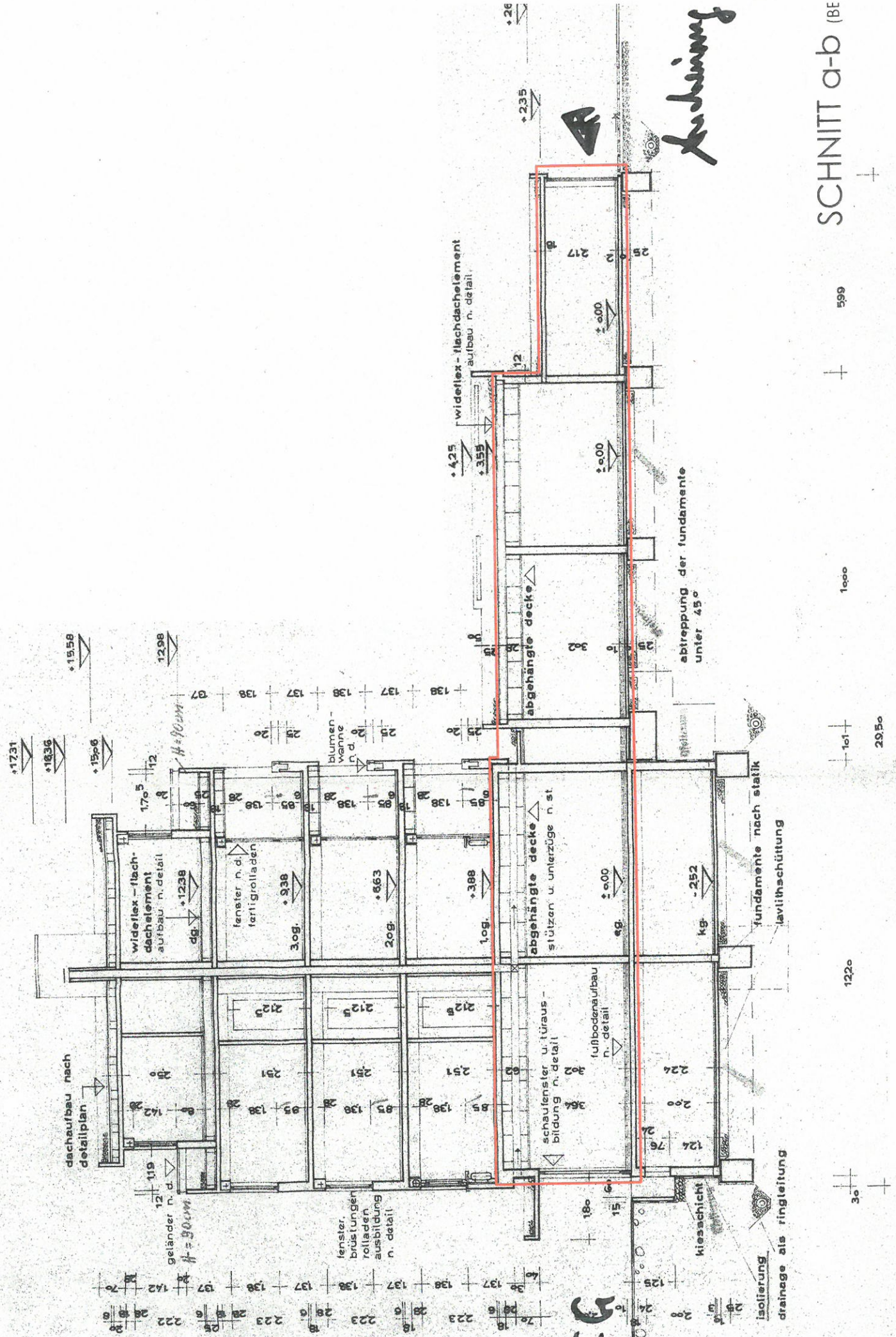

Kühlschrank

SCHNITT a-b (BE

599

1000

101

1220

30

+

+

+

+

+