

Auszug aus den Geobasisinformationen

Liegenschaftskarte



Rheinland-Pfalz

VERMESSUNGS- UND
KATASTERAMT
OSTEIFEL-HUNSÜCK

Hergestellt am 16.12.2016

Flurstück: 167/26
Flur: 1
Gemarkung: Metternich

Gemeinde: Koblenz
Landkreis: Stadt Koblenz

Am Wasserturm 5a
56727 Mayen

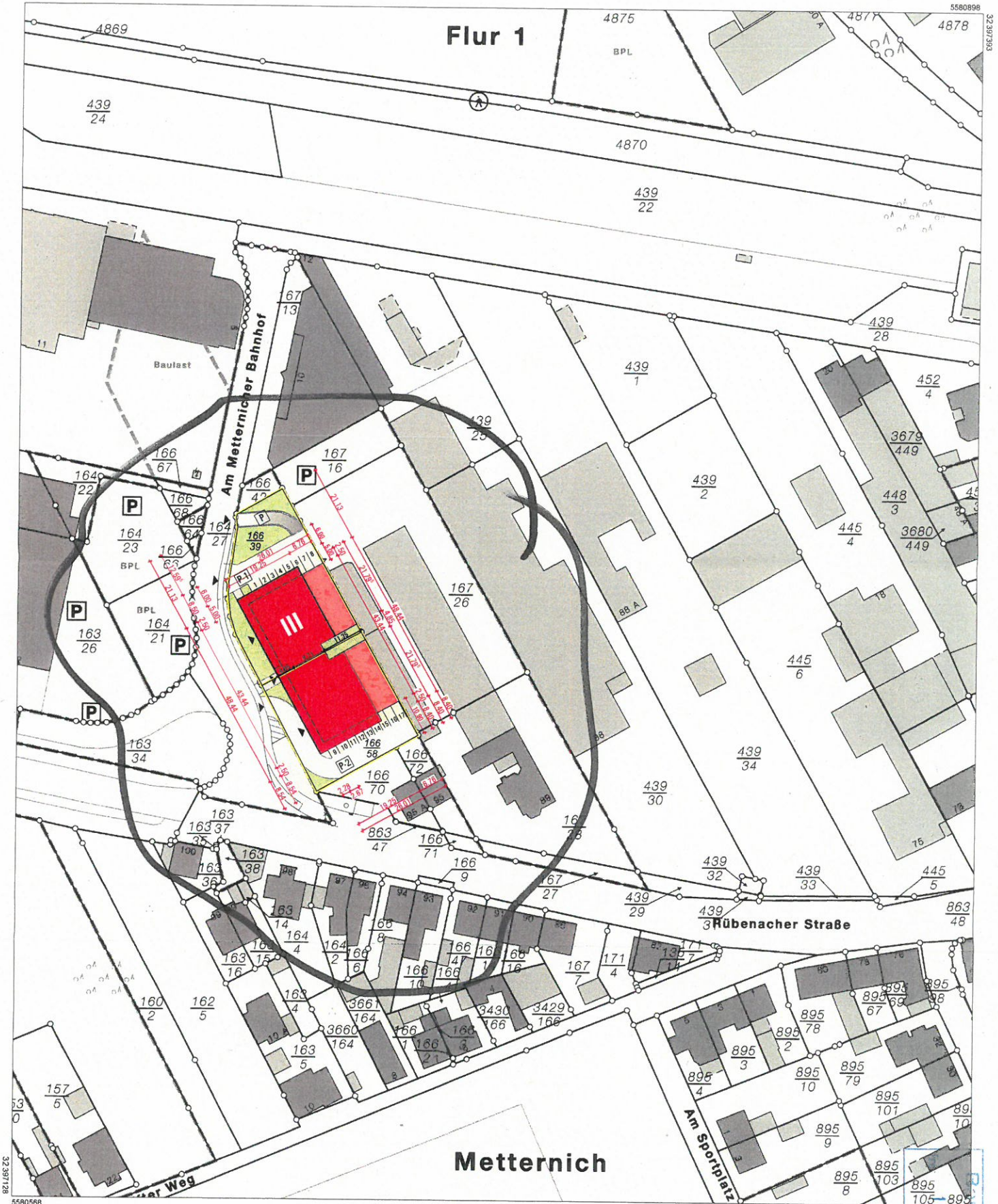

Vervielfältigungen für eigene Zwecke sind zugelassen. Eine unmittelbare oder mittelbare Vermarktung, Umwandlung oder Veröffentlichung der Geobasisinformationen bedarf der Zustimmung der zuständigen Vermessungs- und Katasterbehörde (§12 Landesgesetz über das amtliche Vermessungswesen).

Hergestellt durch das Landesamt für Vermessung und Geobasisinformation Rheinland-Pfalz.

Maßstab 1 : 1 000

0 10 20 30 Meter

16. Mai 2017

Planansicht

Stadterwaltung Koblenz
 -- nur für den internen Gebrauch --

K630305 NRA14A115

Koblenz, 21.03.2017

ungefährer Maßstab 1: 1250

Gemarkung : Metternich

Flur : 1

Flurstück : 164/27

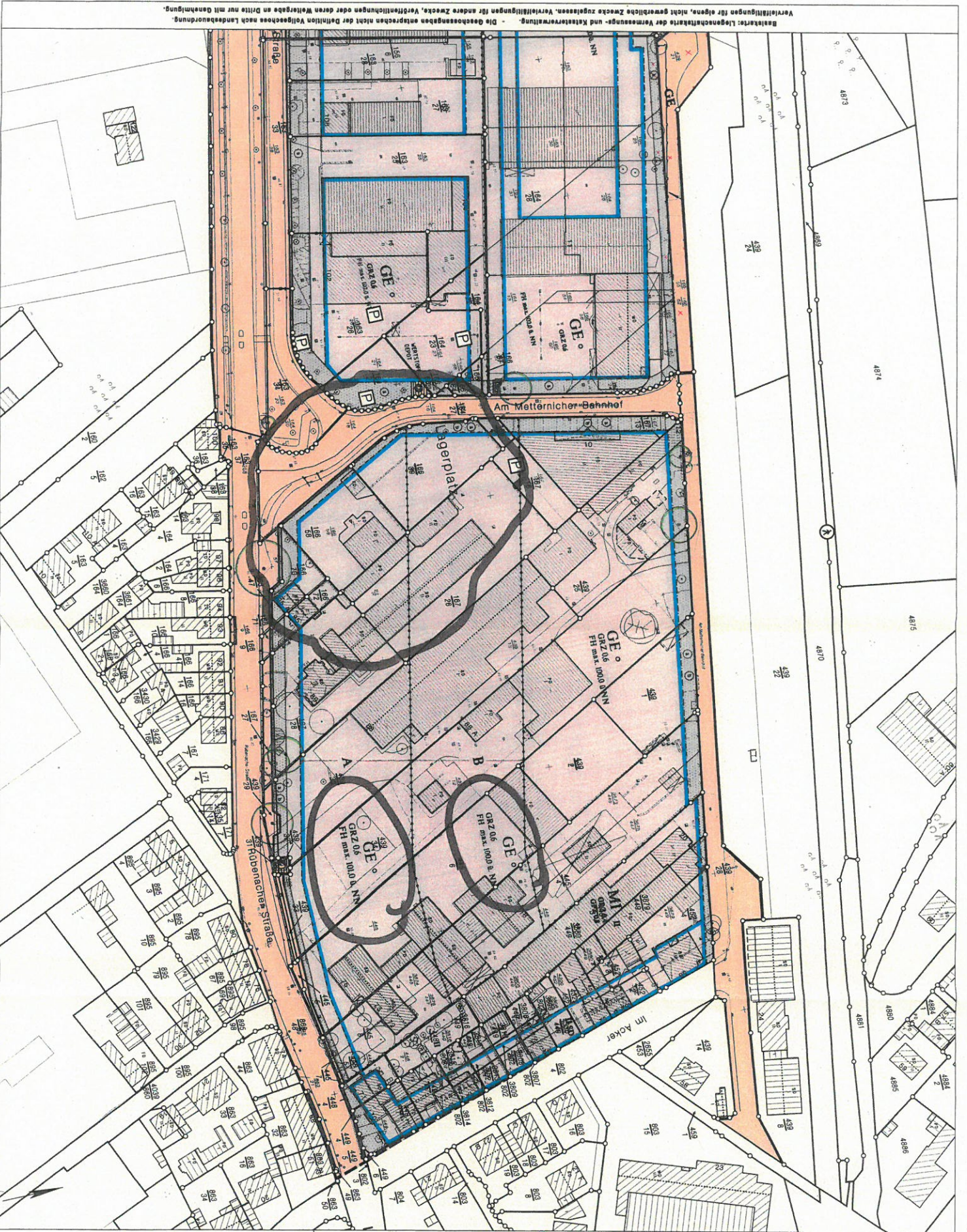

Bauherren: Liegenschaftskarte der Vermessungs- und Katasterverwaltung.
 Verwirklichungen für eigene, nicht gewerbliche Zwecke zugelassen. Verwirklichungen für andere Zwecke, Veröffentlichungen für andere Zwecke, Veröffentlichungen oder deren Weitergabe an Dritte nur mit Genehmigung.
 Die Geokoordinaten entsprechen nicht der Definition Folgebezug nach Landesverordnung.

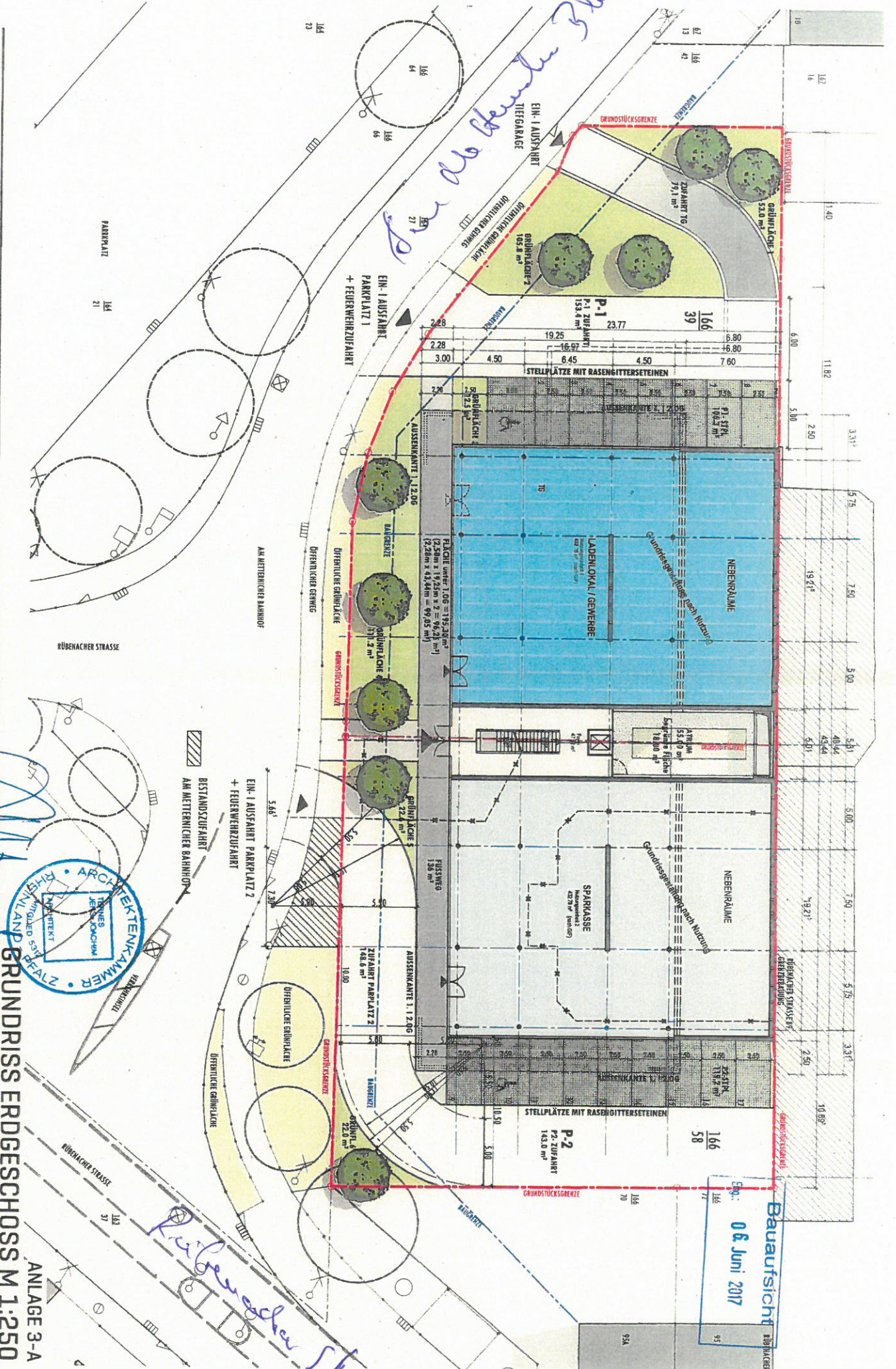

Handwritten note: Ein 1 Ausfahrt

Handwritten note: Rübener Str.

Baufaufsicht
 06. Juni 2017

ANLAGE 3-A
 GRUNDRISS ERDGESCHOSS M 1:250

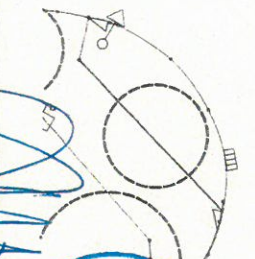

BAUVORHABEN
 Bauvorfrage - Bauvorbescheid nach § 72 LBauO
 Neubau eines Büro- und Geschäftshauses
 Am Mettmischer Bahnhof 4-6 | 56072 Koblenz

BAUHERR:
 Gbr Sparkasse Koblenz und Wilfried Hofer
 vertr. durch Hr. Ernst Josef Lehrer und Hr. Wilfried Hofer
 Bahnhofstraße 11
 56068 Koblenz

ARGE FRIES ARCHITECTEN | TERNES ARCHITECTEN BDA
 Schulgasse 2 | 56073 Koblenz
 T. +49 [0] 261 988 388 0 | F. +49 [0] 261 988 388 88
 erge@fries-ternes.de

fries architekten
 TERNES ARCHITECTEN BDA

Aufsicht
12. Mai 2017

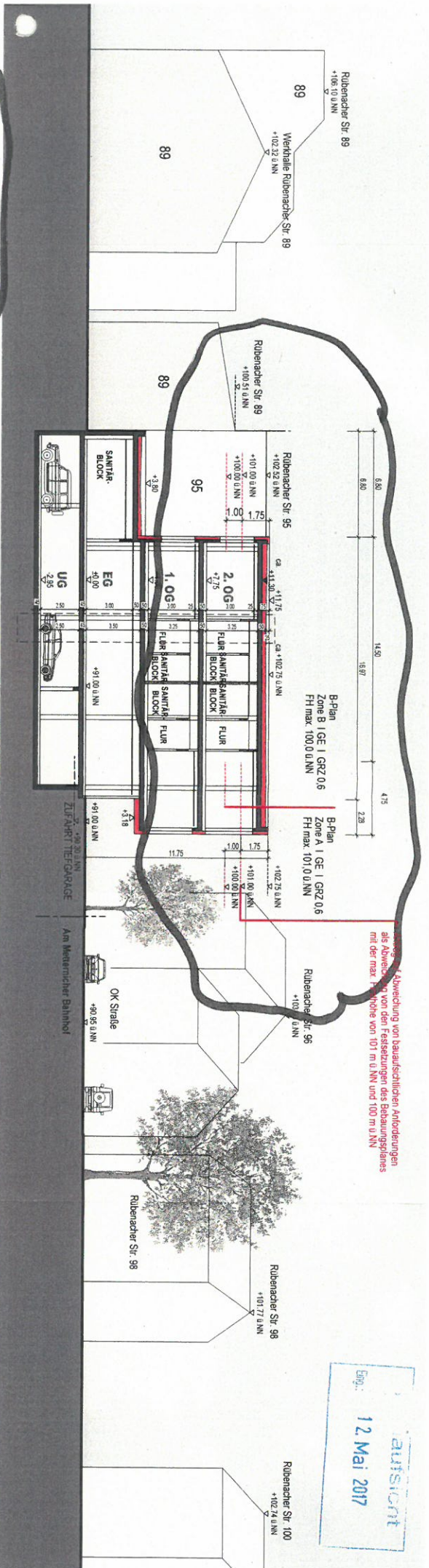

Prinzipsschnitt

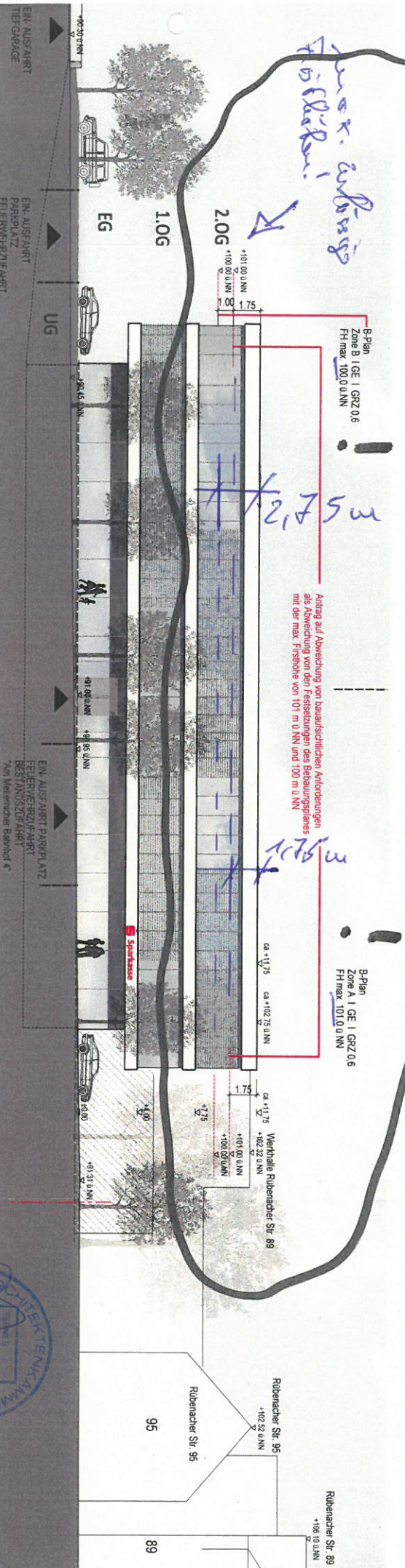

Ansicht West

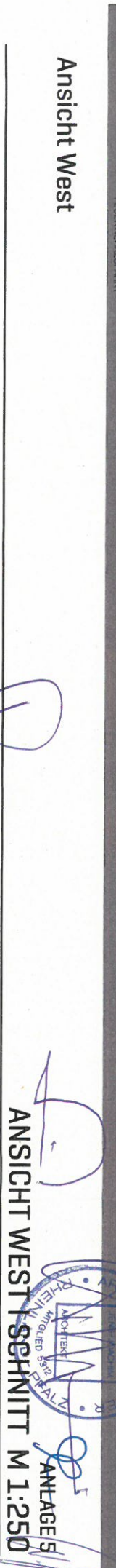

ANSICHT WEST | SCHNITT M 1:250

BAUVORHABEN
 Bauvorfrage - Bauvorbescheid nach § 72 LbauO
 Neubau eines Büro- und Geschäftshauses
 Am Meteorischer Bahnhof 4-6 | 56072 Koblenz

BAUHERR:
 GBR Sparkasse Koblenz
 vertr. durch Herrn Ernst Josef Lehrer und Herr Wilfried Hoefler
 Bahnhofstraße 11
 56068 Koblenz

ARGE FRIES architekten | TERNES architekten BDA
 Schulgasse 2 | 56073 Koblenz
 T. +49 [0] 261 988 388 0 | F. +49 [0] 261 988 388 88
 arge@fries-ternes.de

fries architekten
 TERNES architekten BDA

