

# Auszug aus den Geobasisinformationen

Liegenschaftskarte



Rheinland-Pfalz

VERMESSUNGS- UND  
KATASTERAMT  
OSTEIFEL-HUNSRÜCK

**Bauaufsicht**  
Eng.: 20. Juni 2017

Hergestellt am 06.03.2017

Am Wasserturm 5a  
56727 Mayen

Flurstück: 5/1  
Flur: 2  
Gemarkung: Neudorf  
Gemeinde: Koblenz  
Landkreis: Stadt Koblenz

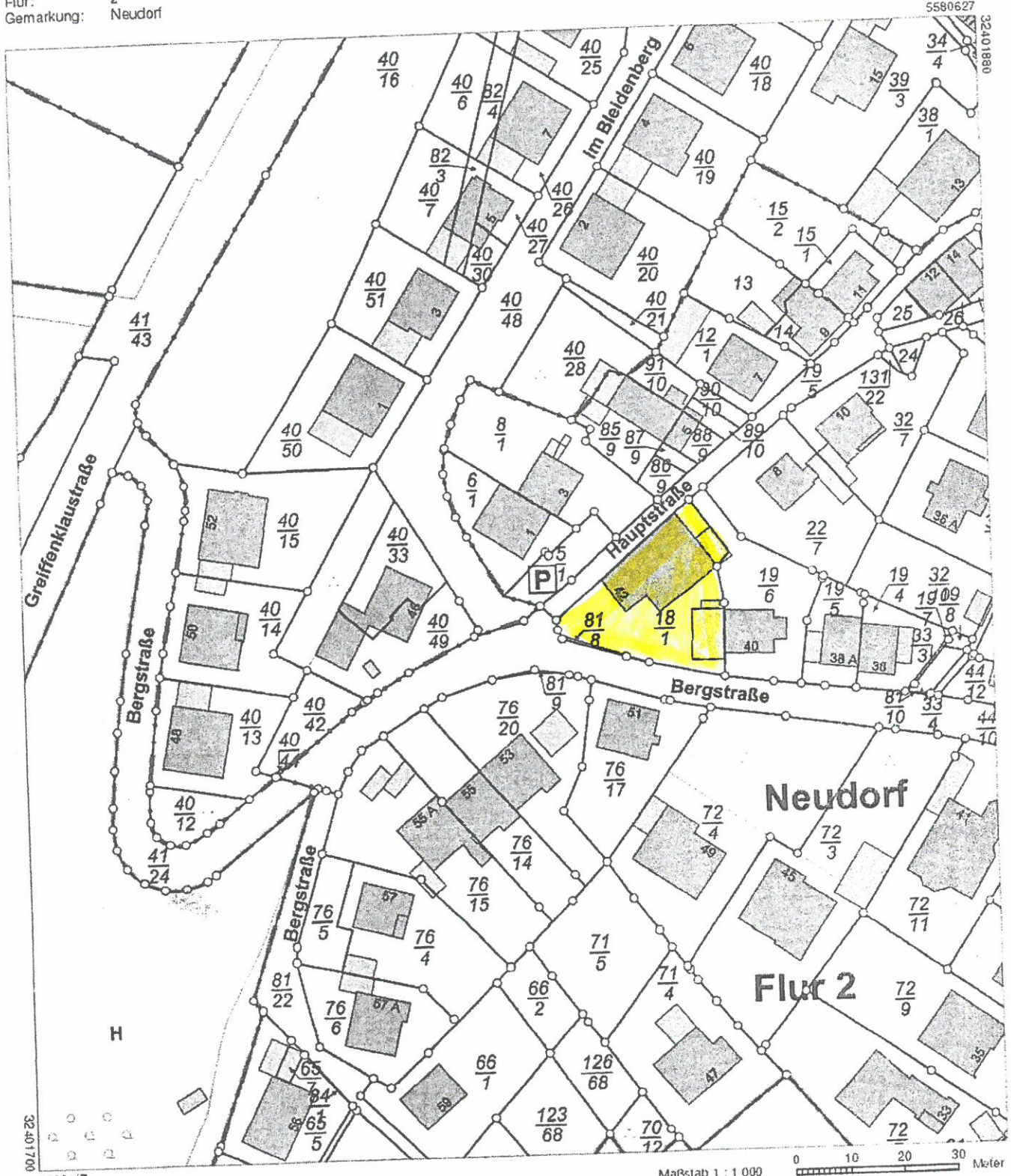

5580417  
Maßstab 1 : 1 000  
Vervielfältigungen für eigene Zwecke sind zugelassen. Eine unmittelbare oder mittelbare Vermarktung, Umwandlung oder Veröffentlichung der Geobasisinformationen bedarf der Zustimmung der zuständigen Vermessungs- und Katasterbehörde (§12 Landesgesetz über das amtliche Vermessungswesen).  
Ausgegeben durch Notare Jürgen Schmidt und Dr. Hubert Kogler.  
Kein amtlicher Auszug. Nur Verwendung im Rahmen der Beurkundung von Rechten an Grundstücken

Bergstraße 42

Bauaufsicht  
Brg. 20. Juni 2017

Google

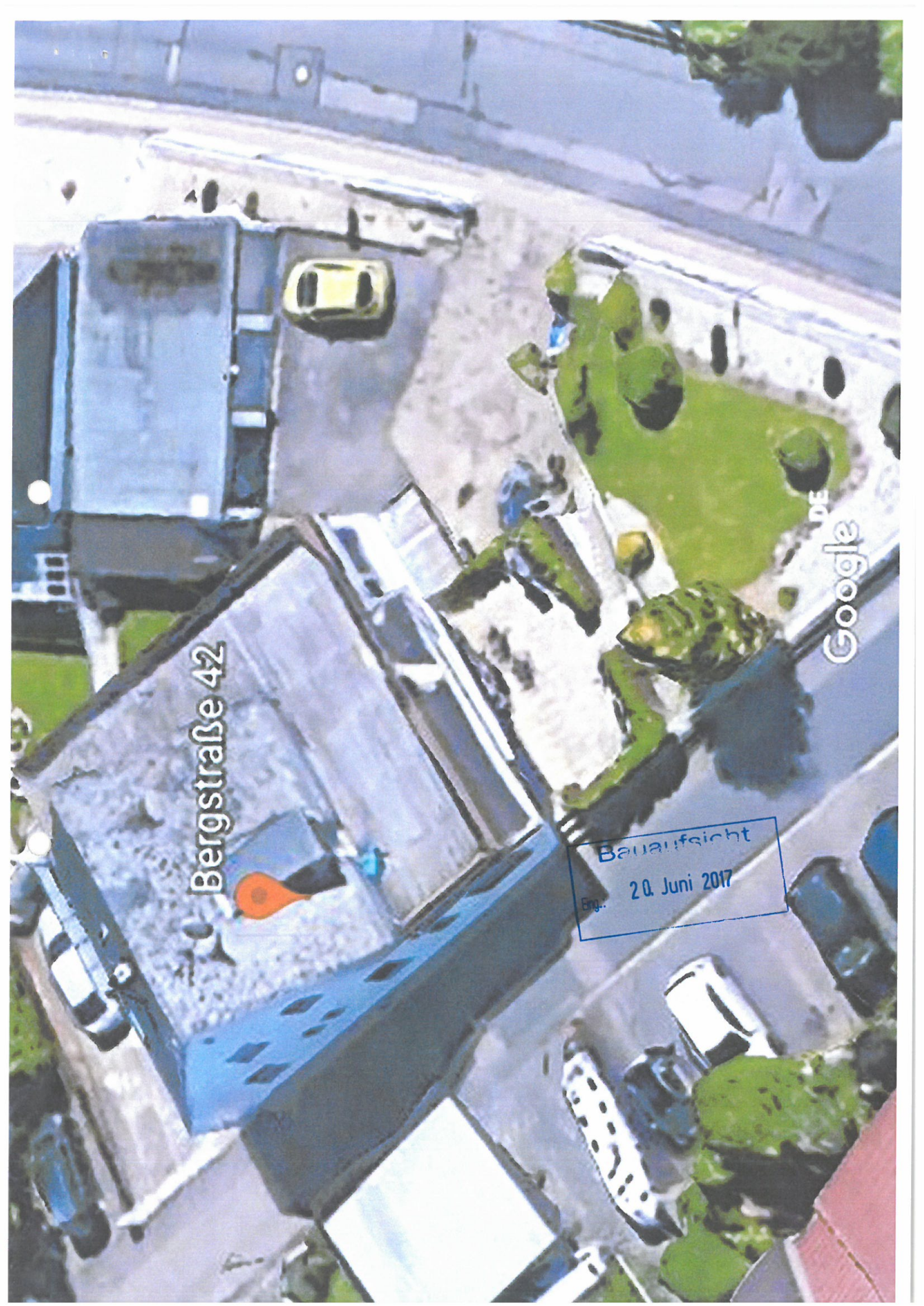

Grundrisse

Untergeschoß

1 Einliegerwohnung

UNTERGESCHOSS

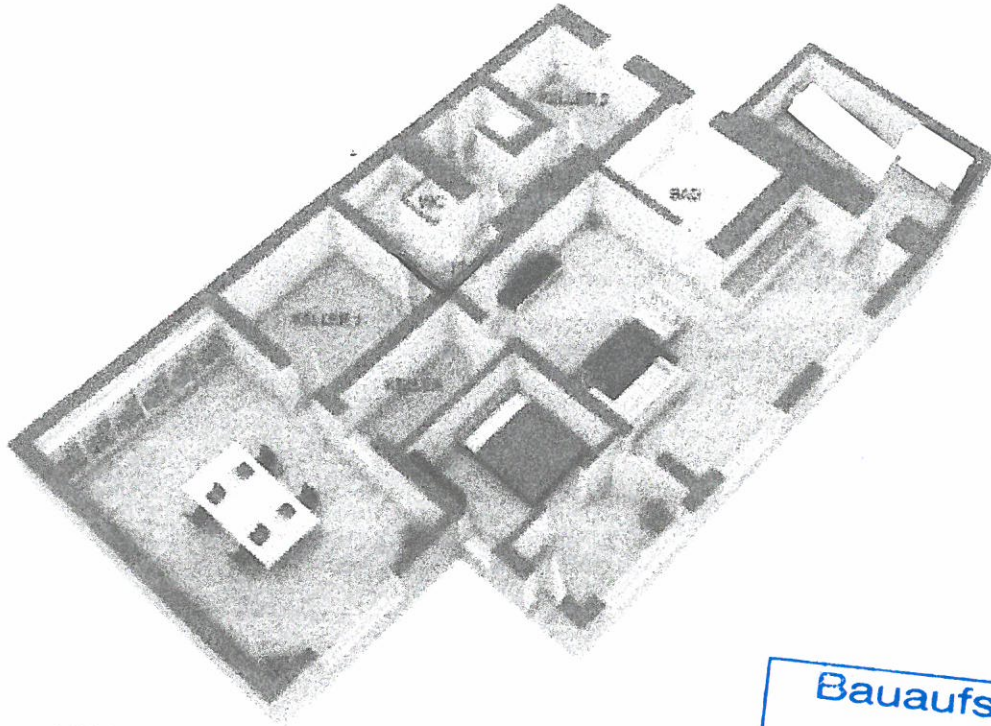

architectural ground floor plan by DIAKRIT

Bauaufsicht  
Empf.: 20. Juni 2017

Hauptwohnung zur Zeit EG + 06

Bauaufsicht  
Erg.: 20. Juni 2017

ERDGESCHOSS

N T30RS

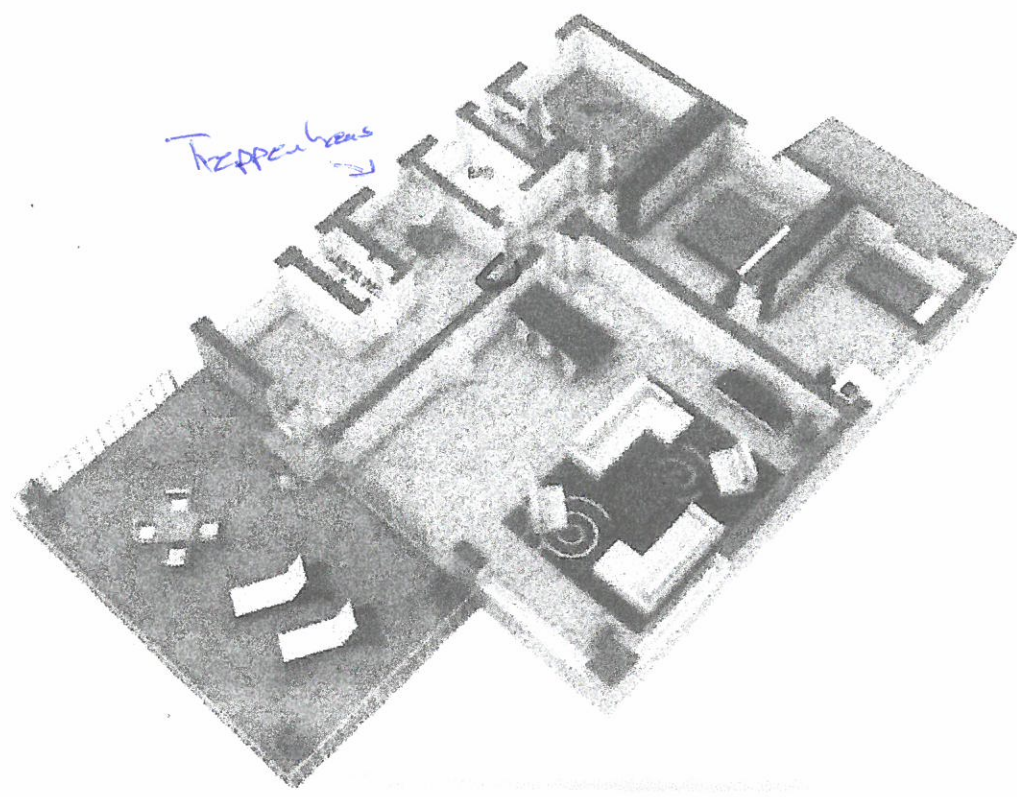

Image courtesy of 3D rendered by www.dakr.it DIAKRIT

OBERGESCHOSS DACHGESCHOSS

N T30RS

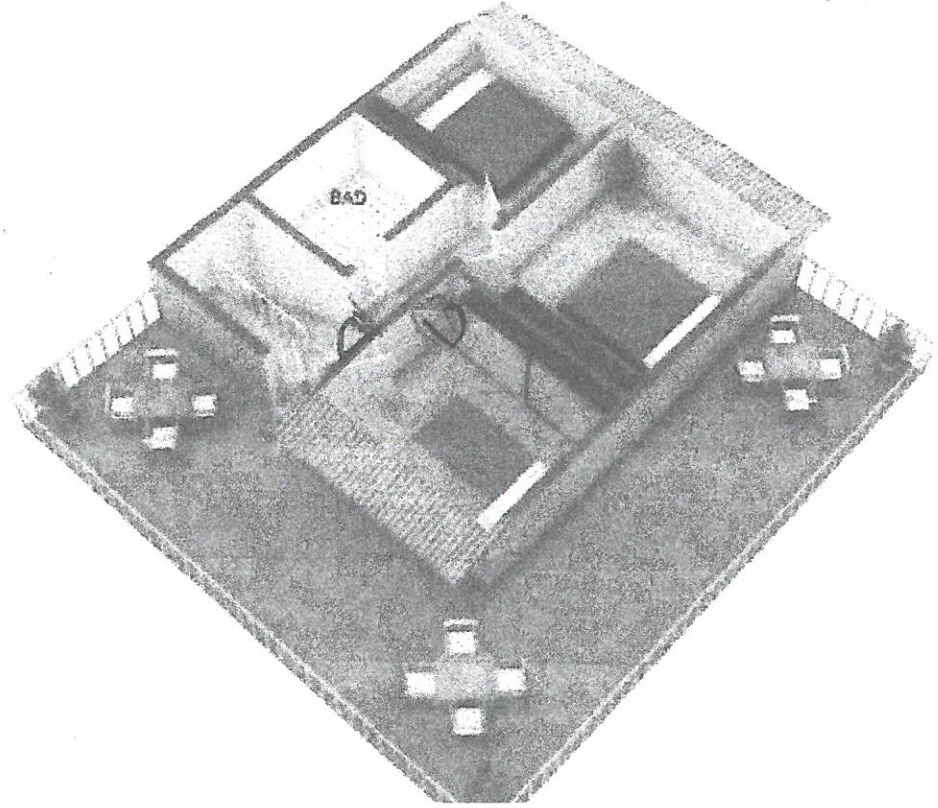

Image courtesy of 3D rendered by www.dakr.it DIAKRIT