

# Auszug aus den Geobasisinformationen

Liegenschaftskarte



Rheinland-Pfalz

VERMESSUNGS- UND  
KATASTERAMT  
OSTEIFEL-HUNSRÜCK

Bauauftrag

Eing.: 03. Juli 2017

Hergestellt am 15.02.2017

Flurstück: 366, 382  
Flur: 20  
Gemarkung: Koblenz

Gemeinde: Koblenz  
Landkreis: Stadt Koblenz

Am Wasserturm 5a  
56727 Mayen

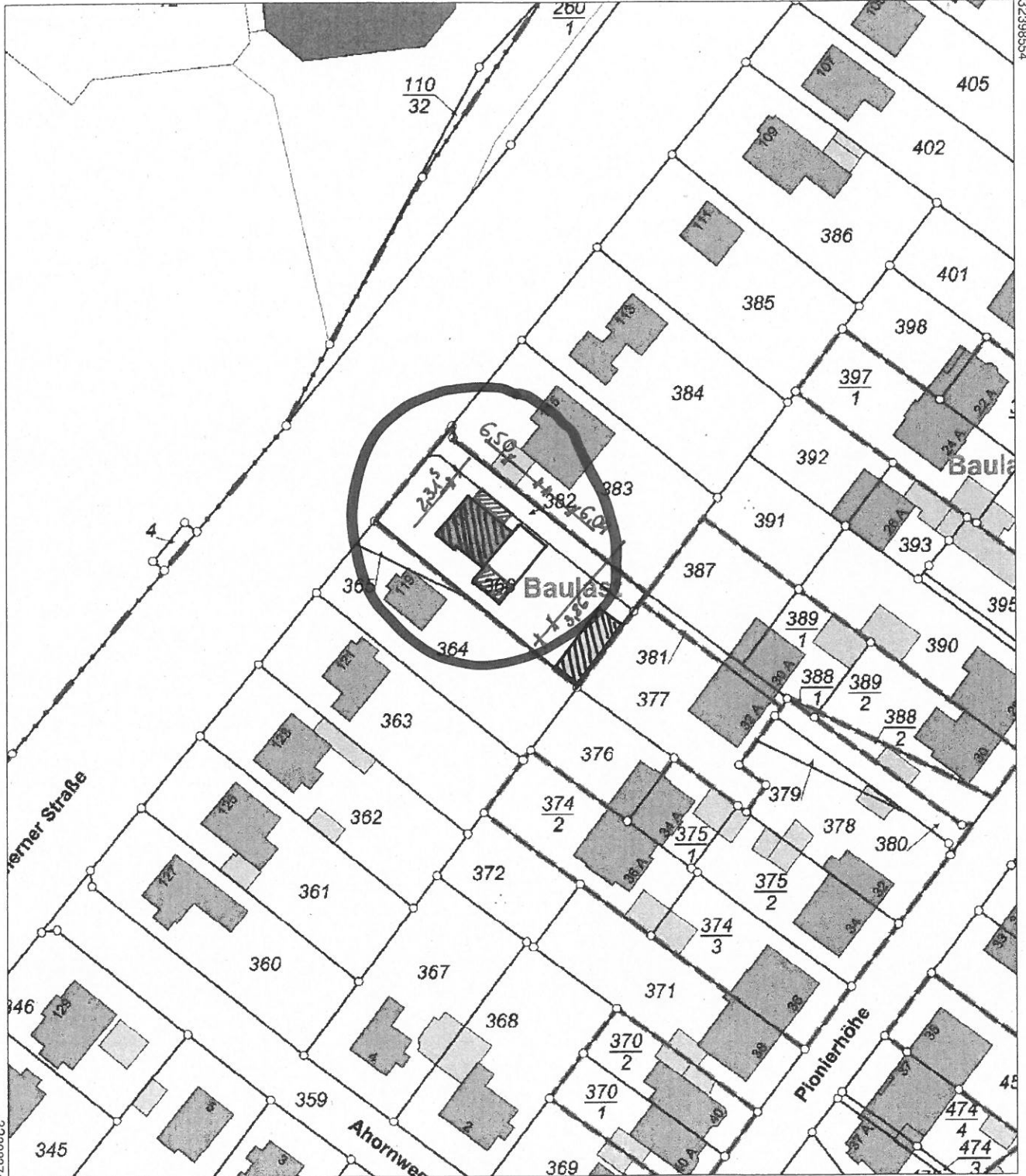

32398374

32398554

5577401

Maßstab 1 : 1 000 0 10 20 30 Meter

Vervielfältigungen für eigene Zwecke sind zugelassen. Eine unmittelbare oder mittelbare Vermarktung, Umwandlung oder Veröffentlichung der Geobasisinformationen bedarf der Zustimmung der zuständigen Vermessungs- und Katasterbehörde (§12 Landesgesetz über das amtliche Vermessungswesen).

Hergestellt durch das Landesamt für Vermessung und Geobasisinformation Rheinland-Pfalz.

Simmerner Straße

Pionierhöhe

Ahornweg

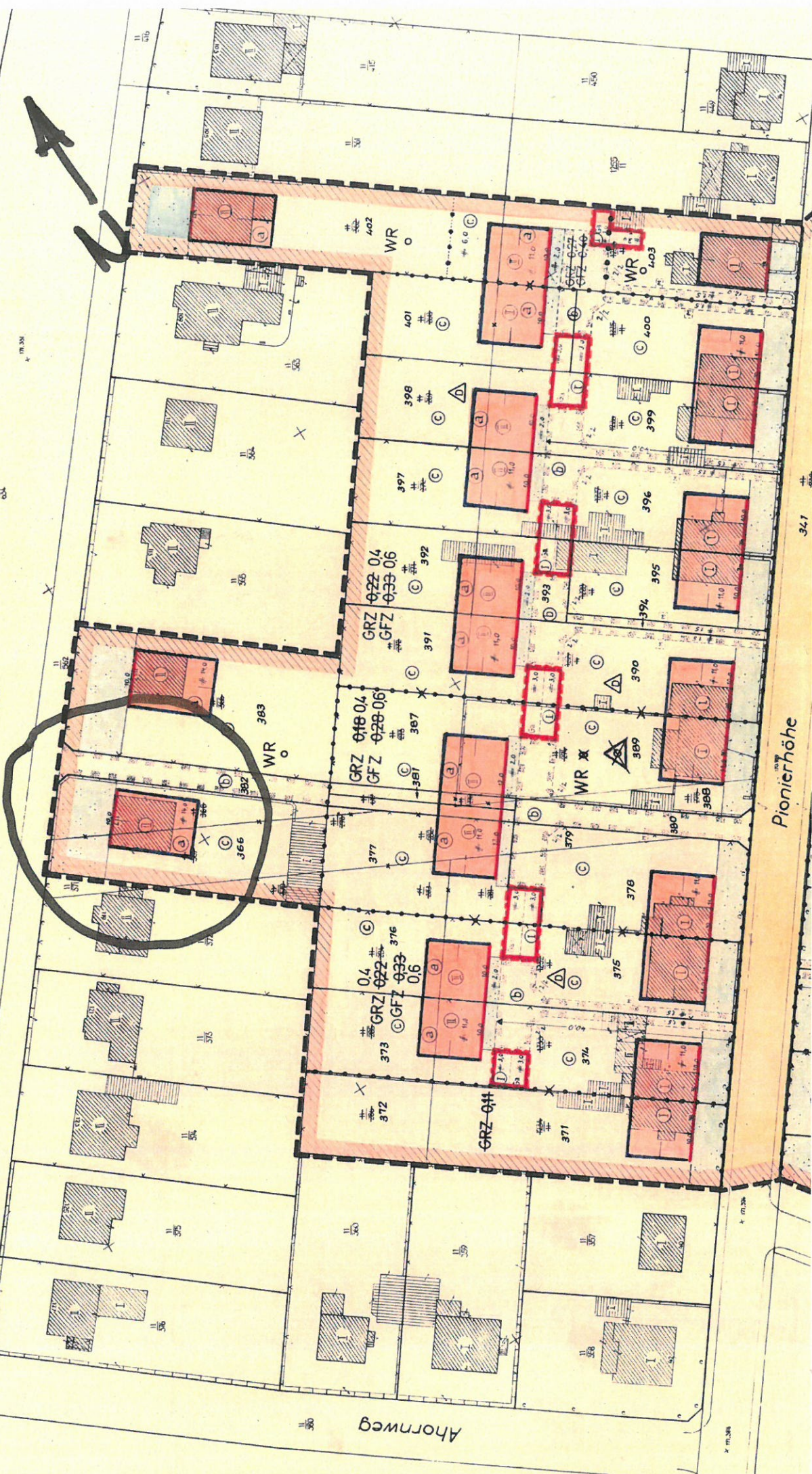
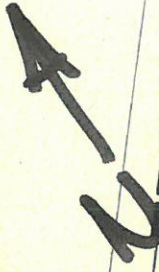

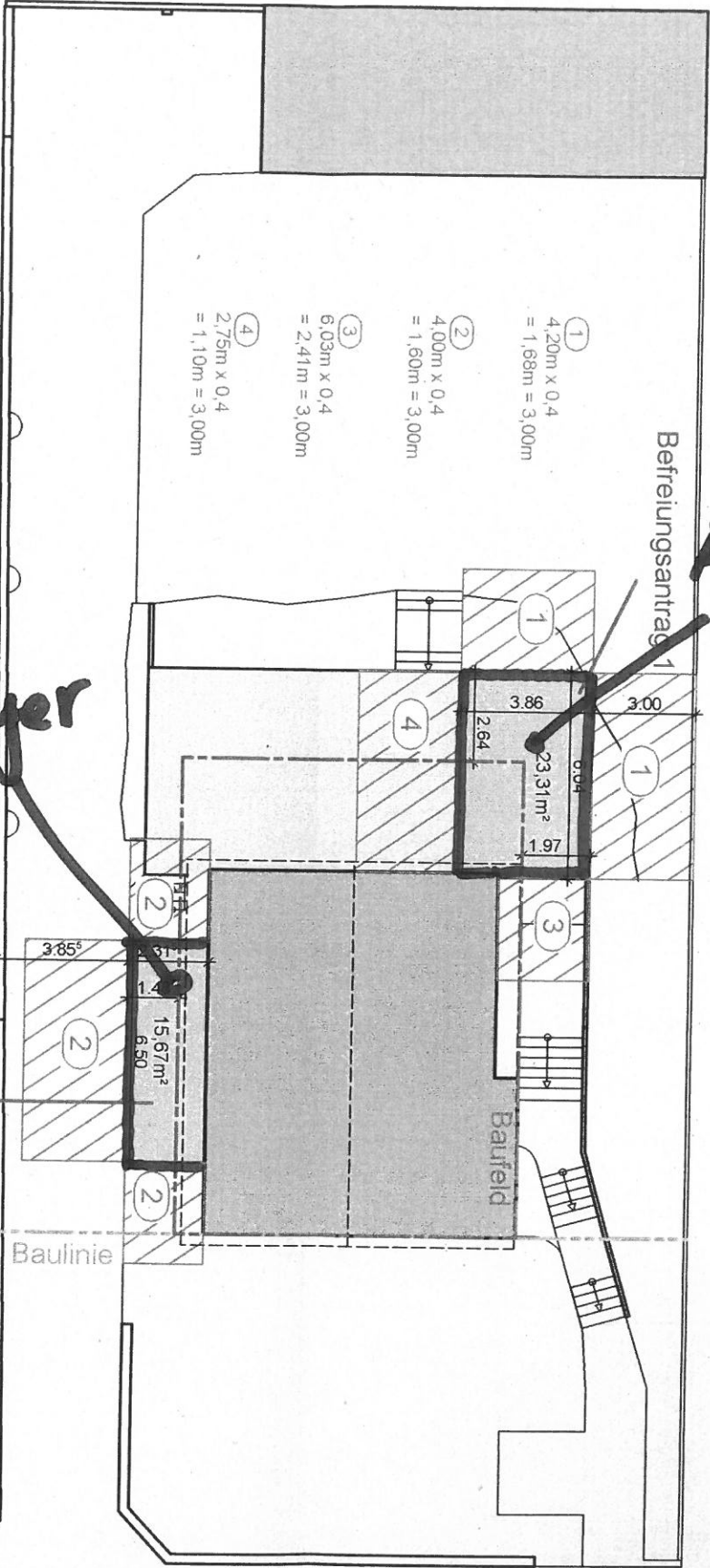

Befreiungsantrag 1

Abstellraum

Foyer

Befreiungsantrag 2

Baulinie

Baufeld

- ① 4,20m x 0,4 = 1,68m = 3,00m
- ② 4,00m x 0,4 = 1,60m = 3,00m
- ③ 6,03m x 0,4 = 2,41m = 3,00m
- ④ 2,75m x 0,4 = 1,10m = 3,00m

3,86  
2,64  
23,31m²  
1,97

3,85  
15,67m²  
6,50

2  
→



Süd-Ost

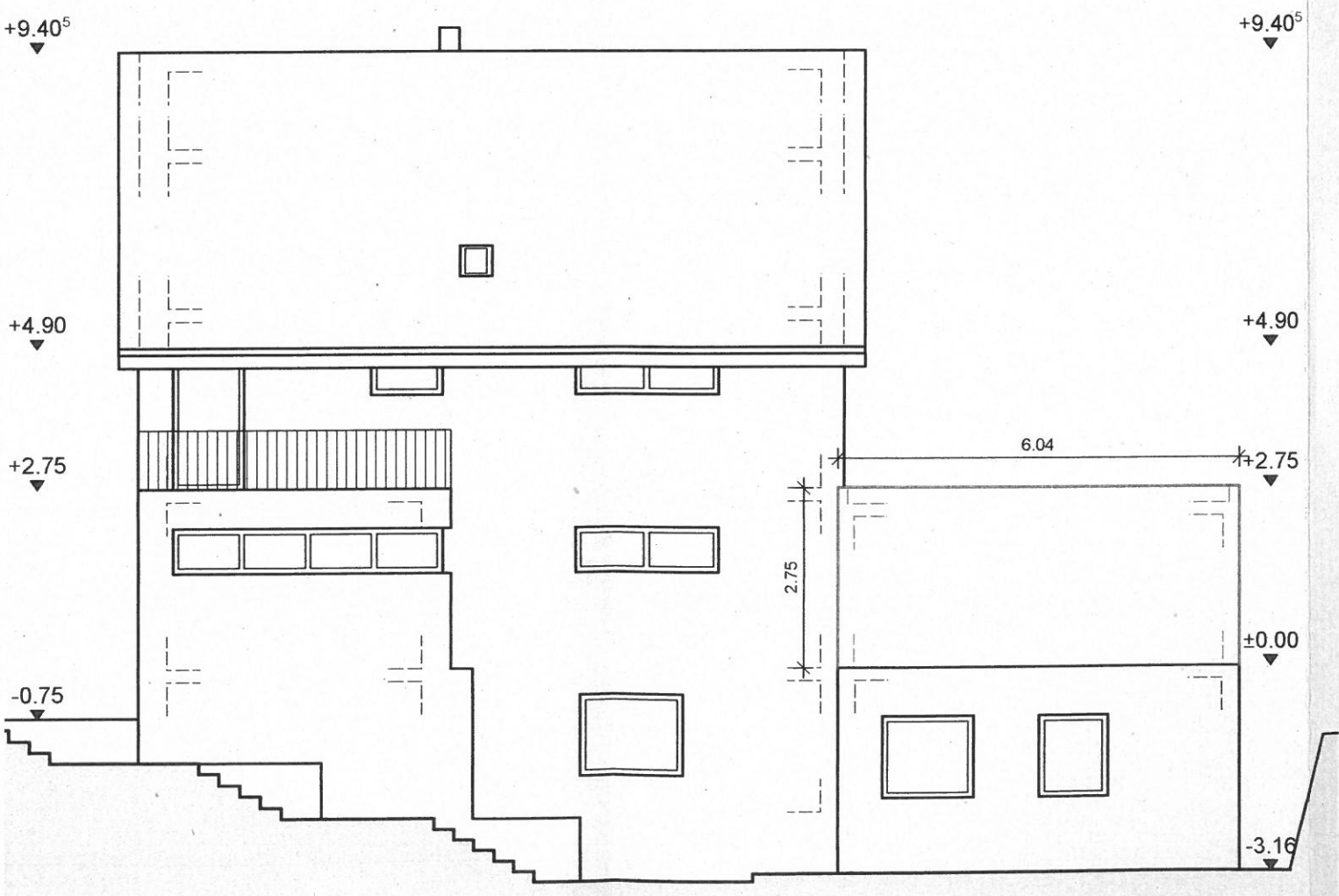

Süd-West

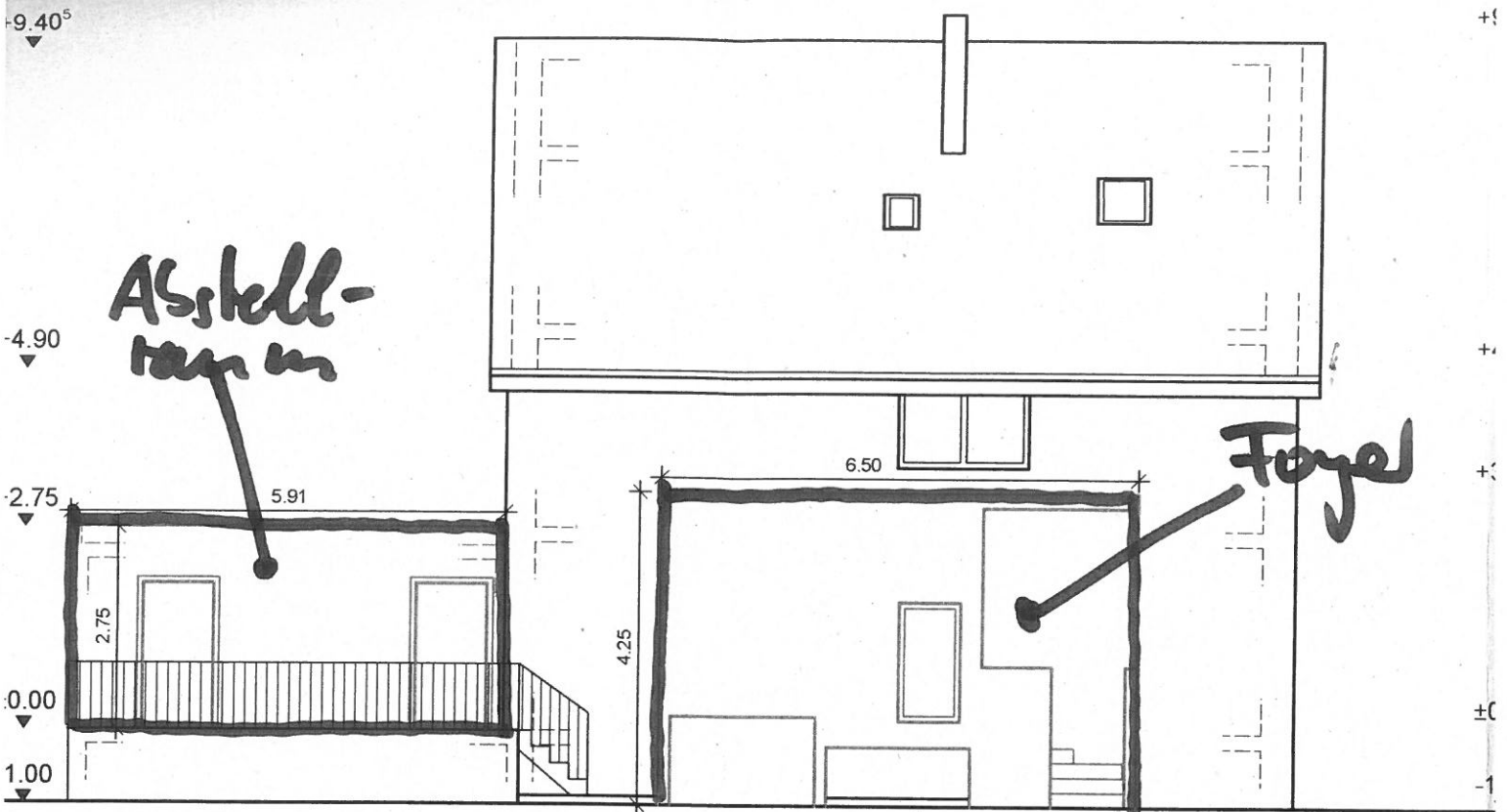

Nord-Ost



Nord-West