

Stadtverwaltung Koblenz

-- nur für den internen Gebrauch --

K616202

NRA14A1140

Gemarkung: Neuendorf

Flur : 7

Flurstück : 73/4

ungefährender Maßstab: 1 : 500

04.10.2017

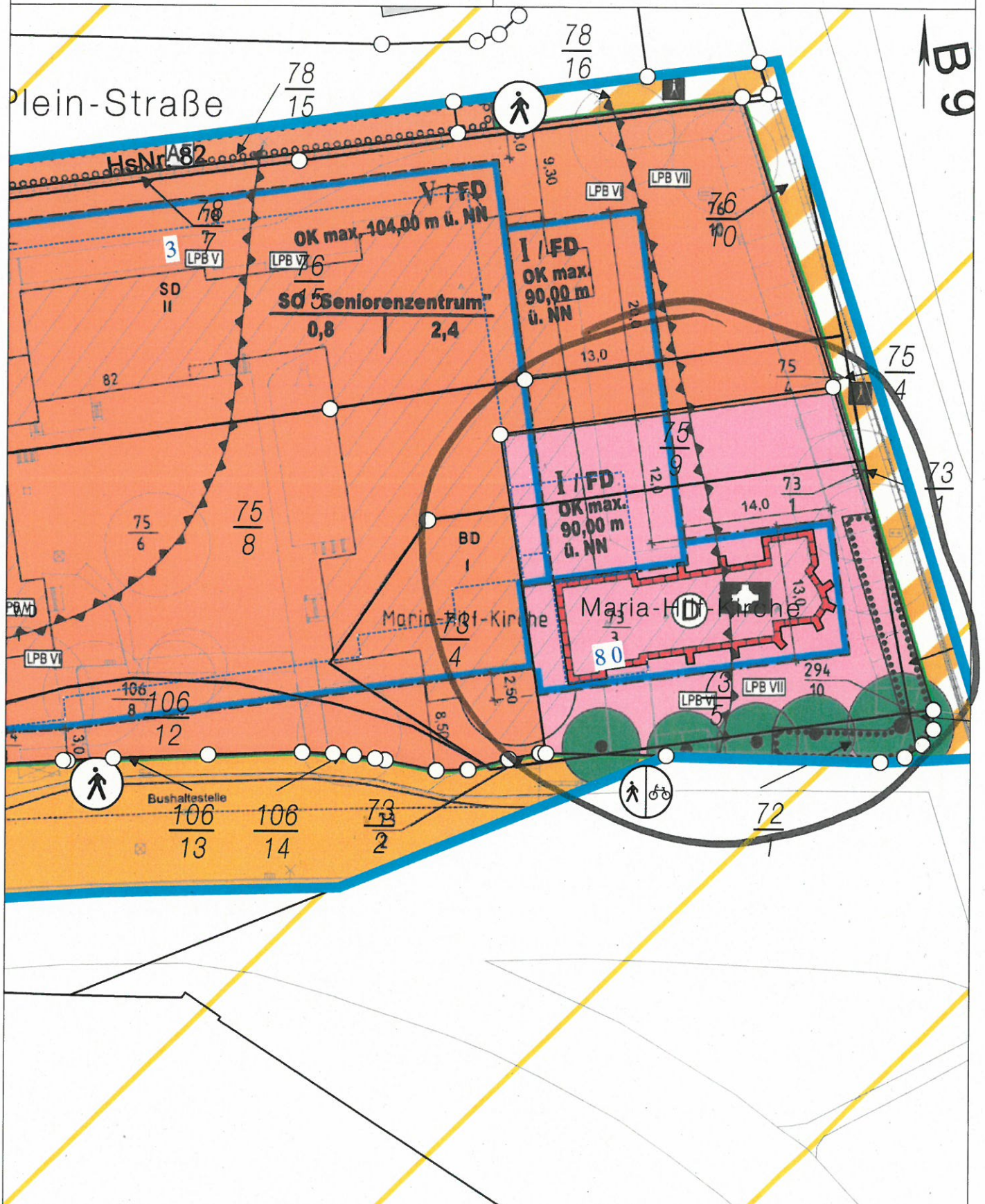

Basiskarte: Liegenschaftskarte der Vermessungs- und Katasterverwaltung. - Die Geschossangaben entsprechen nicht der Definition Vollgeschoss nach Landesbauordnung. Vervielfältigungen für eigene, nicht gewerbliche Zwecke zugelassen. Vervielfältigungen für andere Zwecke, Veröffentlichungen oder deren Weitergabe an Dritte nur mit Genehmigung.

Auszug aus den Geobasisinformationen

Liegenschaftskarte



Rheinland-Pfalz

VERMESSUNGS- UND
KATASTERAMT
OSTEIFEL-HUNSRÜCK

Hergestellt am 23.08.2017

Am Wasserturm 5a
56727 Mayen

Flurstück: 75/8
Flur: 7
Gemarkung: Neuendorf
Gemeinde: Koblenz
Landkreis: Stadt Koblenz

5580794

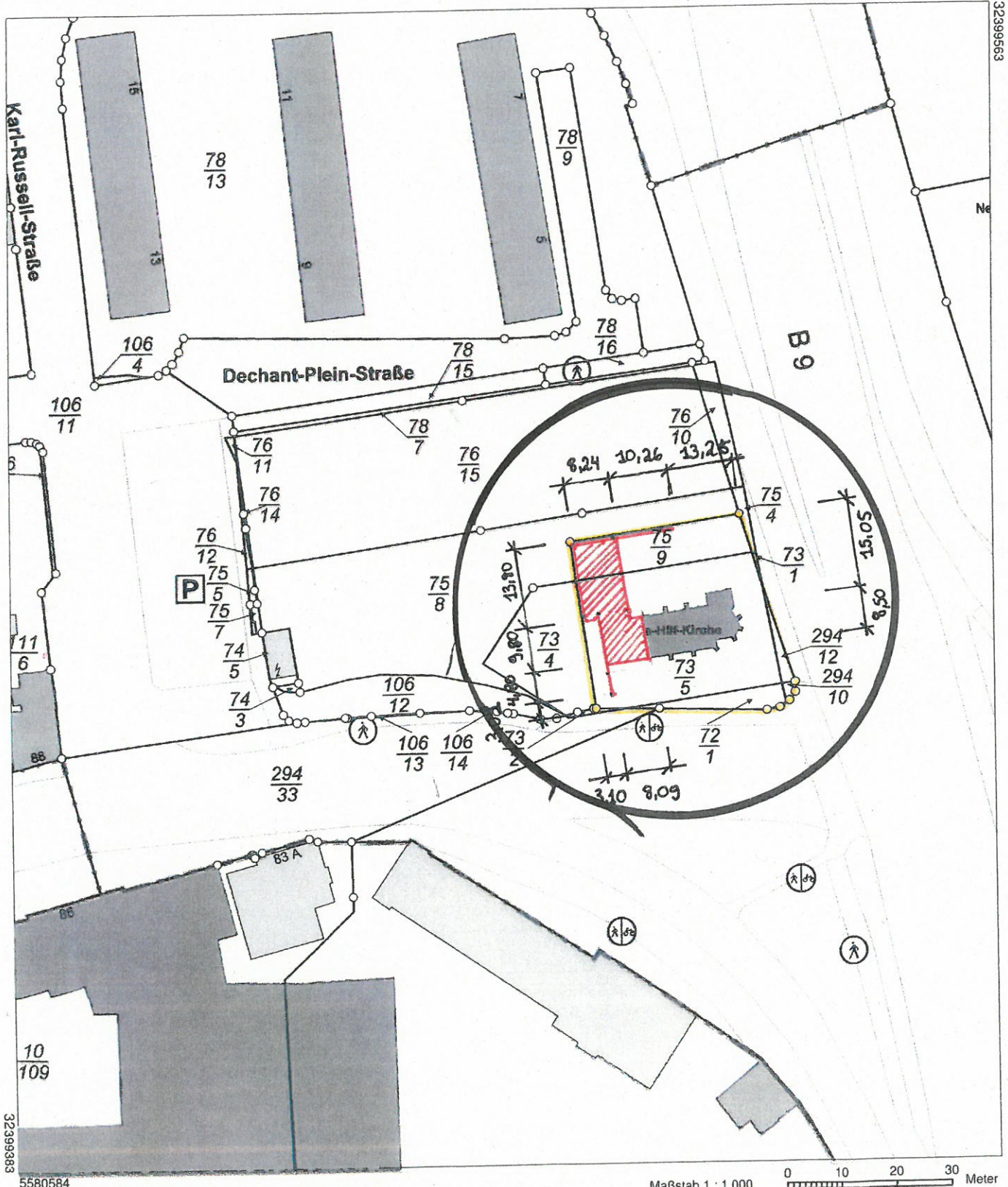

32399393

5580584

Maßstab 1 : 1 000 0 10 20 30 Meter

Vervielfältigungen für eigene Zwecke sind zugelassen. Eine unmittelbare oder mittelbare Vermarktung, Umwandlung oder Veröffentlichung der Geobasisinformationen bedarf der Zustimmung der zuständigen Vermessungs- und Katasterbehörde (§12 Landesgesetz über das amtliche Vermessungswesen).
Hergestellt durch das Vermessungs- und Katasteramt Ost EIFEL-HUNSRÜCK.

ACTEMPRESSKÜCHEN

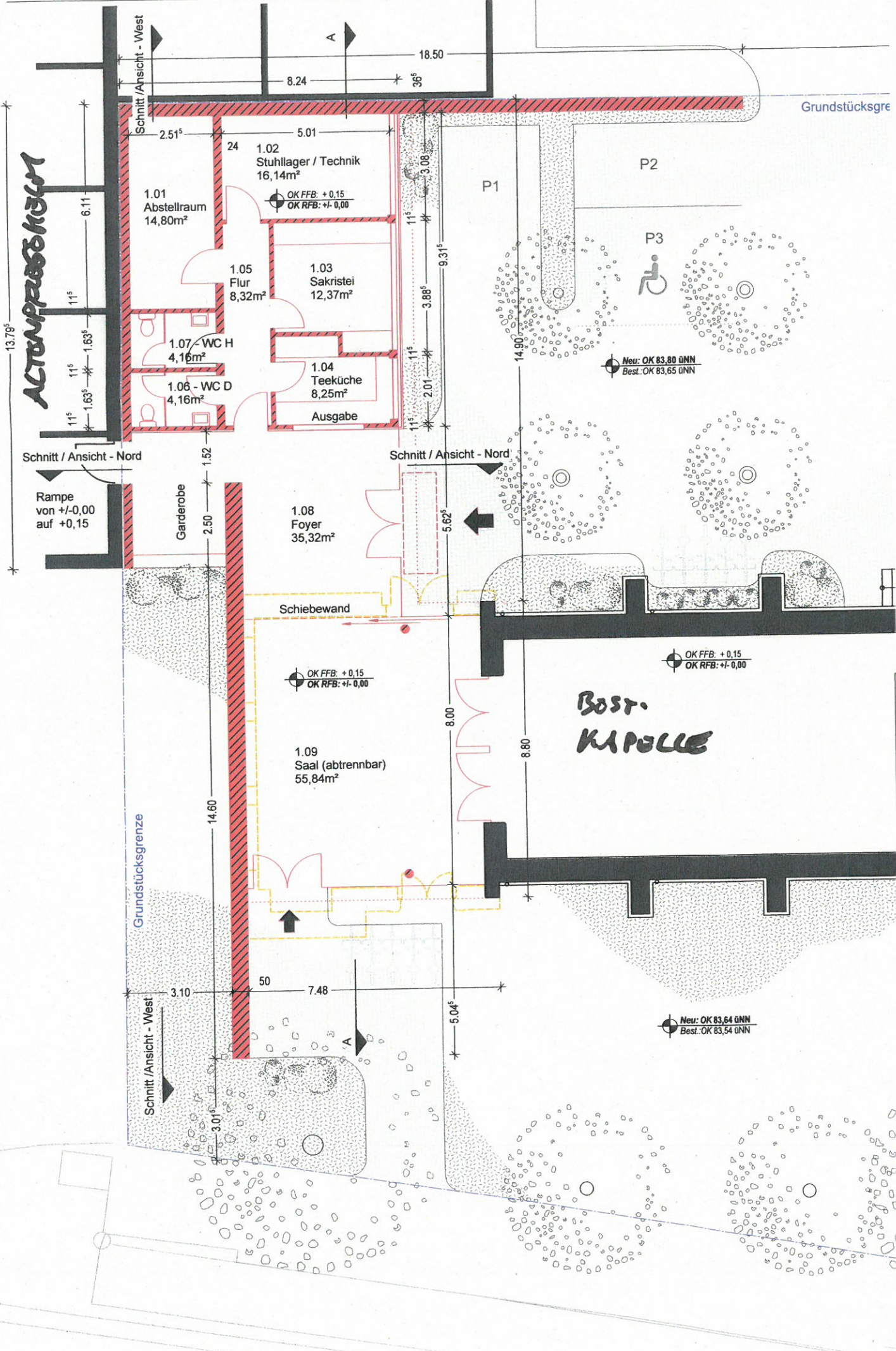

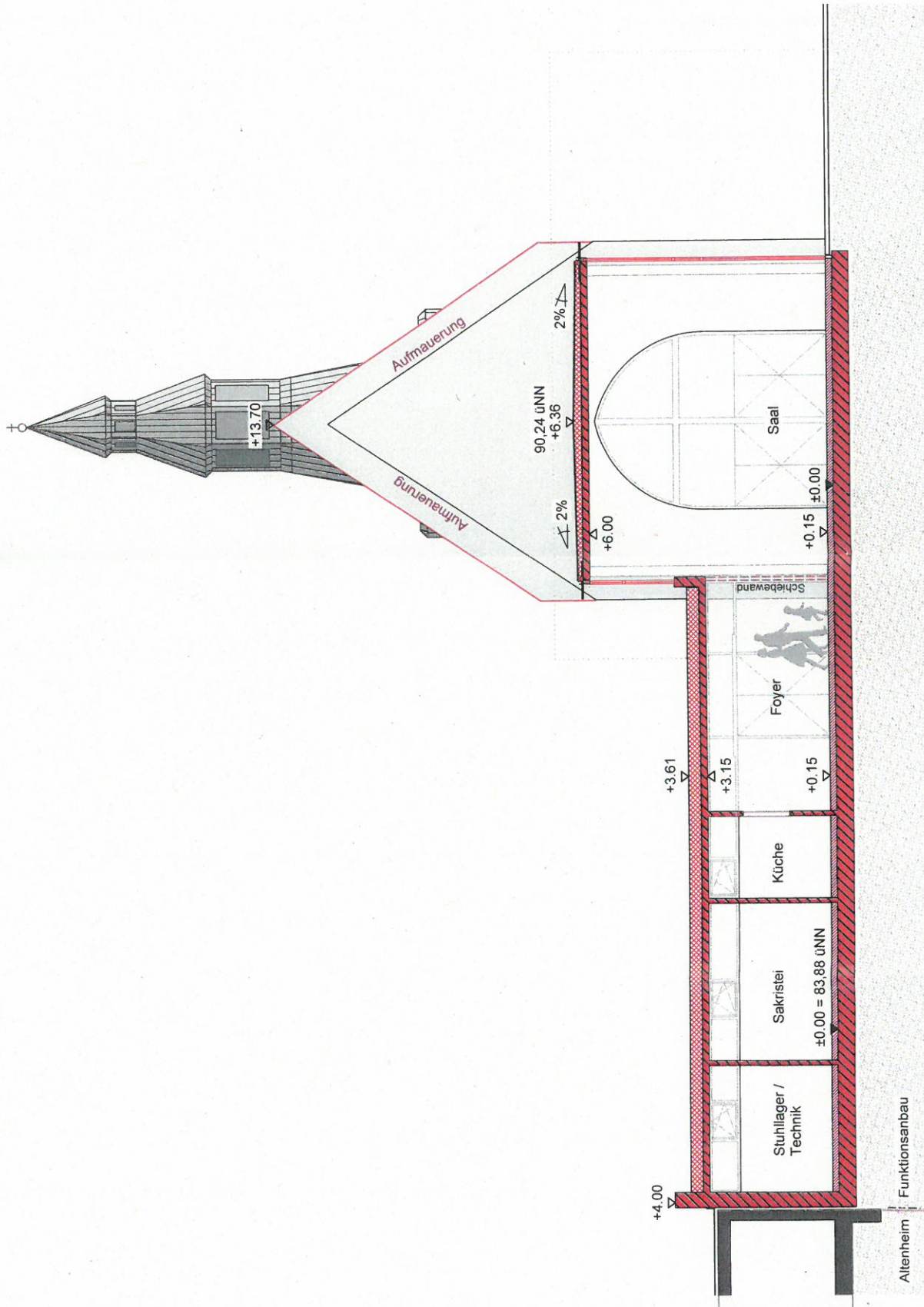

LEGENDE

- BESTAND
 - NEU
 - ABBRUCH
- + 0,15 HÖHENKOTE
 (+/- 0,00 = 83,88 üNN)

PROJEKT
 Funktionsanbau
 Kapelle Maria Hilf
 Mayener Straße 82 - 56070 Koblenz

PLANNR
 21.08.17

PLANNR
 BA 04

Bauantragsplanung
 Schnitt A-A

Baufreige
Bsp.: 20. Nov. 2017

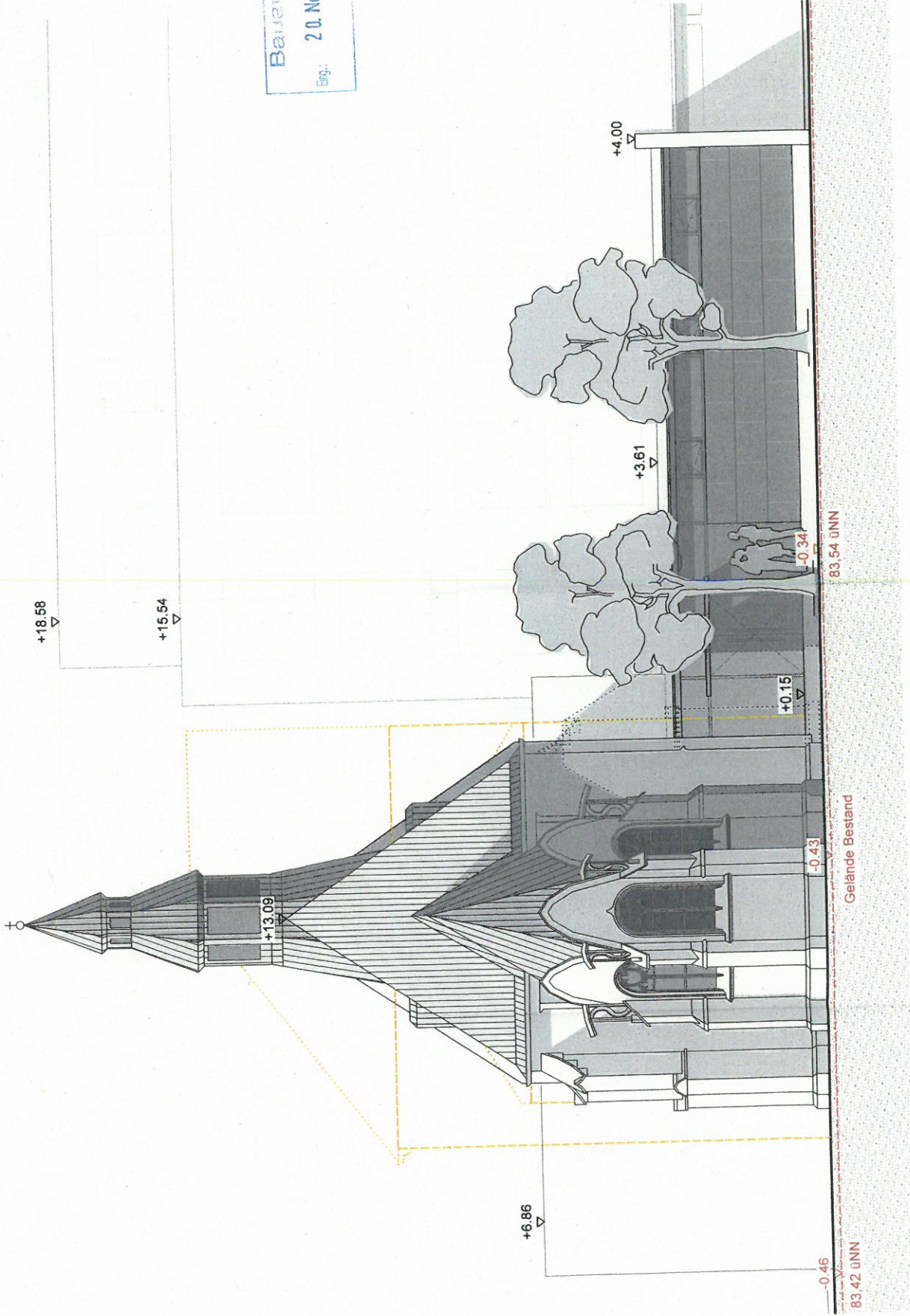

Osten

PROJEKT

Funktionsanbau Kapelle Maria Hilf
Mayener Straße 82 - 56070 Koblenz

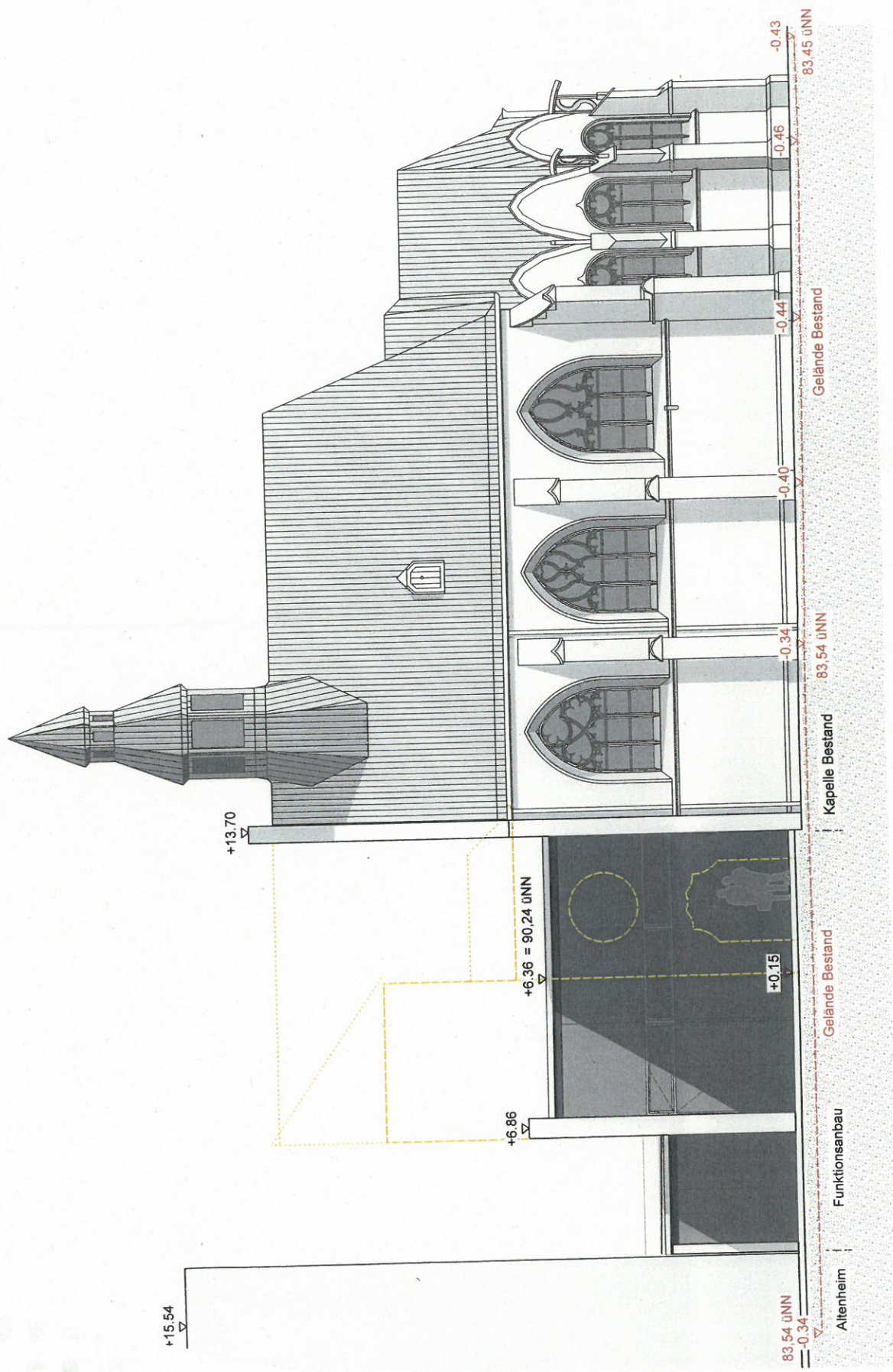

Süden



+18.56