

# Auszug aus den Geobasisinformationen

Liegenschaftskarte



## Rheinland-Pfalz

VERMESSUNGS- UND  
KATASTERAMT  
OSTEIFEL-HUNSRÜCK

Bauaufsicht

Eing.: 23. Nov. 2017

Hergestellt am 02.11.2017

Flurstück: 220/67  
Flur: 2  
Gemarkung: Ehrenbreitstein

Gemeinde: Koblenz  
Landkreis: Stadt Koblenz

Am Wasserturm 5a  
56727 Mayen

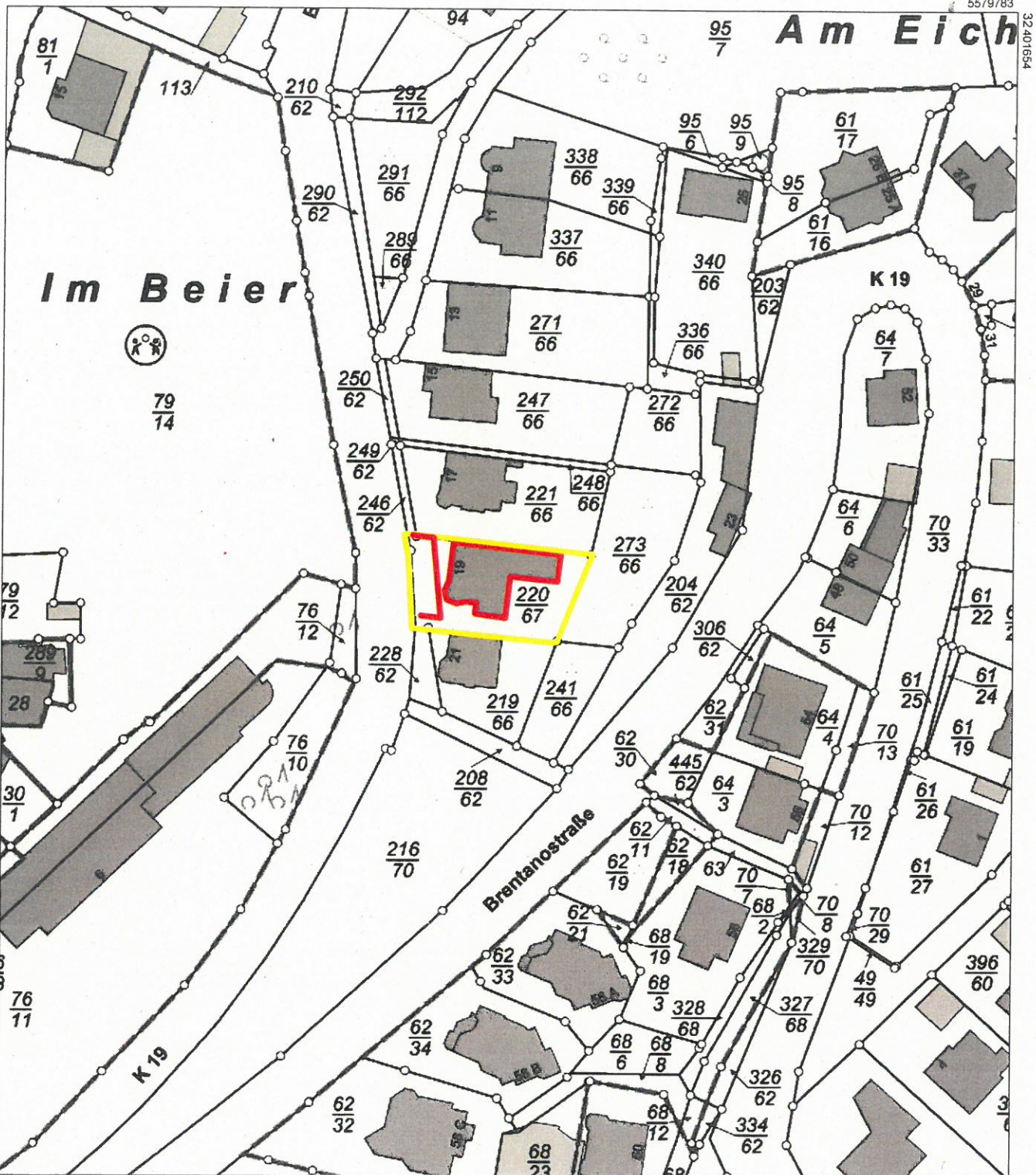

32.401474

5579573

Maßstab 1 : 1 000

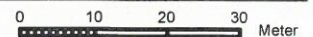

Vervielfältigungen für eigene Zwecke sind zugelassen. Eine unmittelbare oder mittelbare Vermarktung, Umwandlung oder Veröffentlichung der Geobasisinformationen bedarf der Zustimmung der zuständigen Vermessungs- und Katasterbehörde (§12 Landesgesetz über das amtliche Vermessungswesen).

Hergestellt durch Öffentlich best. Vermessungsingenieur Dipl.-Ing. Heinrich Grüne.

Befugnis eingeräumt am 30.12.2006 durch Landesamt für Vermessung und Geobasisinformation Rheinland-Pfalz.

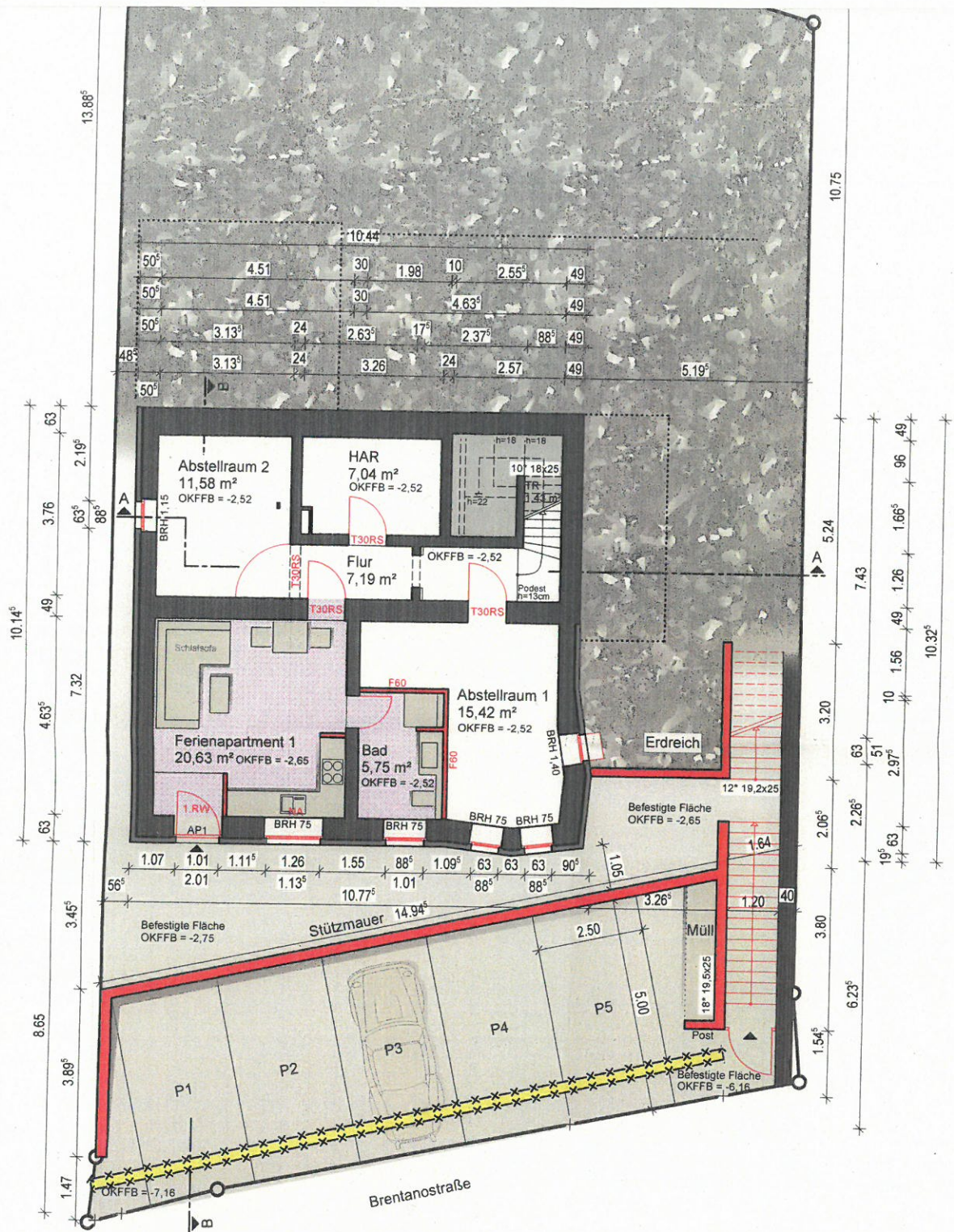

## KELLERGESCHOSS

- Ferienapartment Nr. 1
- Abstellräume
- Technikraum
- Parkplätze auf Straßenebene



## ERDGESCHOSS

- Wohnung Nr. 1
- Zugang Wohnung Nr. 2
- Waschküche für Wohnung Nr. 1+2

- Abstellräume
- Technikraum
- Parkplätze auf Straßenebene

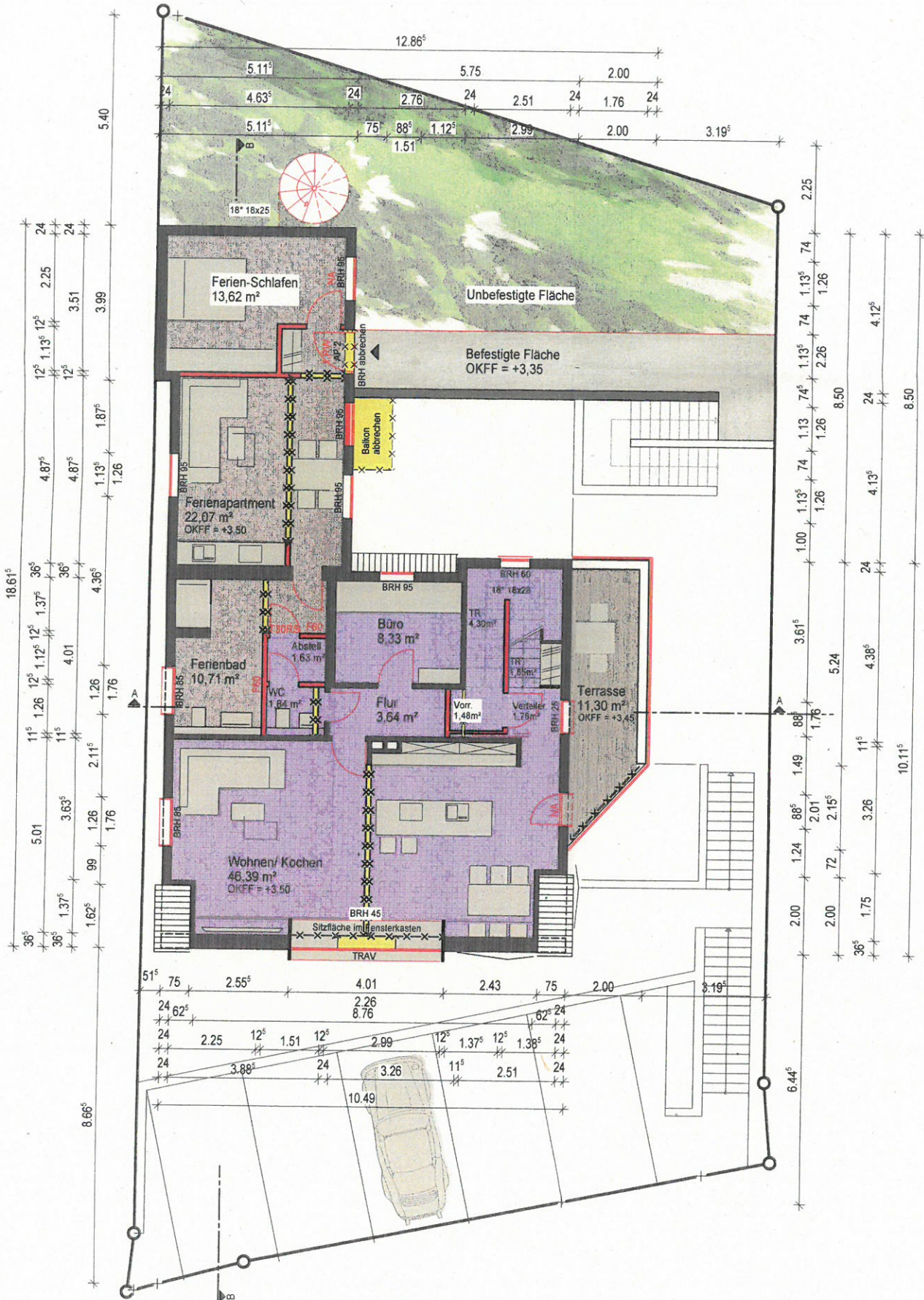

OBERGESSCHOSS

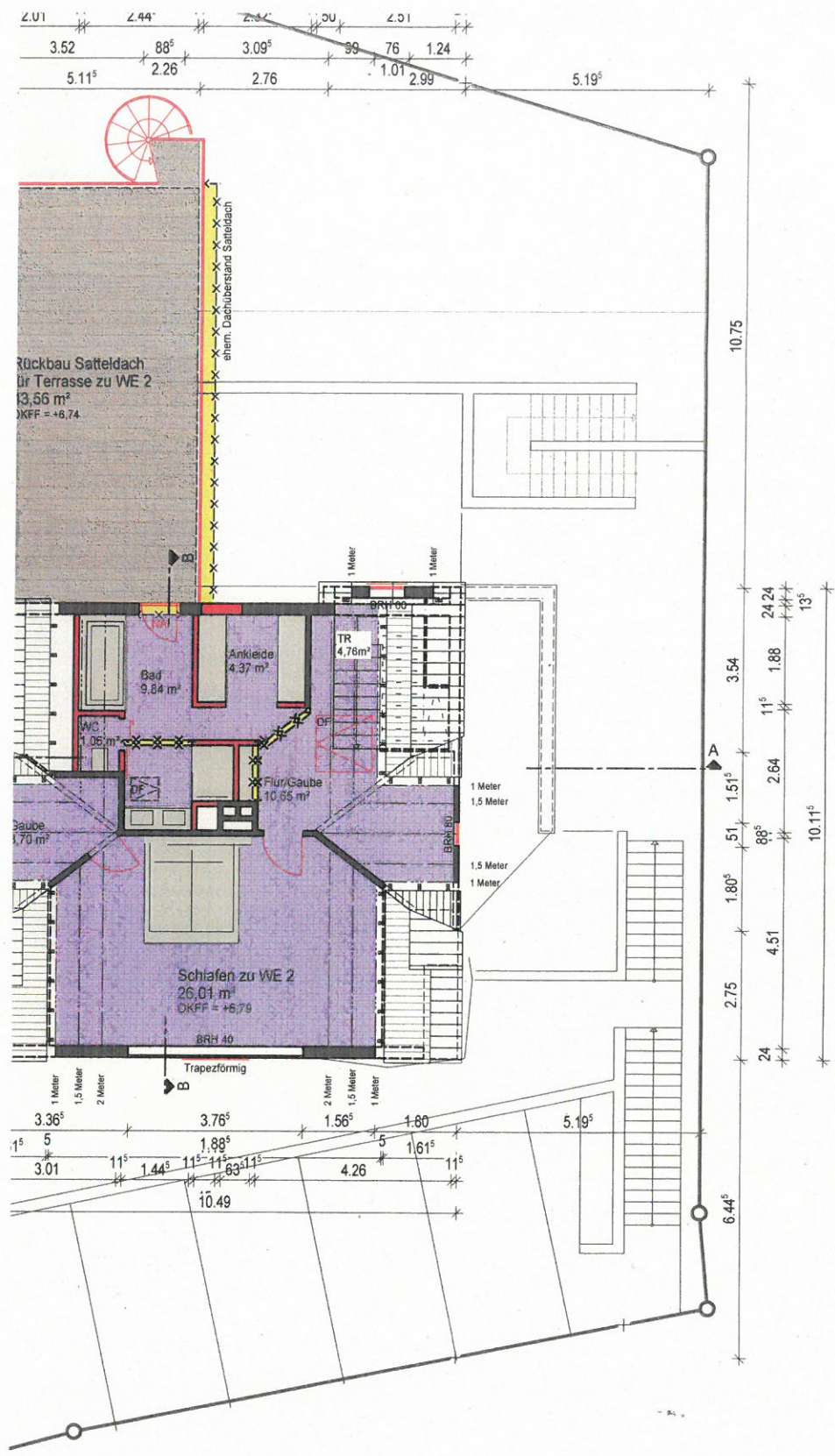

ERDGESCHOSS