

Auszug aus den Geobasisinformationen

Liegenschaftskarte



Rheinland-Pfalz

VERMESSUNGS- UND
KATASTERAMT
OSTEIFEL-HUNSÜCK

Hergestellt am 06.11.2017

Flurstück: 296/8
Flur: 1
Gemarkung: Bubenheim

Gemeinde: Koblenz
Landkreis: Stadt Koblenz

Am Wasserturm 5a
56727 Mayen

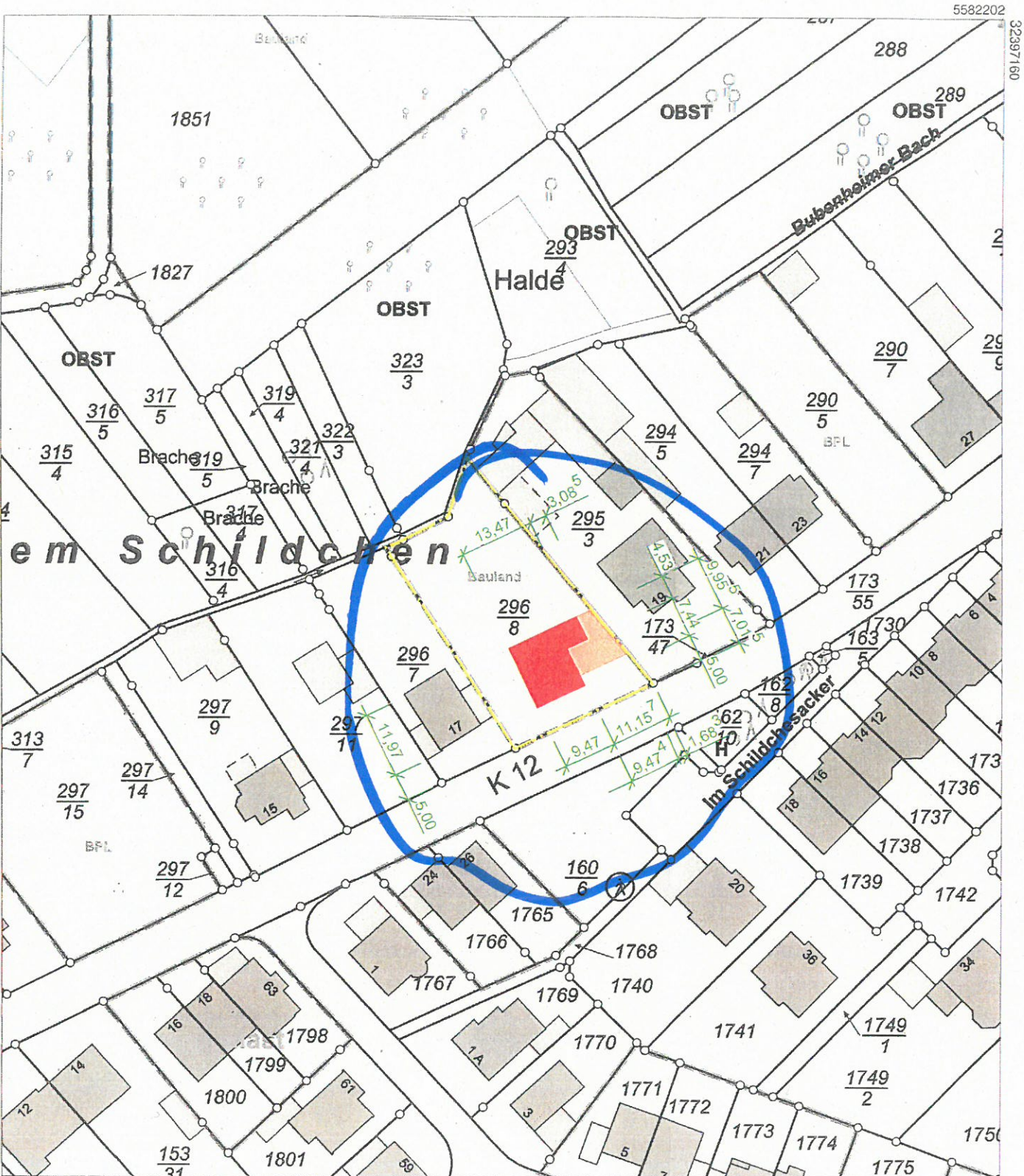

5581992

Maßstab 1 : 1 000 0 10 20 30 Meter

Viervielfältigungen für eigene Zwecke sind zugelassen. Eine unmittelbare oder mittelbare Vermarktung, Umwandlung oder Veröffentlichung der Geobasisinformationen bedarf der Zustimmung der zuständigen Vermessungs- und Katasterbehörde (§12 Landesgesetz über das amtliche Vermessungswesen).

Hergestellt durch das Vermessungs- und Katasteramt Westerwald-Taunus.

Stadtverwaltung Koblenz

-- nur für den internen Gebrauch --

k630305

NRA61X001

Gemarkung: Bubenheim

Flur : 1

Flurstück : 296/7

ungefährer Maßstab: 1 : 1000

27.12.2017

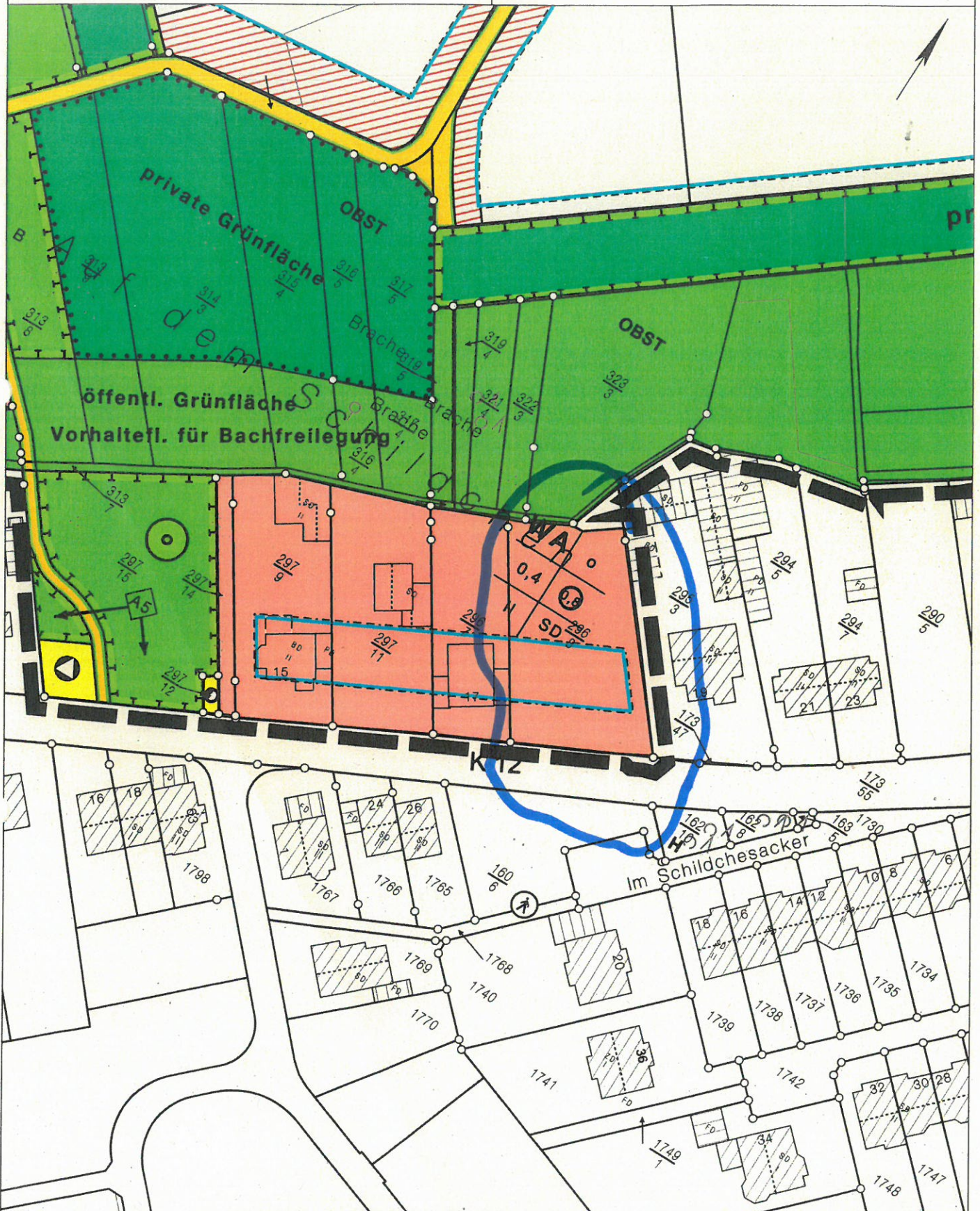

Basiskarte: Liegenschaftskarte der Vermessungs- und Katasterverwaltung. - Die Geschossangaben entsprechen nicht der Definition Vollgeschoss nach Landesbauordnung. Vervielfältigungen für eigene, nicht gewerbliche Zwecke zugelassen. Vervielfältigungen für andere Zwecke, Veröffentlichungen oder deren Weitergabe an Dritte nur mit Genehmigung.

16/7

17

Baugruppe
11.32

Baugruppe

+FH
84.03

EG
86.39

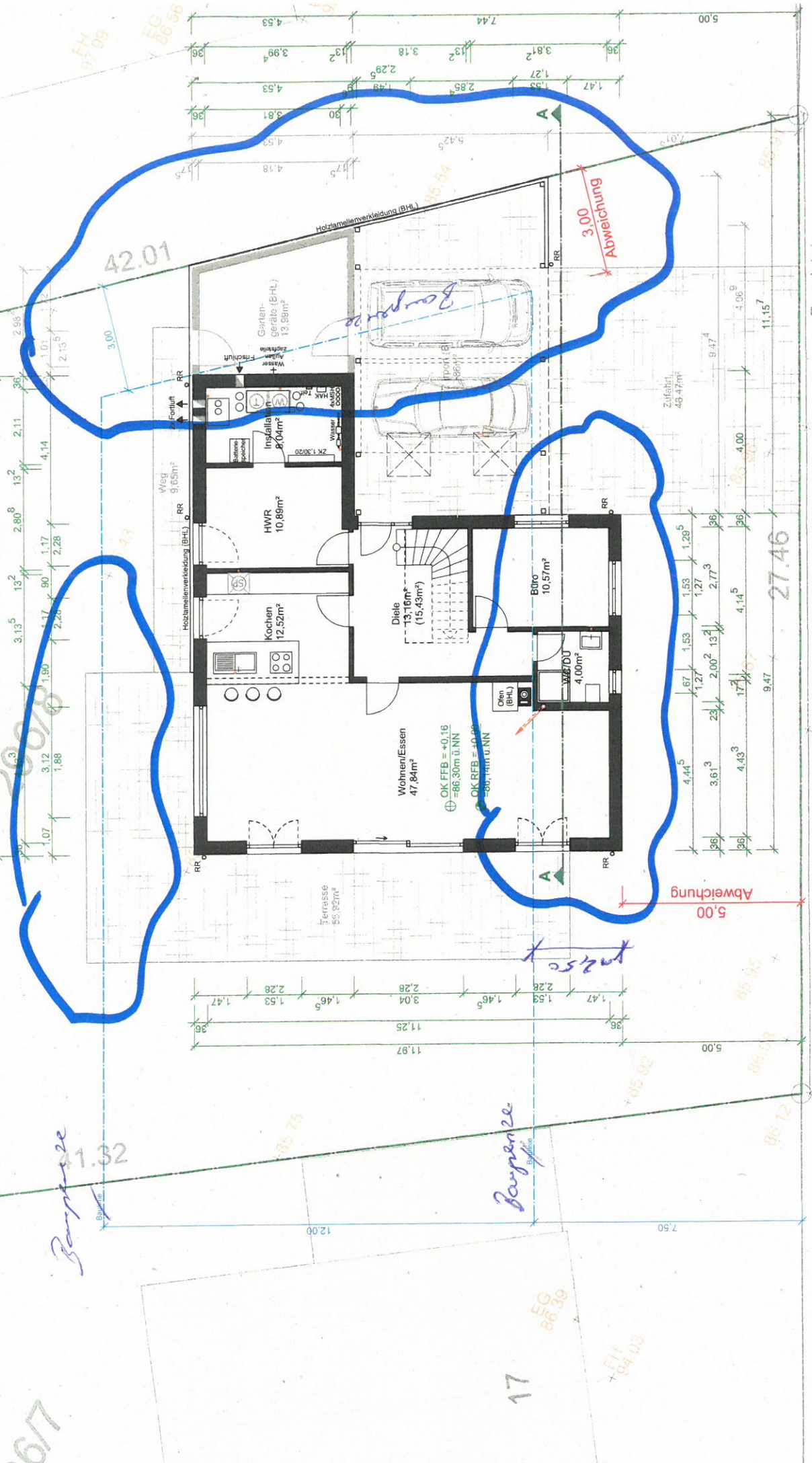

Randstein
Gehsteig

(Asphalt)

Erdgeschoss

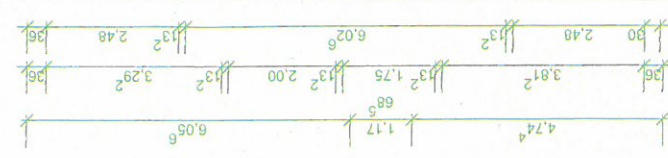
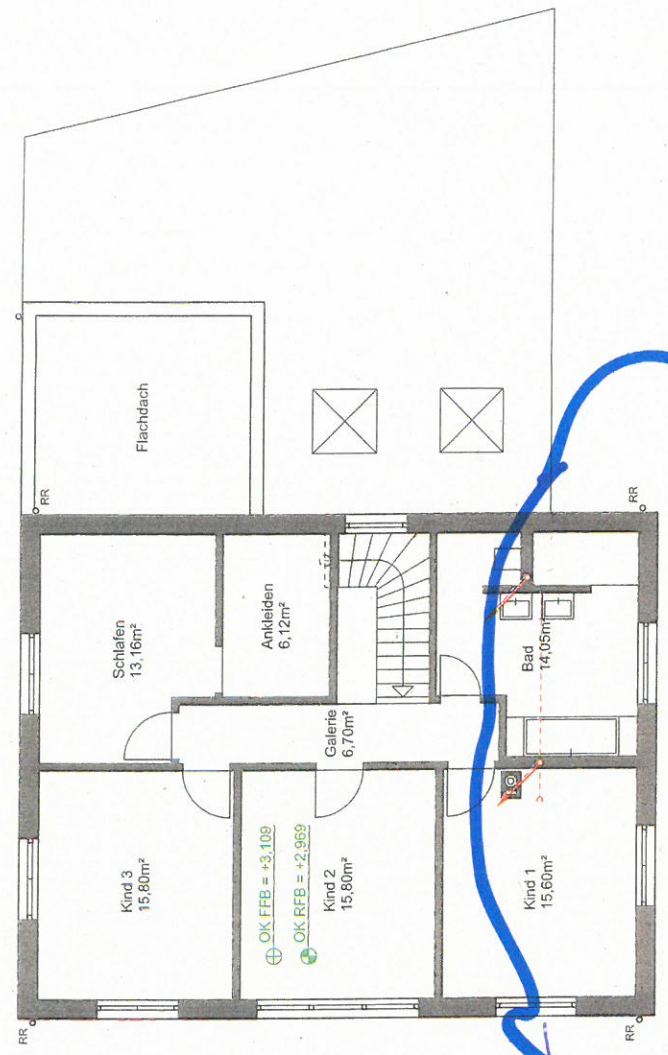
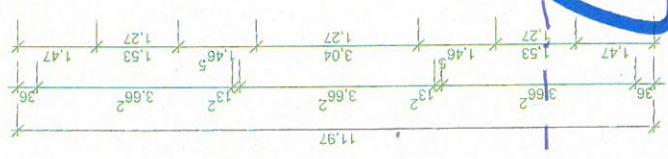

Barriere

Obergeschoss

First (Nachbar)
+11,85 (97,98m üG)

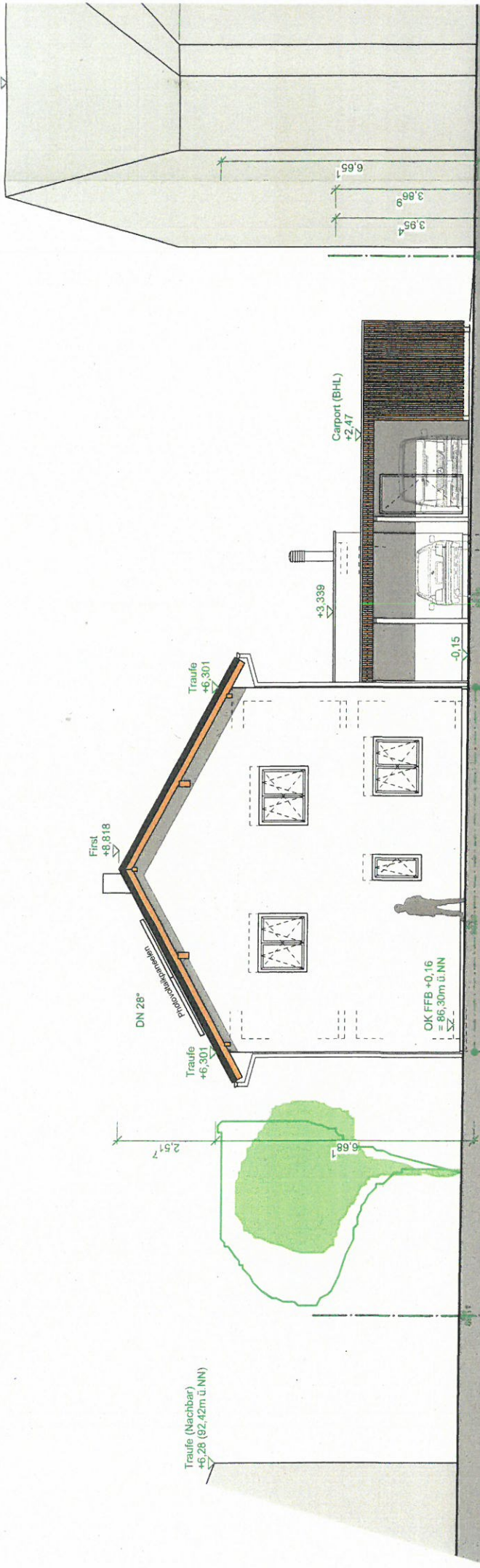

Nordansicht

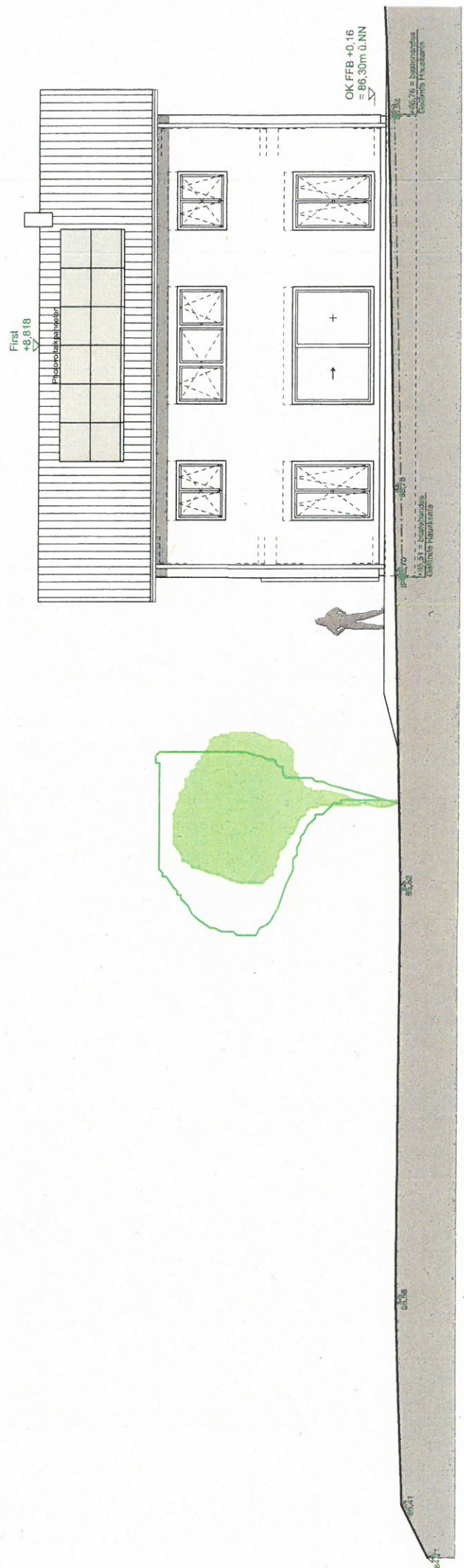

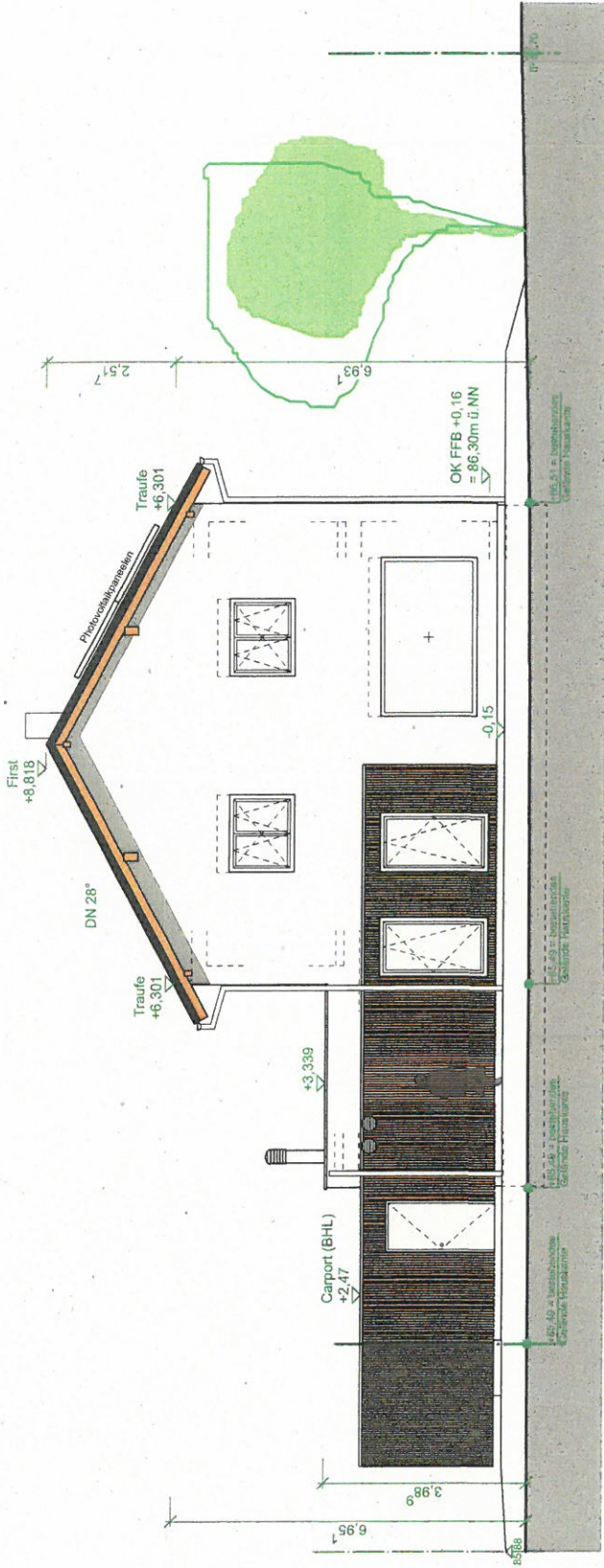

Südansicht

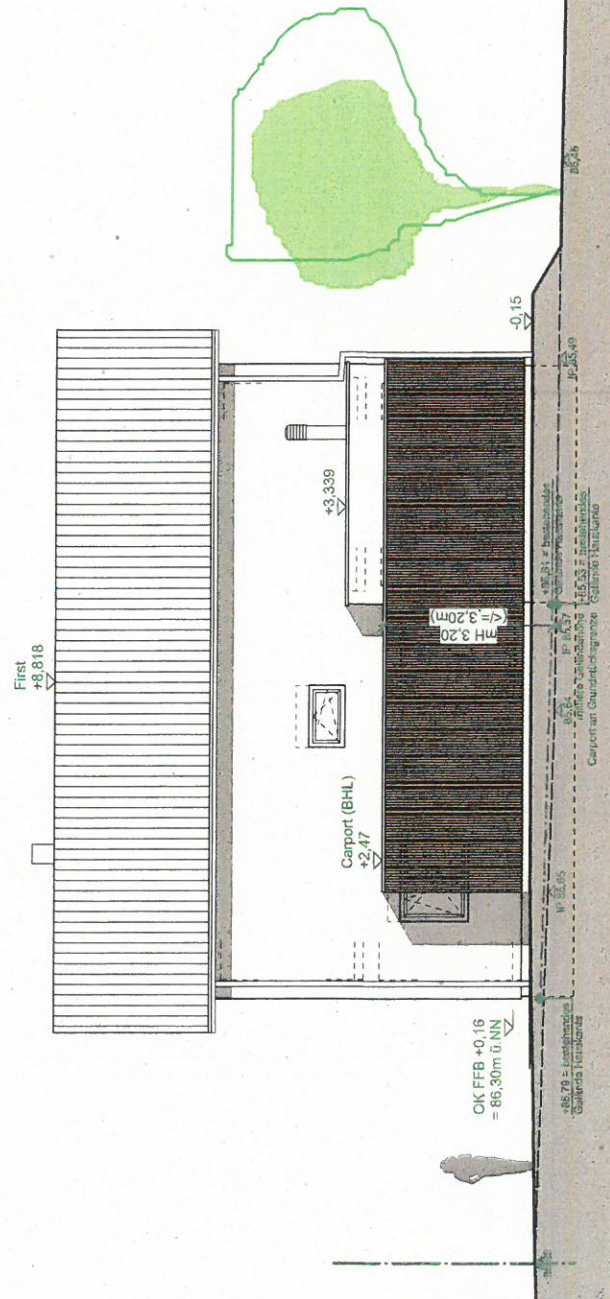

Ostansicht