

Auszug aus den Geobasisinformationen

Liegenschaftskarte

Rheinland-Pfalz

Amt für Stadtentwicklung
und Bauordnung

VERMESSUNGS- UND
KATASTERAMT
OSTEIFEL-HUNSRÜCK

Eingang 26. Feb. 2018

61.1	61.2	61.3
------	------	------

Am Wasserturn 5a
56727 Mayen

Hergestellt am 17.01.2018

Flurstück: 285/5
 Flur: 4
 Gemarkung: Lay

Gemeinde: Koblenz
 Landkreis: Stadt Koblenz

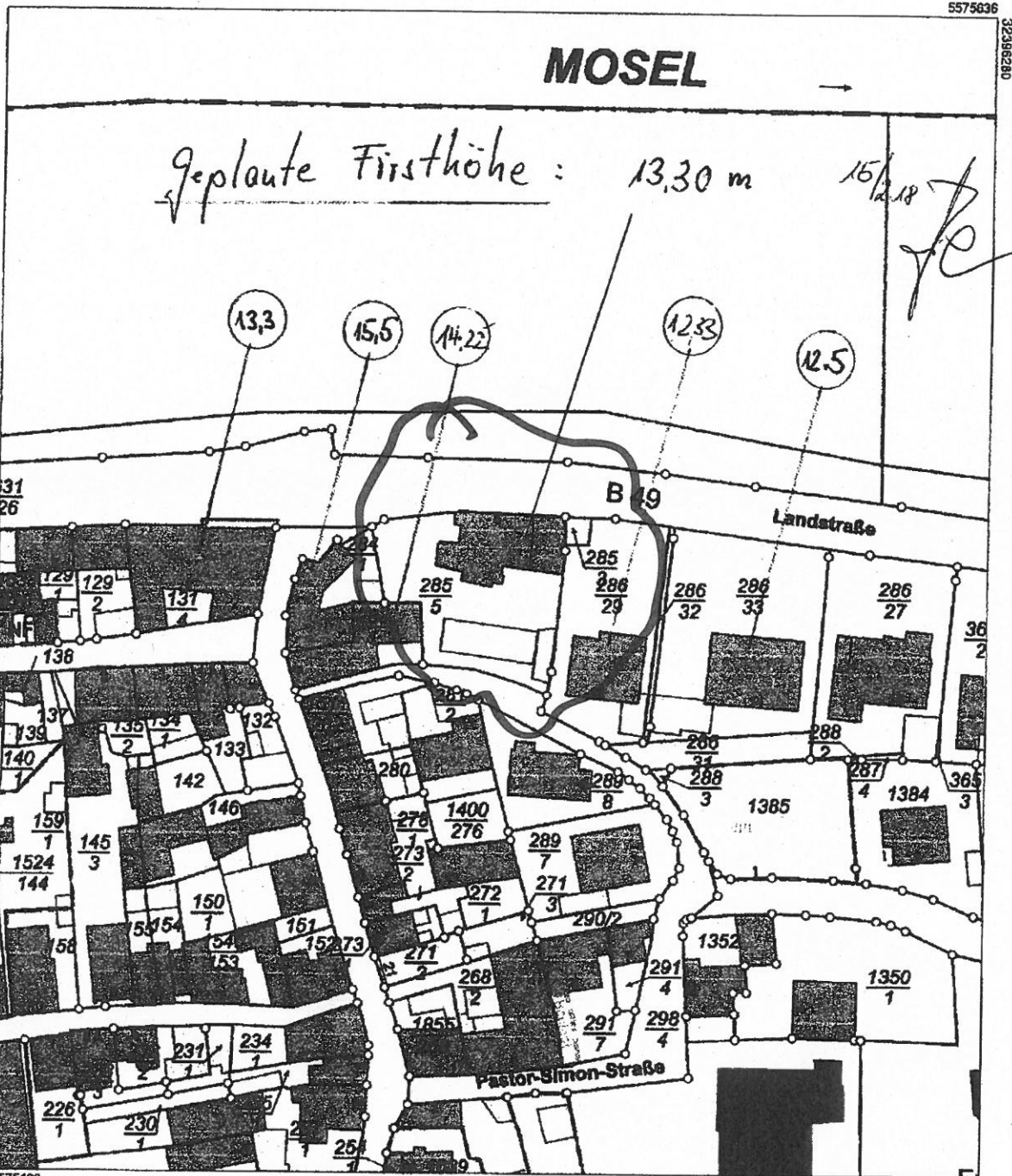

Vervielfältigungen für eigene Zwecke sind zugelassen. Eine unmittelbare oder mittelbare Vermarktung, Umwandlung oder Veröffentlichung der Geobasisinformationen bedarf der Zustimmung der zuständigen Vermessungs- und Katasterbehörde (§12 Landesgesetz über das amtliche Vermessungswesen).
 Hergestellt durch das Vermessungs- und Katasteramt Westerwald-Taunus.

B-Plan Nr. 252

Stadtverwaltung Koblenz

-- nur für den internen Gebrauch --

k630305

NRA14A1115

Gemarkung: Lay

Flur : 4

Flurstück : 285/5

ungefährer Maßstab: 1 : 500

27.03.2017

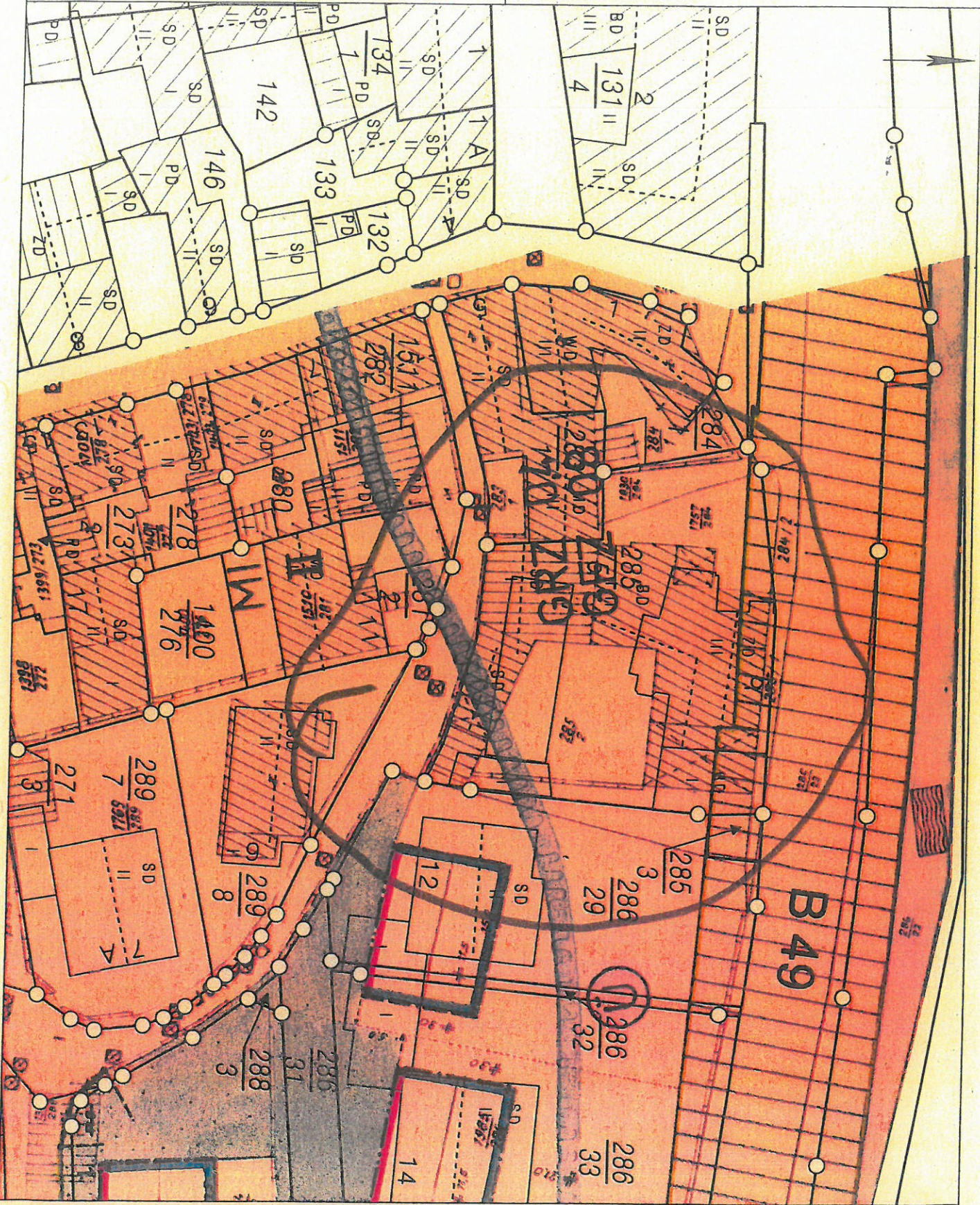

Basiskarte: Liegenschaftskarte der Vermessungs- und Katasterverwaltung. - Die Geschossangaben entsprechen nicht der Definition Vollgeschoss nach Landesbauordnung. Vervielfältigungen für eigene, nicht gewerbliche Zwecke zugelassen. Vervielfältigungen für andere Zwecke, Veröffentlichungen oder deren Weitergabe an Dritte nur mit Genehmigung.

B49

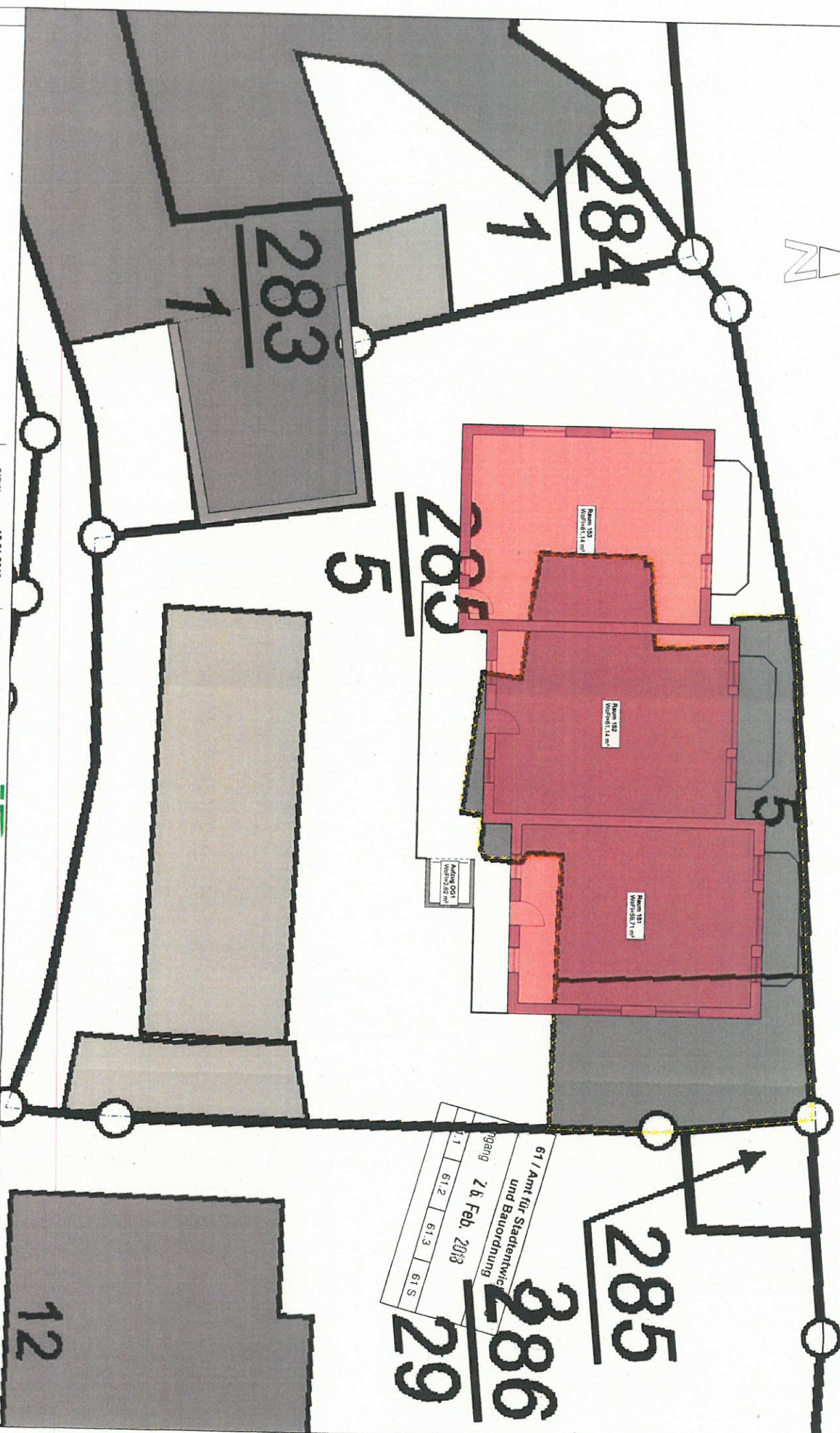
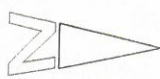

61 / Amt für Stadtenwicklung
 und Bauordnung
 7. b. Feb. 2018
 Eingang
 61.1 61.2 61.3 61.5

DER PLANVERFASSER: _____

DER BAUHERR: _____

DATEUM: 15.01.2018

GEZEICHNET: _____

PROJEKT-NR.: 20180108_VE_MPK_LAY

BLATT-NR.: VE-01

MASSSTAB: 1 : 150

BLATTGRÖÖE: DIN A3

PROJEKT: 6-Familienwohnhaus
 Lay

BAUHERR: _____

VORENTWURF
 PLANMANGELT:
LAGEPLAN

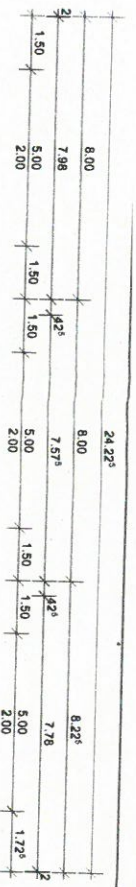
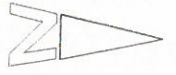

B49

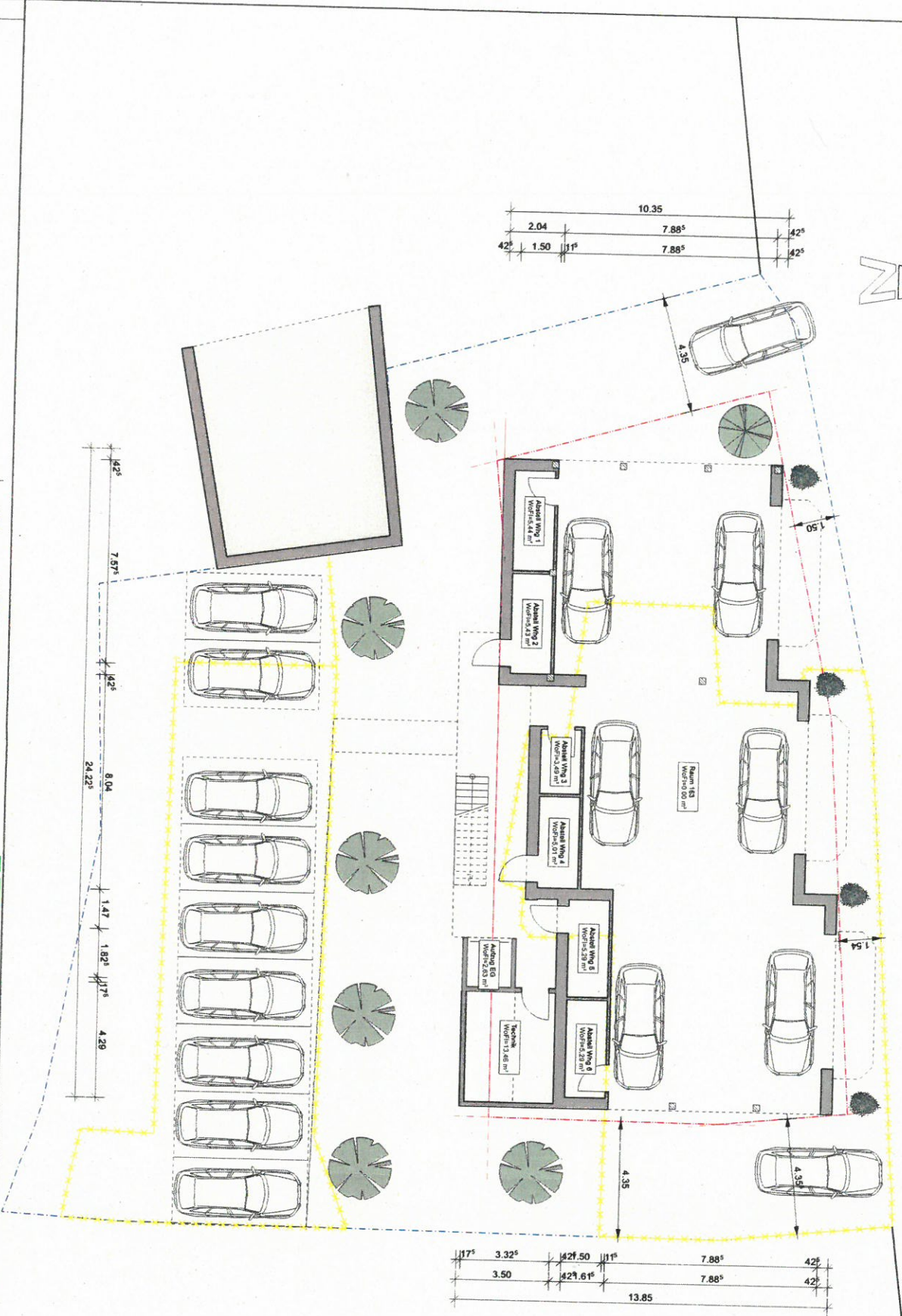

61 / Amt für Stadtentwicklung
und Bauleitung
7.6. Feb. 2013
Eingang
61.1 61.2 61.3 61.5

DER PLANVERFASSER: DER BAUHERR: DATUM: 15.01.2018 MAßSTAB: 1 : 150
GEZEICHNET: BLATTGRÖßE: DIN A3
PROJEKT-NR.: 20160108_VE_MFH_LAY
BLATT-NR.: VE-01

NEU
ABBRUCH
BAUHERR: PROJEKT: 6-Familienwohnhaus Lay

VORENTWURF
PLANQUALITÄT: FREIPLÄCHENPLAN

61 / Amt für Stadtentwicklung
und Bauordnung
Eingang 26. Feb. 2018
61.1 61.2 61.3 61.S

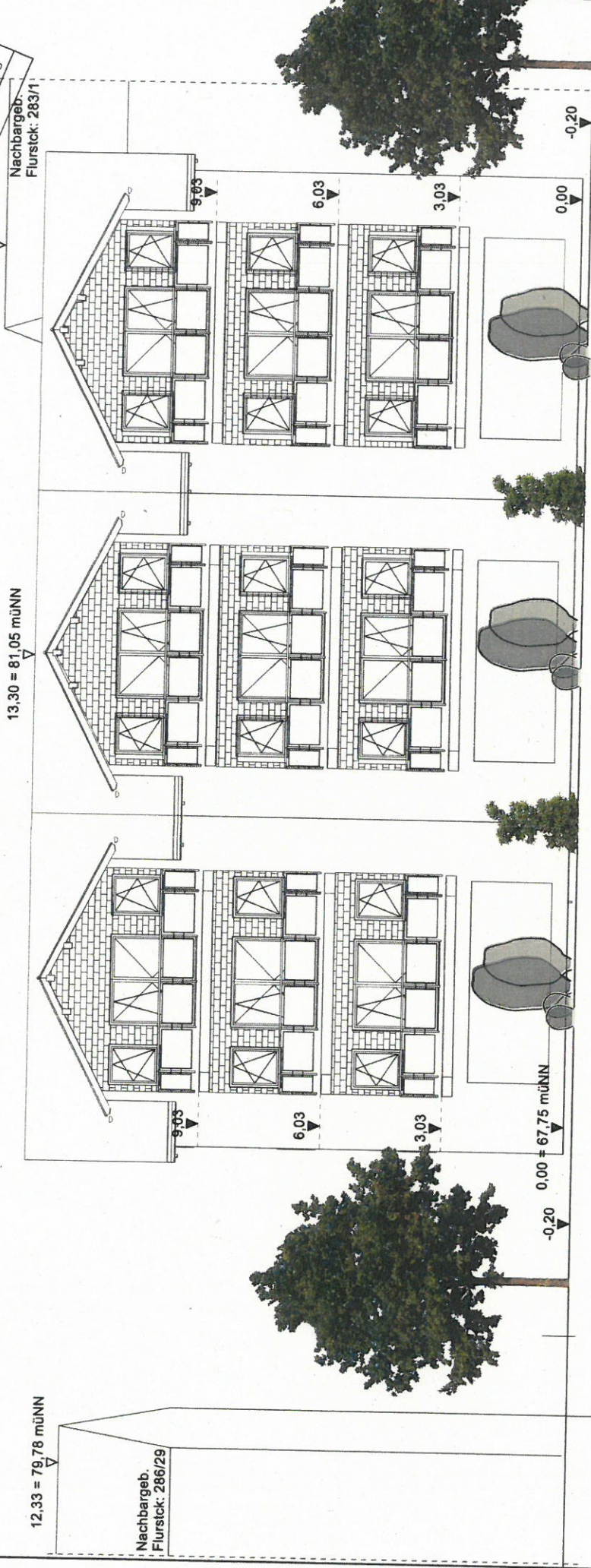

MOSELFRONT

VORENTWURF
PLANHALT:
ANSICHT NORD

PROJEKT: 6-Familienwohnhaus
LW

BAUHERR:

NEU
ABBRUCH

MAßSTAB: 1 : 100

BLATTGRÖßE: DIN A3

PROJEKT-NR.: 20186108_VE_MFHL_LW

BLATT-NR.: VE-02

DATUM: 15.01.2018

GEZEICHNET:

GEÄNDERT: 15.02.2018

DER BAUHERR:

DER PLANVERFASSER:

61 / Amt für Stadtentwicklung
und Bauordnung
Eingang 26. Feb. 2018
61.1 61.2 61.3 61.5



PROJEKT: 6-Familienwohnhaus
Lay

NEU
ABBRUCH
6

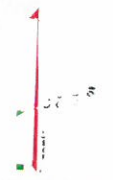

MASSSTAB: ohne Maßstab
BLATTGRÖßE: DIN A3
PROJEKT-NR.: 20180106_VE_MFH_Lay
BLATT-NR.: VE-01

DATUM: 15.01.2018
GEZEICHNET:
GEÄNDERT: 15.01.2018

VORENTWURF

PLANNHALT:
ANSICHT NORD

DER PLANVERFASSER: _____ DER BAUHERR: _____



Ortsbeirat Lay



KOBLENZ
VERBINDET.

61 / Amt für Stadtentwicklung und Bauordnung
Eingang
Datum: 14.02.2018
61 S
61 S

Vorlage-Nr. BV/LAY/104/2018/02

Datum: 14.02.2018

Von: Ortsvorsteher

Ortsbeiratsfraktion

Sitzungsdatum OBR:

15.02.2018

Tagesordnungspunkt:

TOP 4

Öffentlich

Nicht öffentlich

Abstimmung:

einstimmig

mehrheitlich

zugestimmt

abgelehnt

mit Gegenstimmen

mit Enthaltungen

abgesetzt

vertagt

JS
14/2/18

Betrifft:

Neubau Löwenburg

Beschlussentwurf:

13,30m

Jörg Kreuser
Ortsvorsteher Koblenz-Lay

Der Ortsbeirat stimmt der vorgelegten Firsthöhe von *13,30m* und dem Vor-entwurfsplan (Anlage) vom 13.02.2018 zu. Der Ortsbeirat bittet die Verwaltung das geplante Bauvorhaben zügig zu bearbeiten, damit die Ruine Löwenburg schnellstmöglich beseitigt werden kann.

Begründung:

Mündlich durch den Ortsvorsteher