

Stadtverwaltung Koblenz

-- nur für den internen Gebrauch --

K616202

NRA61X007

Gemarkung:

Flur :

Flurstück :

ungefährer Maßstab: 1 : 500

08.03.2018

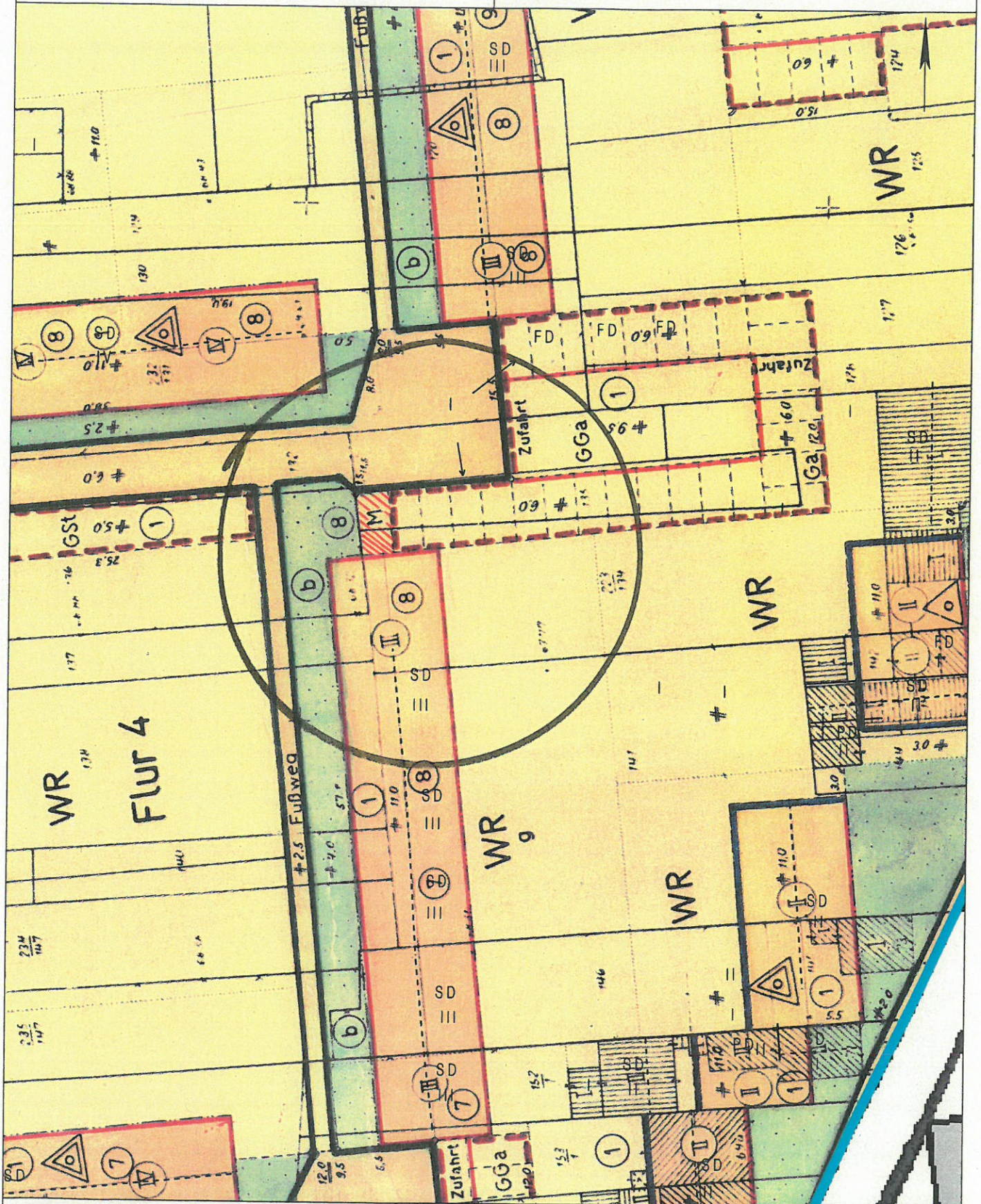

Beisekarte: Liegenschaftskarte der Vermessungs- und Katasterverwaltung. - Die Geschossangaben entsprechen nicht der Definition Vollgeschoss nach Landesbauordnung. Vervielfältigungen für eigene, nicht gewerbliche Zwecke zugelassen. Vervielfältigungen für andere Zwecke, Veröffentlichungen oder deren Weitergabe an Dritte nur mit Genehmigung.

Auszug aus den Geobasisinformationen

Liegenschaftskarte



Rheinland-Pfalz

VERMESSUNGS- UND
KATASTERAMT
OSTEIFEL-HUNSRÜCK

Bauaufsicht

Hergestellt am 22.11.2017

NR.: 00017-18

Eng.: 29. Jan. 2018
Am Wasserturm 5a
56727 Mayen

Flurstück: 278/1
Flur: 10
Gemarkung: Wallersheim

Gemeinde: Koblenz
Landkreis: Stadt Koblenz

5582178

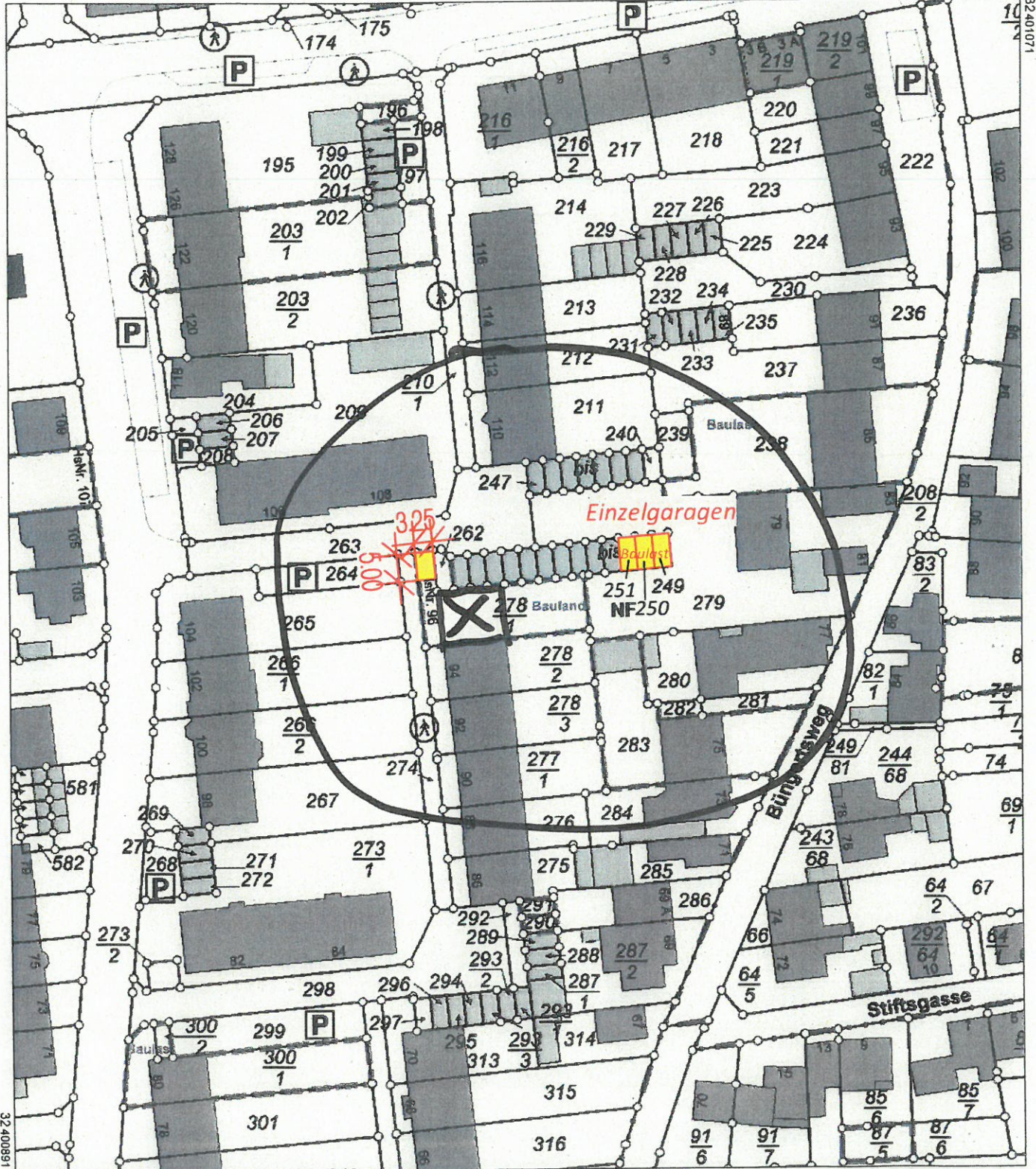

32.400891

5581968

Maßstab 1 : 1 000

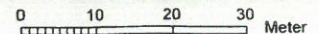

Vervielfältigungen für eigene Zwecke sind zugelassen. Eine unmittelbare oder mittelbare Vermarktung, Umwandlung oder Veröffentlichung der Geobasisinformationen bedarf der Zustimmung der zuständigen Vermessungs- und Katasterbehörde (§12 Landesgesetz über das amtliche Vermessungswesen).

Hergestellt durch Öffentlich best. Vermessungsingenieur Dipl.-Ing. Heinrich Grüne.

Befugnis eingeräumt am 30.12.2006 durch Landesamt für Vermessung und Geobasisinformation Rheinland-Pfalz.

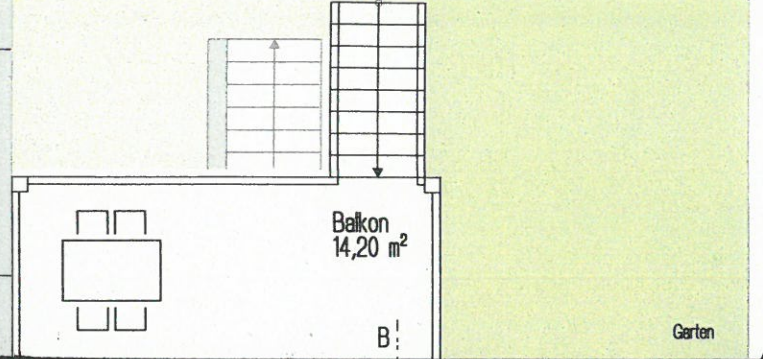
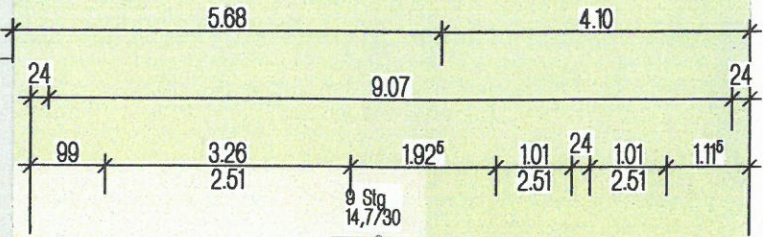

ÄCKHÄRTIGES BAUKONSTRUKTION

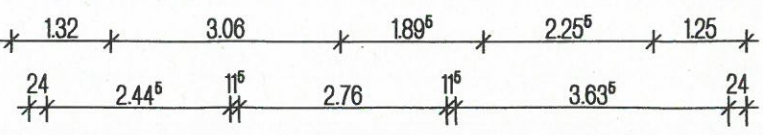
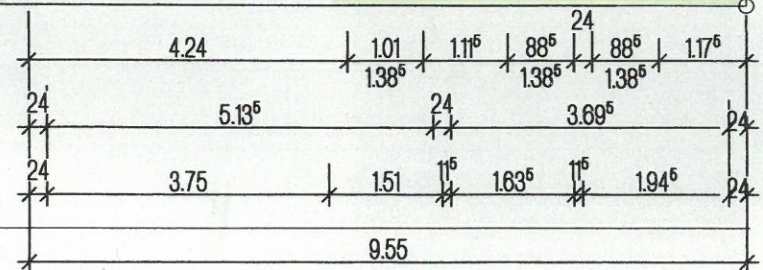
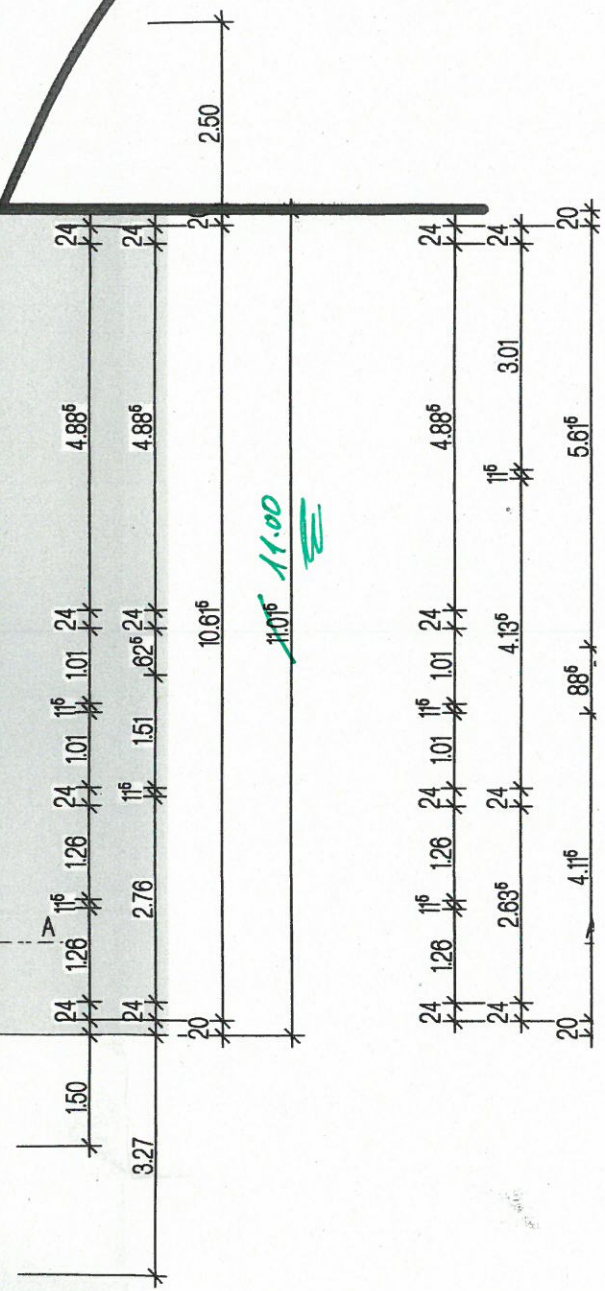
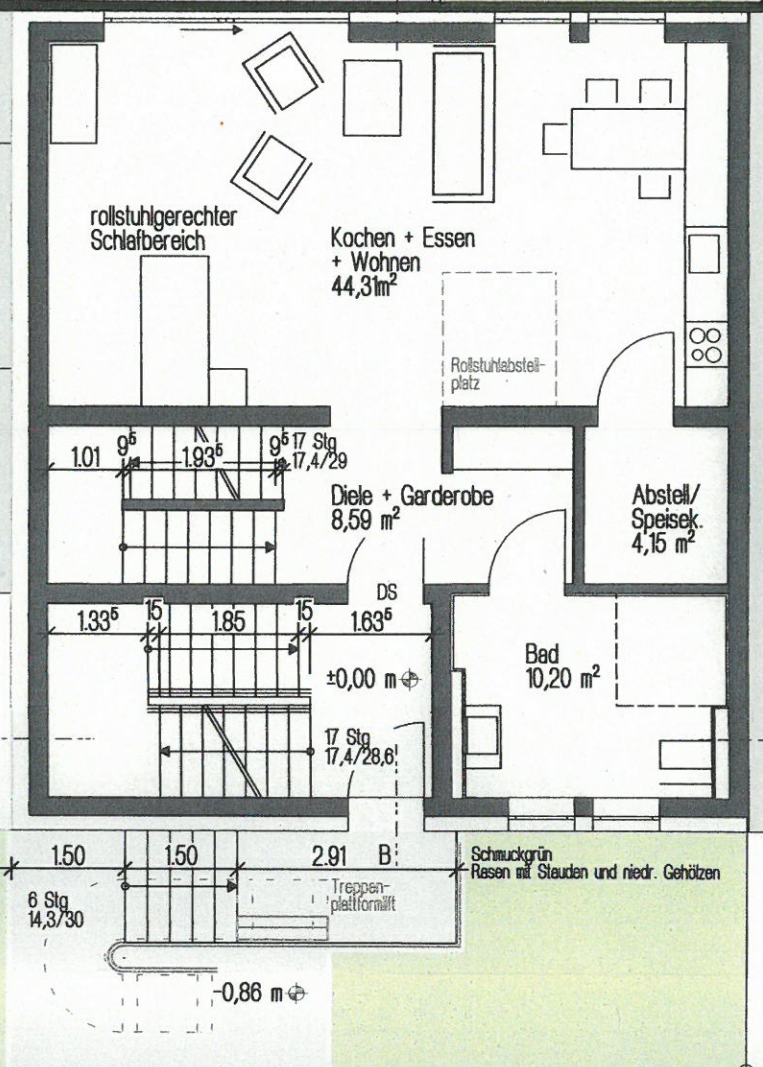

+13.61m = 83,21 m ü NN



Ansicht West

— RÜCKWÄRTIGES BAULINIE

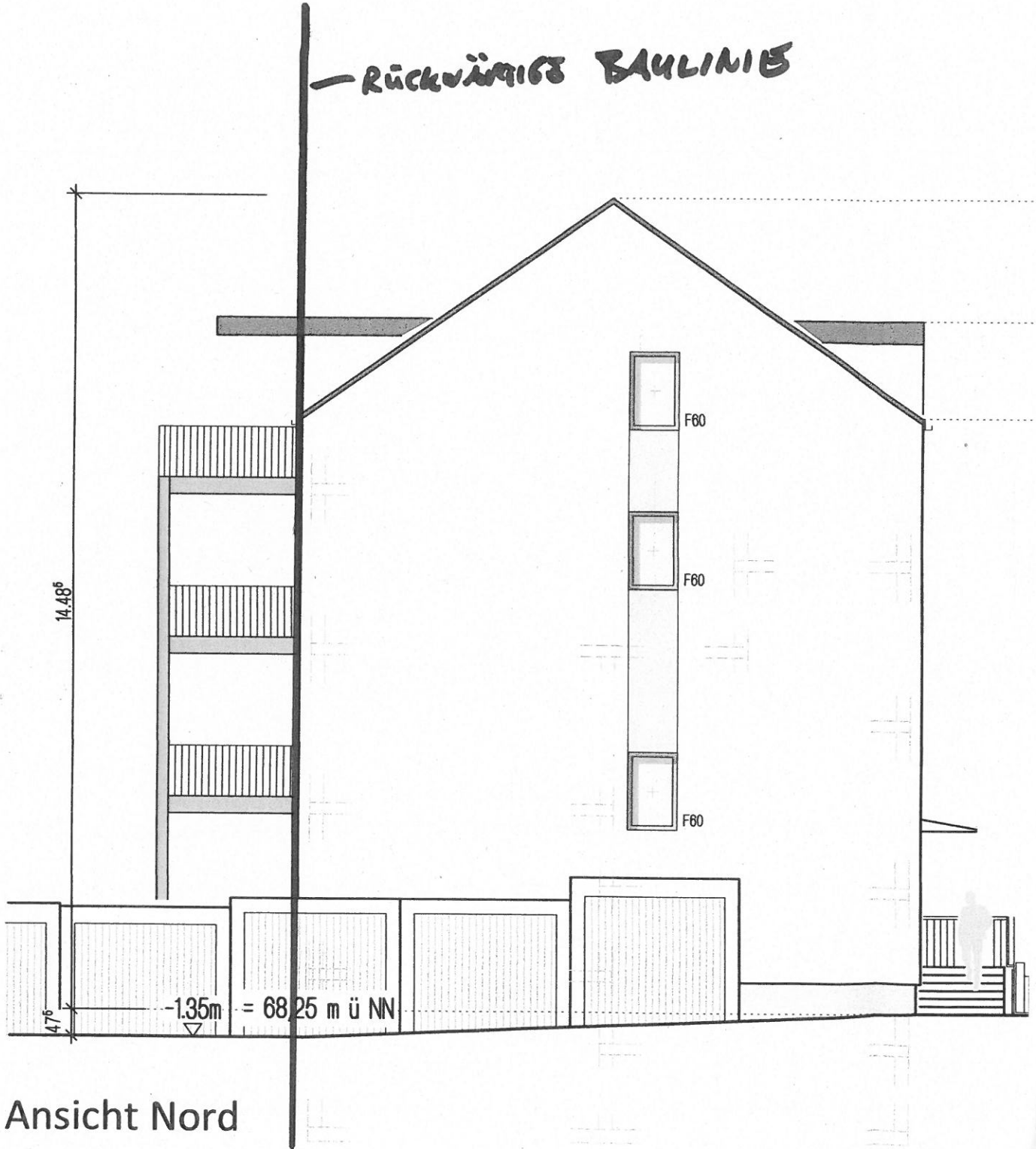

Ansicht Nord



Ansicht Ost