

Nachrichtlich: Bebauungsplan Nr. 6, Änderungen Nr. 5

Peter-Altmeier-Ufer

540
4

64.38 x 981 64.40 x

43

x64.47 (a) (b)

12.6

(c) 6.22

D 693 OK 65,1

981

45

Nachrichtlich: Bebauungs

981
46

hemi
GRZ 0,6
GFZ 2,4

17.62

981

38

2.69

693 52

66.52

FH 85,0

693

98

49

981

4.0

14

OK 71,4

FUSSWEG

OK 68,5

16.5

Außentreppe

FD

35.2

67.00
67.00
62.00

693
19

693
15

FD
W

693

681
9

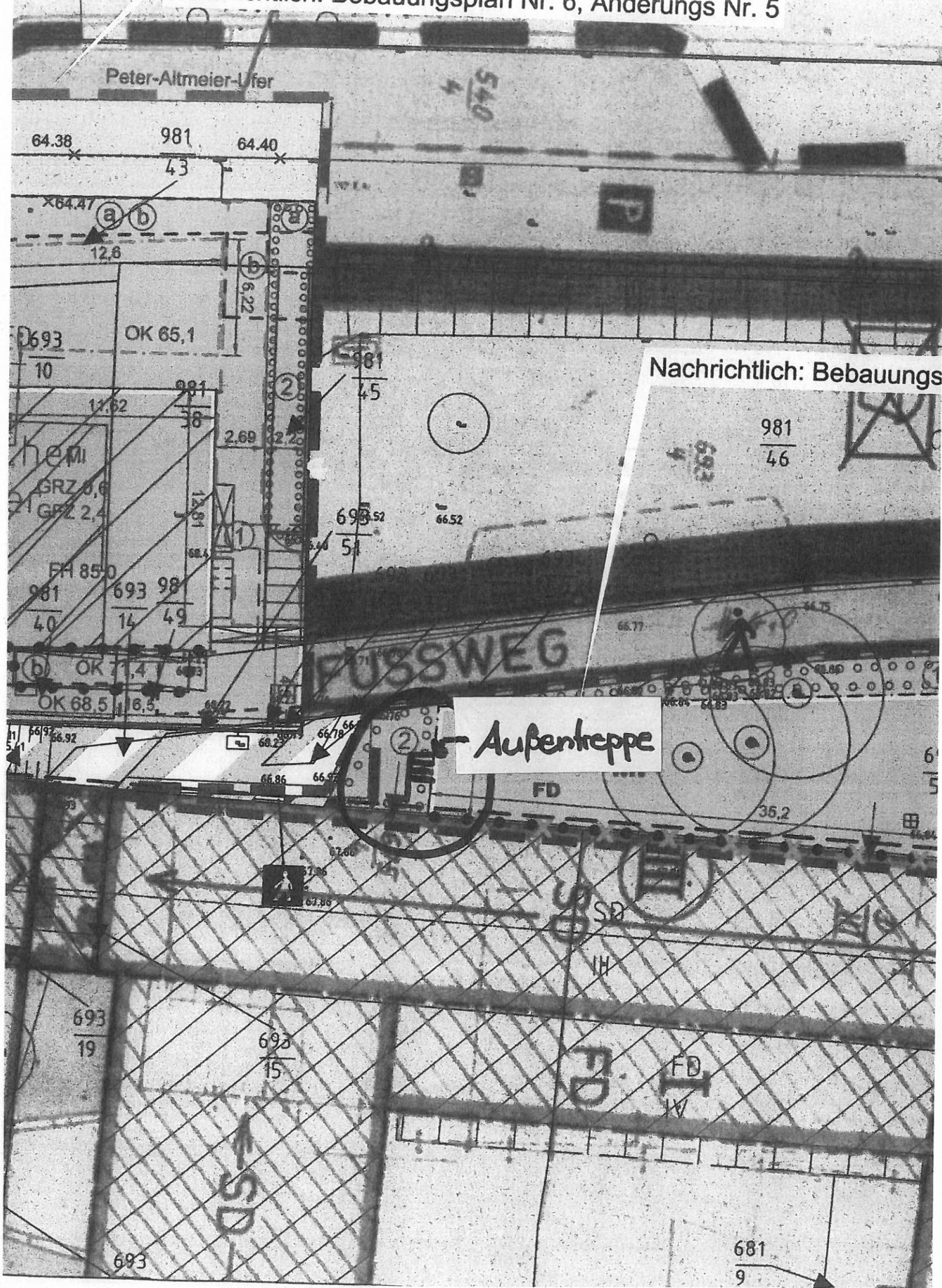

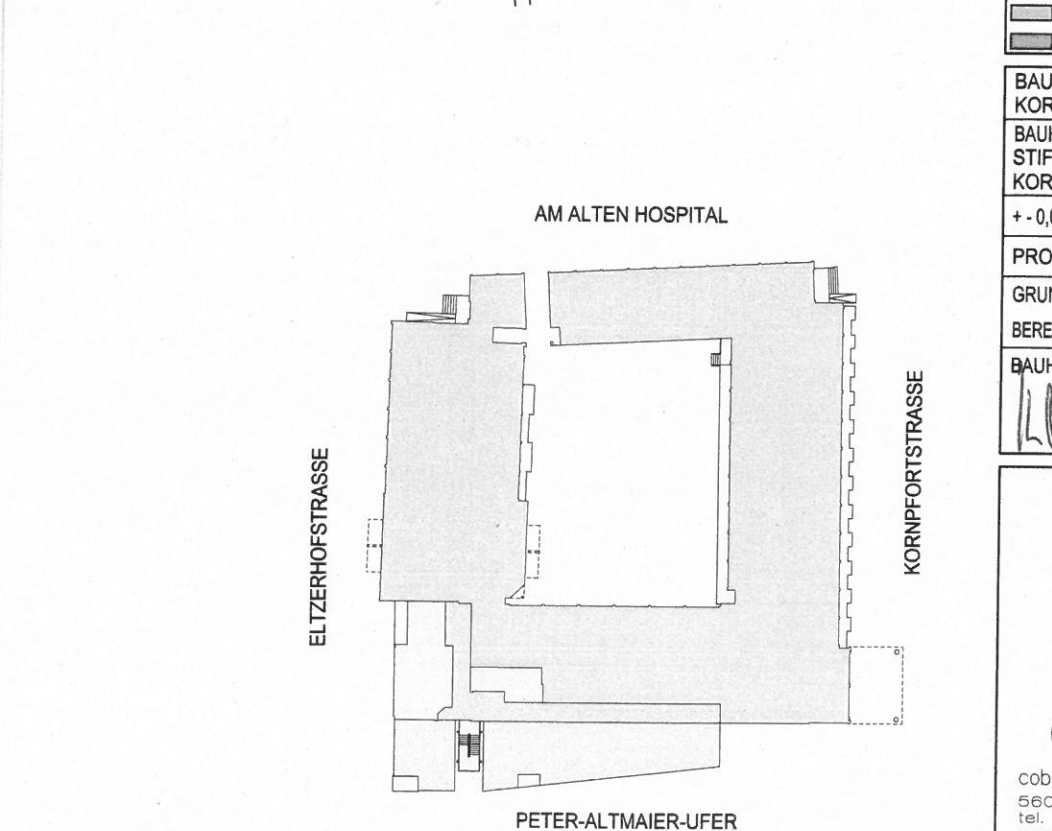
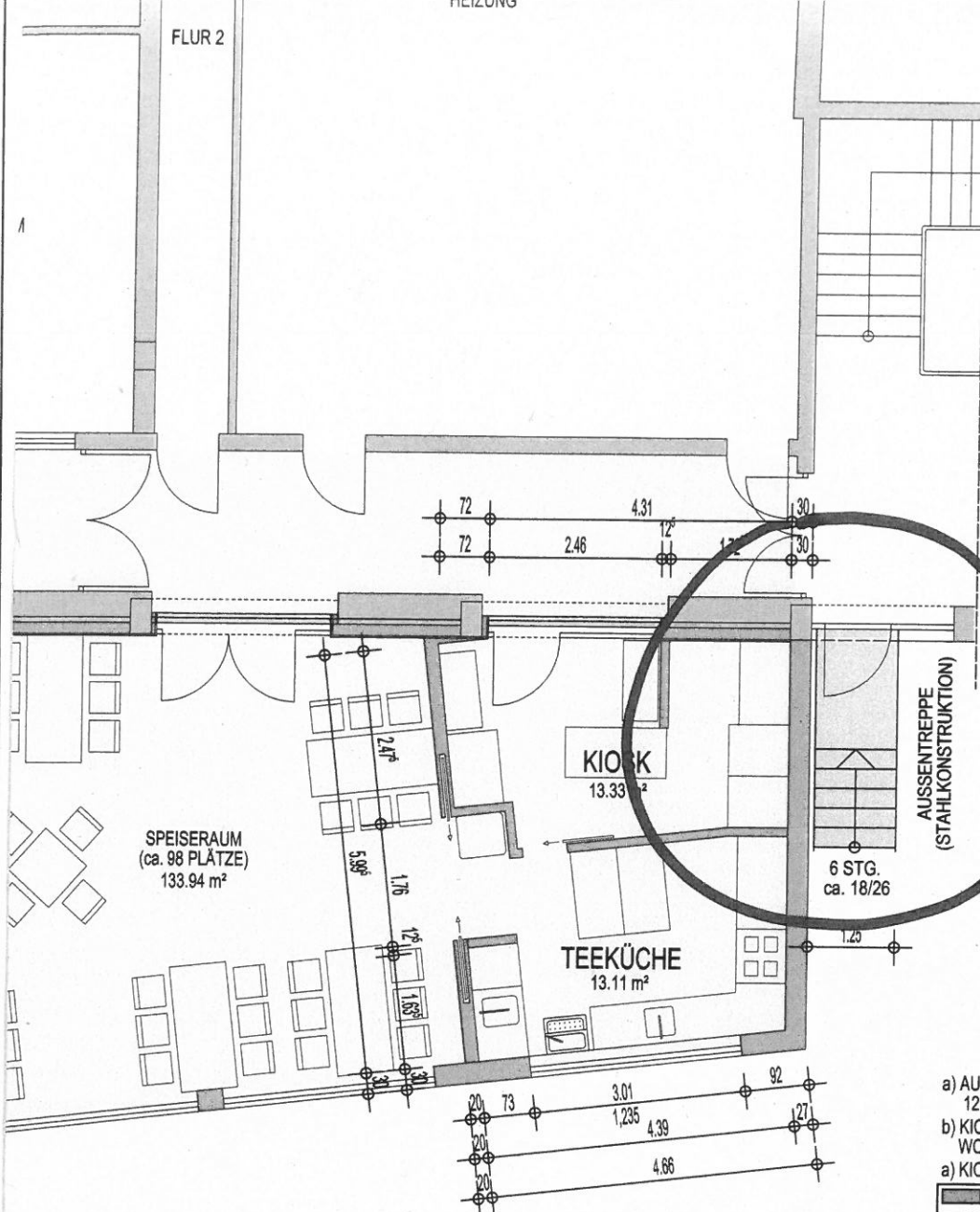

- a) AUßENTREPPEN NACHGETRAGEN. 12.12.2017 M. LACHNIT
- b) KIOSK, TEEKÜCHE UND ALLGEMEIN WC's ÜBERARBEITET 07.08.2017
- a) KIOSK+TEEKÜCHE ÜBERARBEITET 20.06.2017

BESTAND	NEUBAU / ERWEITERUNG
ABBRUCH	UMBAU
NEU	ANPASSUNG / ERGÄNZUNG

BAUVORHABEN: STIFTUNG ELTZERHOF, KORNFORTSTR. 14, 56068 KOBLENZ

BAUHERR: STIFTUNG ELTZERHOF KOBLENZ, KORNFORTSTR. 14, 56068 KOBLENZ

+ - 0,00 = OKFF - EG = 67,89 m ü. NN

PROJEKT - NUMMER: 7630

GRUNDRISS ERDGESCHOSS M.: 1:100

BEREICH PETER-ALTMAYER-UFER D.: 23.09.2015

BAUHERR: ENTWURFSVERFASSER:

[Handwritten signatures and stamps]

COBau
 cobau o. kleffel + hirt gmbh u. co. kg
 56068 koblenz · rheinzollstrasse 16
 tel. 02 61 / 9 15 15-0 fax 300 100
 www.cobau.de · info@cobau.de

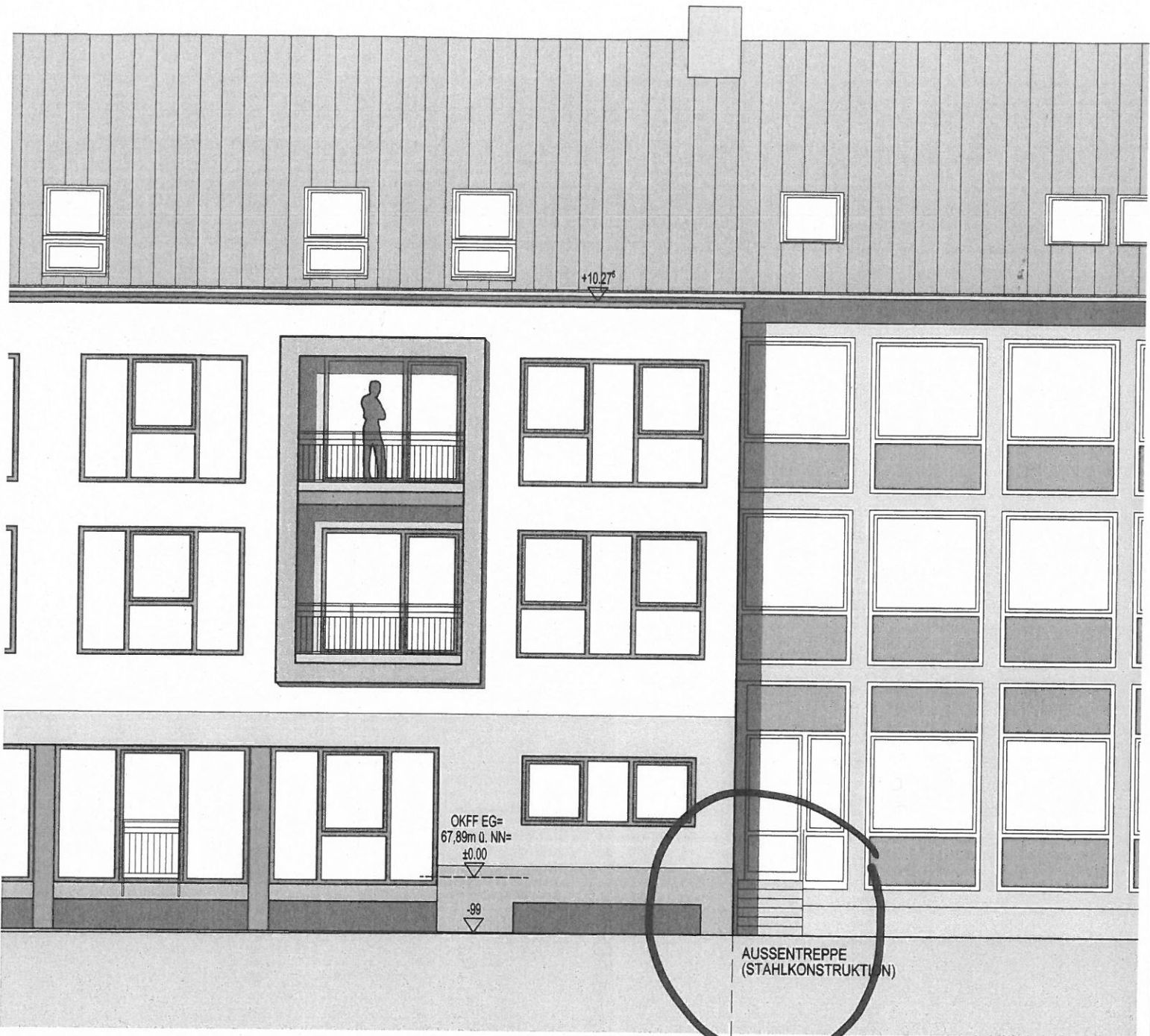

+10.27

OKFF EG=
67,89m ü. NN=
±0.00

-99

AUSSENTREPPE
(STAHLKONSTRUKTION)