

Auszug aus den Geobasisinformationen

Liegenschaftskarte



Rheinland-Pfalz

VERMESSUNGS- UND
KATASTERAMT
OSTEIFEL-HUNSRÜCK

Hergestellt am 12.12.2017

Flurstück: 68/7
Flur: 15
Gemarkung: Horchheim

Gemeinde: Koblenz
Landkreis: Stadt Koblenz

Am Wasserturm 5a
56727 Mayen

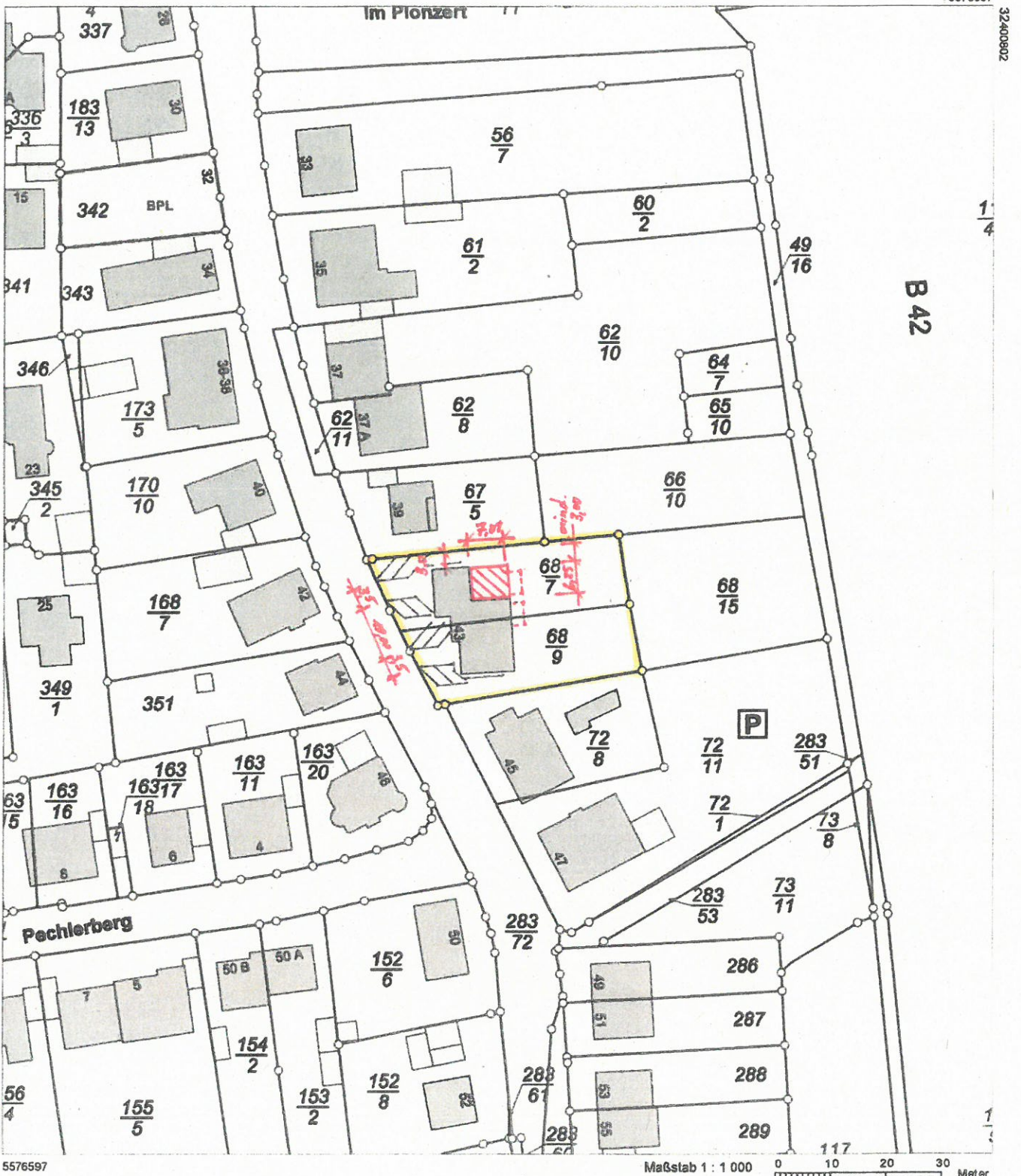

Vervielfältigungen für eigene Zwecke sind zugelassen. Eine unmittelbare oder mittelbare Vermarktung, Umwandlung oder Veröffentlichung der Geobasisinformationen bedarf der Zustimmung der zuständigen Vermessungs- und Katasterbehörde (§ 12 Landesgesetz über das amtliche Vermessungswesen).

Hergestellt durch das Landesamt für Vermessung und Geobasisinformation Rheinland-Pfalz.

Stadtverwaltung Koblenz
 -- nur für den internen Gebrauch --

k6303m2

NRA14A1142

Gemarkung: Horchheim

Flur : 15

20.08.2015

Flurstück : 68/7

ungefährer Maßstab: 1 : 500

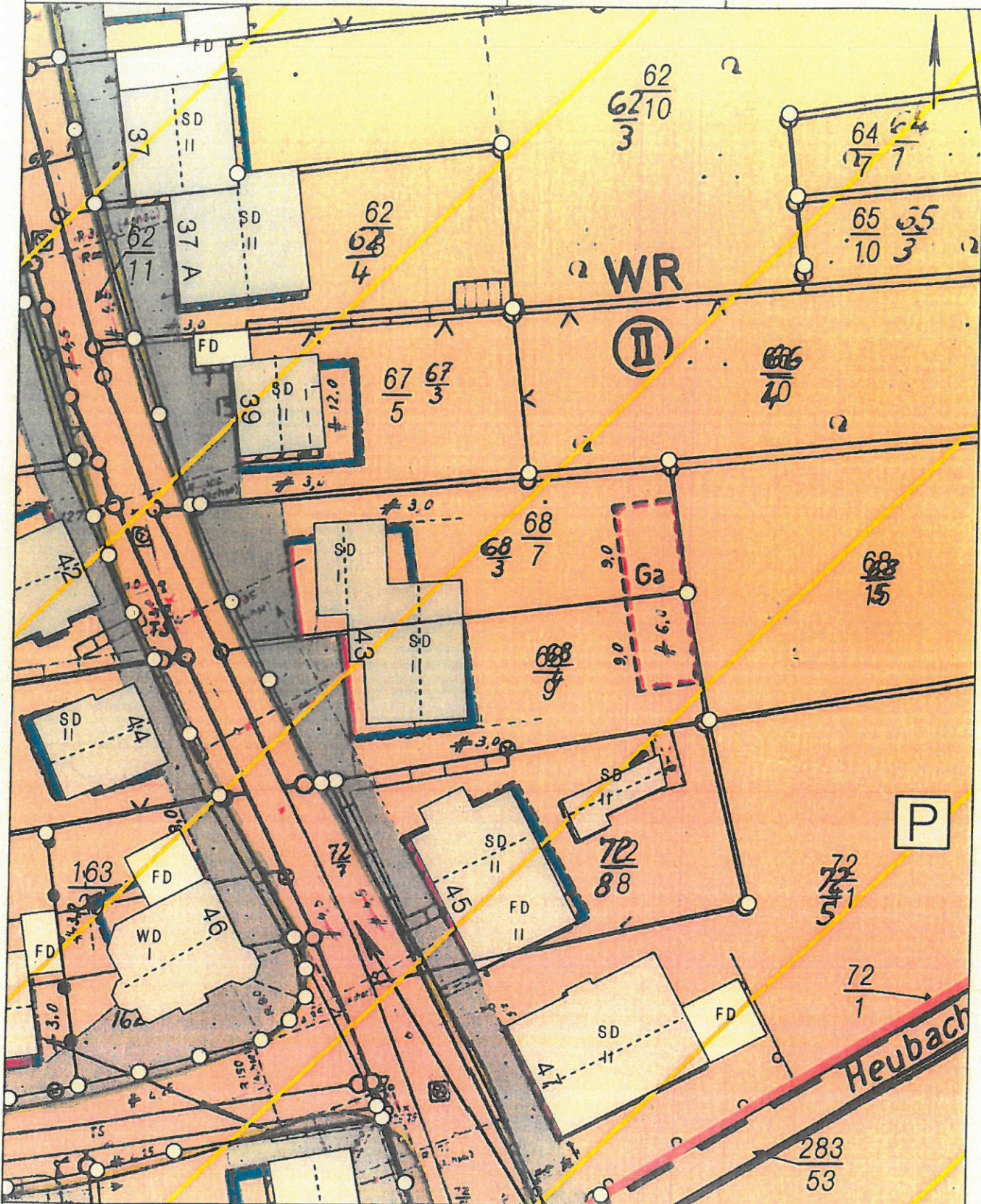



Basiskarte: Liegenschaftskarte der Vermessungs- und Katasterverwaltung. - Die Geschossangaben entsprechen nicht der Definition Vollgeschoss nach Landesbauordnung. Vervielfältigungen für eigene, nicht gewerbliche Zwecke zugelassen. Vervielfältigungen für andere Zwecke, Veröffentlichungen oder deren Weitergabe an Dritte nur mit Genehmigung.

FREIFLÄCHENPLAN

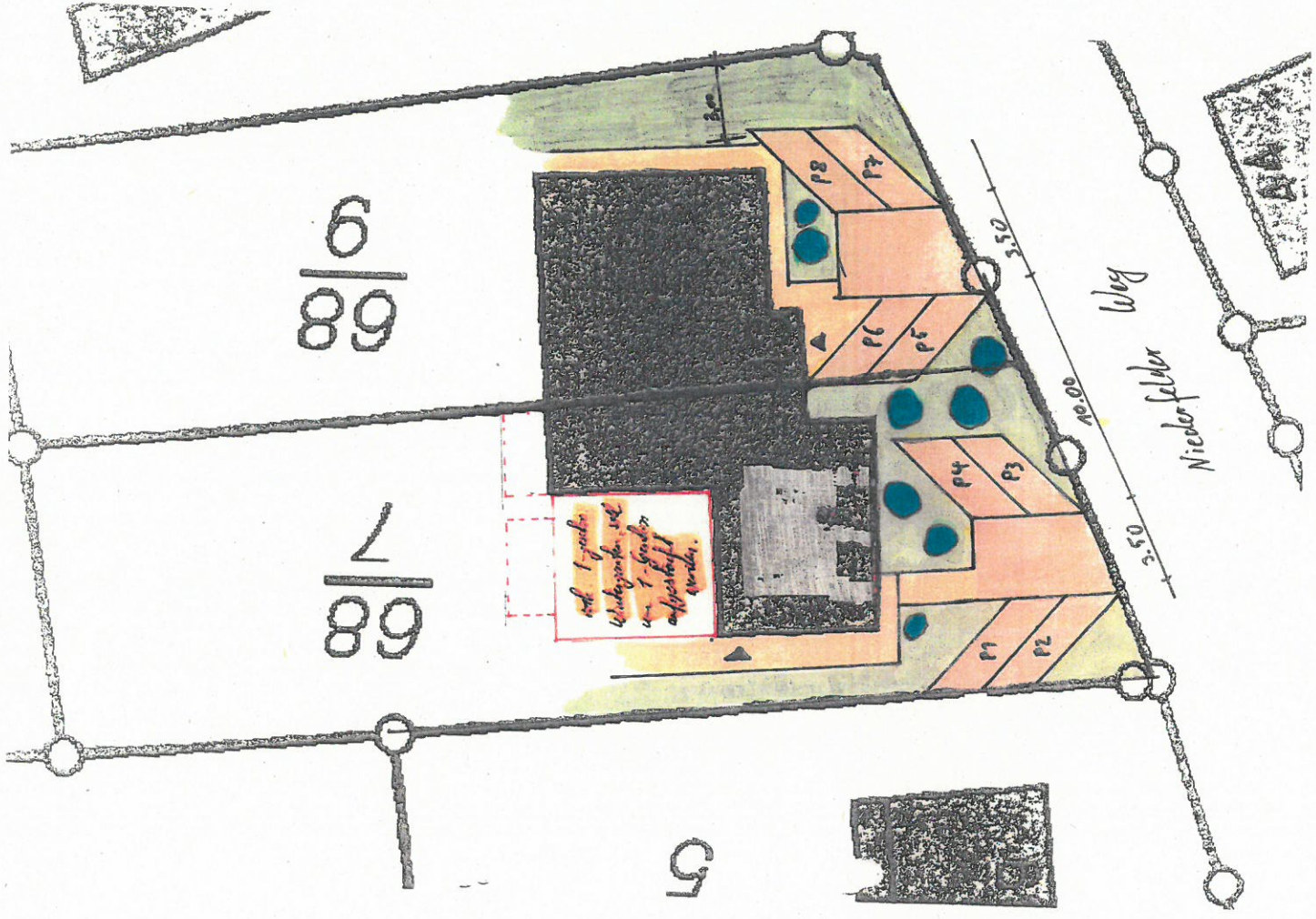
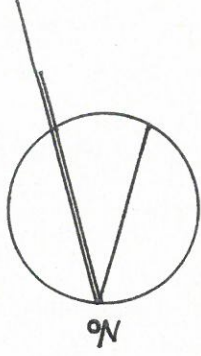

M.: 1// 200



LEGENDE:

-  Grünflächen mit heimischen Laubsträuchern
-  Pflasterflächen
-  Stellplätze mit wasserdurchlässiges Porenpflaster u. Sickerfuge

BAUVORANFRAGE

	
BAUHERR	
BAUVORH.	Bauvoranfrage Az.: 02219-17
BAUORT	Niederfelder Weg 43 Koblenz-Horchheim Flur: 15, Flurstücke 68/7 u. 68/9
PLANART	Freiflächenplan-Stellplätze Anlage zum Stellplatznachweis
MASSTAB	1 : 200
DATUM	Okt-11
	 ARCHITEKT
PLAN-NR.	VO 1
	BAUHERR / IN

M 1:200

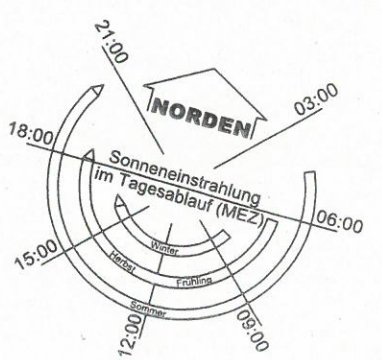

- LEGENDE**
- NEU
 - BESTAND
 - ABBRUCH

32 Kommunikation & Gestaltung

BAUANTRAG

Bitte anerkennen + Legende
 oder ändern +
 Datum: 08.03.2017
 M. Vogel

Don. 08.03.2017 15:00
 Mail: baum@32-st.com
 Web: www.32-st.com

GRUNDRISS OBERGESCHOSS

Geprüft: PLAN BALMER PROJEKT

Datum: 30.11.2017 Maßstab: 1:100

Architekt: K. Sandbach
 Zeichner: M. Vogel PLAN-NR. 03

BAUHER

Anderungen gegenüber dem letzten Genehmigungsstand
 Niederfelder Weg 43
 56076 Koblenz-Horchheim

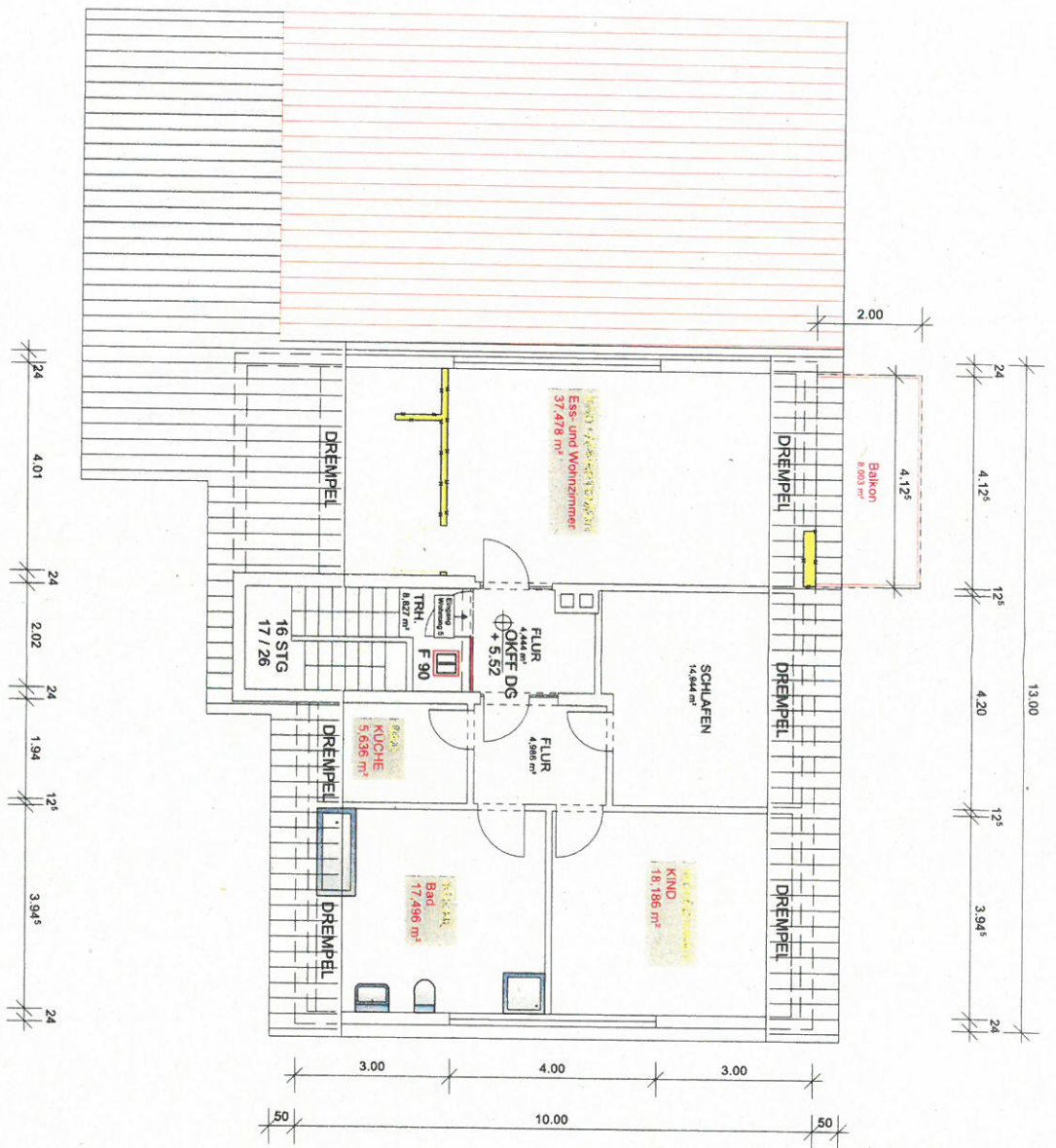

- LEGENDE**
- NEU
 - BESTAND
 - ABBRUCH

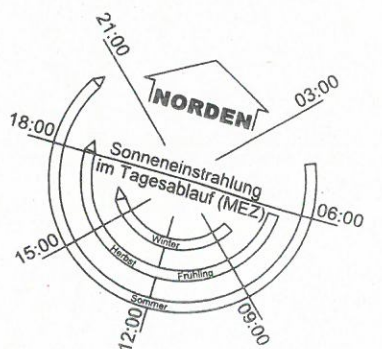

GEPRÜFT	PLAN	BAUHERR	PROJEKT
BAUHERR	GRUNDRISS DACHGESCHOSS		<p>Änderungen gegenüber dem letzten Genehmigungsstand Niederfelder Weg 43 56076 Koblenz-Horchheim</p>
BAUANTRAG			
			
<small>K&A Ingenieurbüro Koblenz</small>			
<small>Plan: 30.11.2017 Maßstab: 1:100 Sachbearbeiter: K. Srebnich Zeichner: M. Vogel Plan-Nr.: 04</small>			

Handwritten signatures and initials:
 i.h. n.
 m.j.

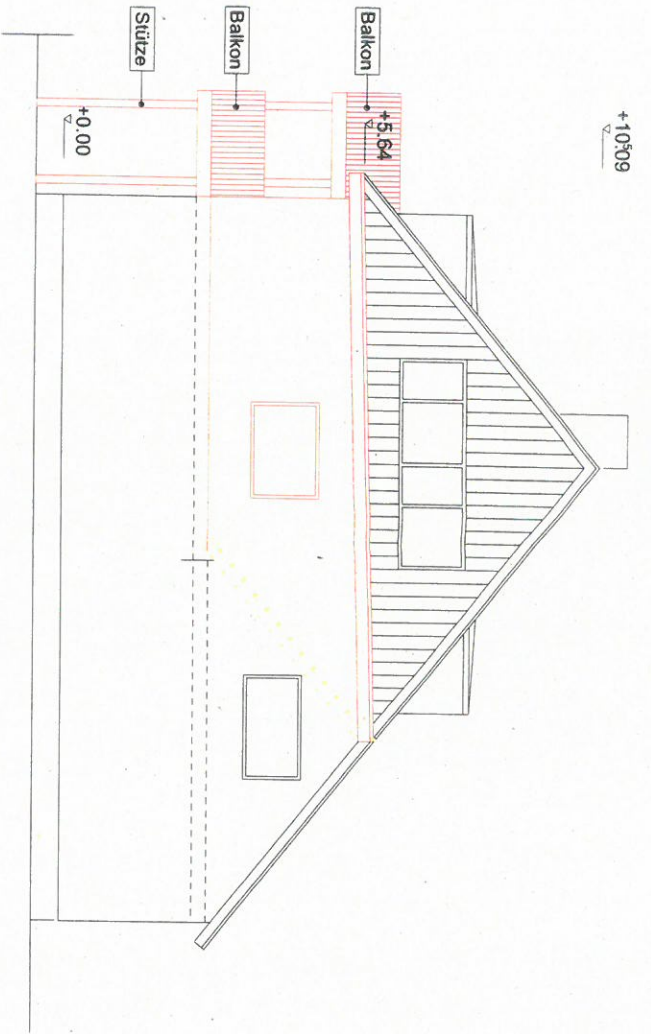

ANSICHT NORD

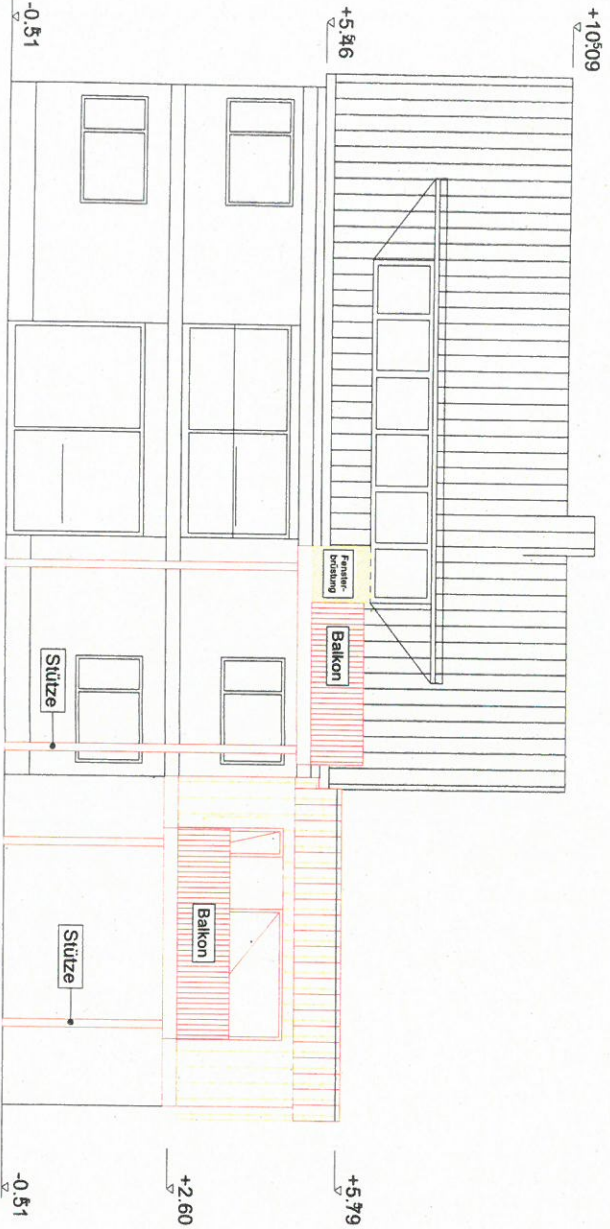

ANSICHT OST

- LEGENDE**
- NEU
 - BESTAND
 - ABRUCH

32 Architekten

Markus Siefke & Grottel
Architekten
Königsplatz 1
56076 Koblenz-Horchheim

Kein Immobilienmakler
Vor dem Tod ein
56076 Koblenz

Kein Immobilienmakler
Vor dem Tod ein
56076 Koblenz

Kein Immobilienmakler
Vor dem Tod ein
56076 Koblenz

BAUANTRAG

Anderungen gegenüber
dem letzten Genehmigungsstand
Niederfelder Weg 43
56076 Koblenz-Horchheim

GEPRÜFT	PLAN	BAUHERR	PROJEKT
BAUHERR			
DATUM	30.11.2017	MASSSTAB	1:100
SACHBEFUGTER	K. Seelbach	PLAN NR.	05
ZEICHNER	M. Vogel		

Ansichten

M. Vogel