



Stadtverwaltung Koblenz  
 -- nur für den internen Gebrauch --

k6303m2

NRA14A1142

Gemarkung: Horchheim

Flur : 16

20.08.2015

Flurstück : 68/7

ungefährender Maßstab: 1 : 500

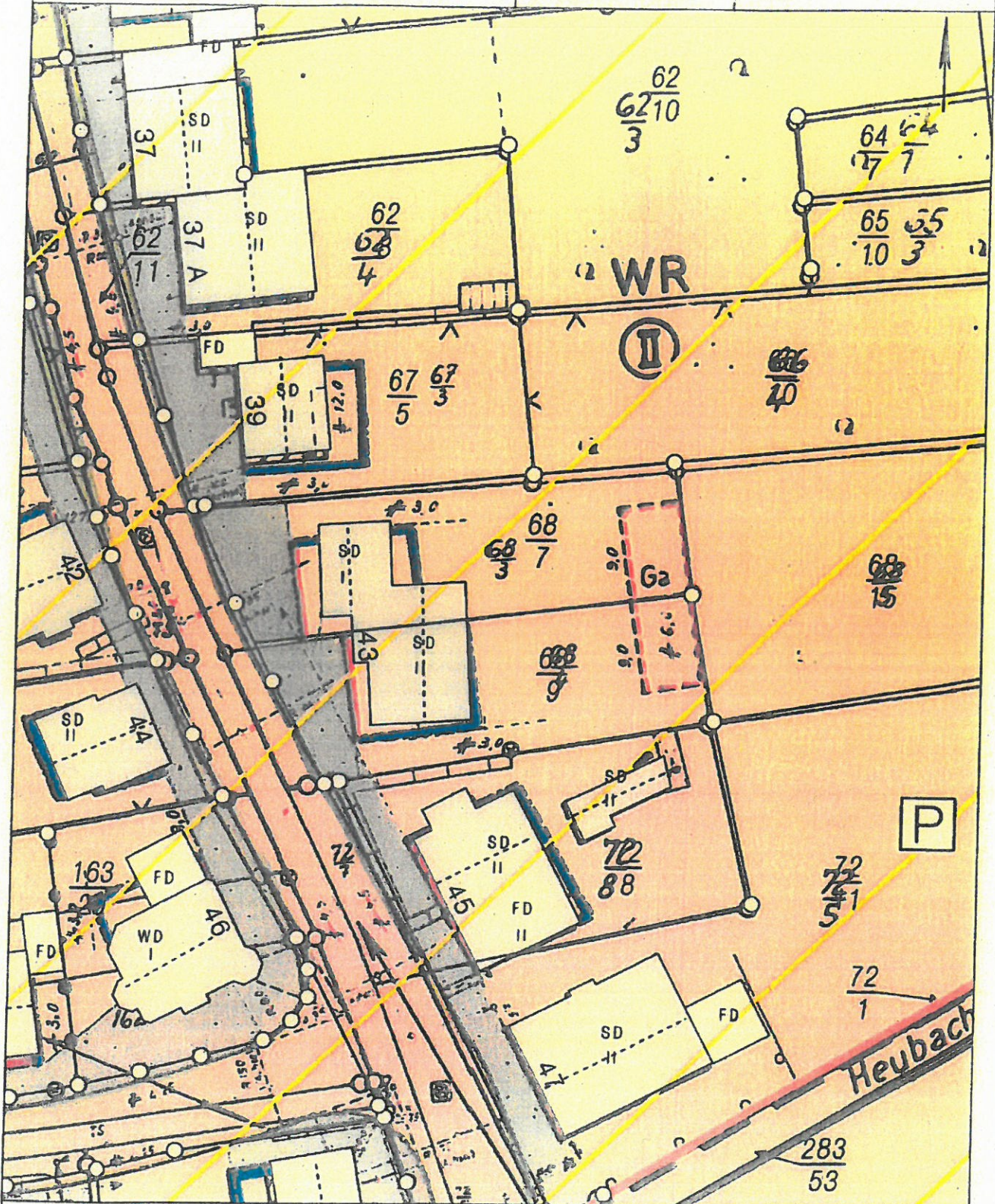

Belegkarte: Liegenschaftskarte der Vermessungs- und Katasterverwaltung. - Die Geschossangaben entsprechen nicht der Definition Vollgeschoss nach Landesbauordnung. Verleihungen für eigene, nicht gewerbliche Zwecke zugelassen. Verleihungen für andere Zwecke, Veröffentlichungen oder deren Weitergabe an Dritte nur mit Genehmigung.

FREIFLÄ

M.: 1/1 20

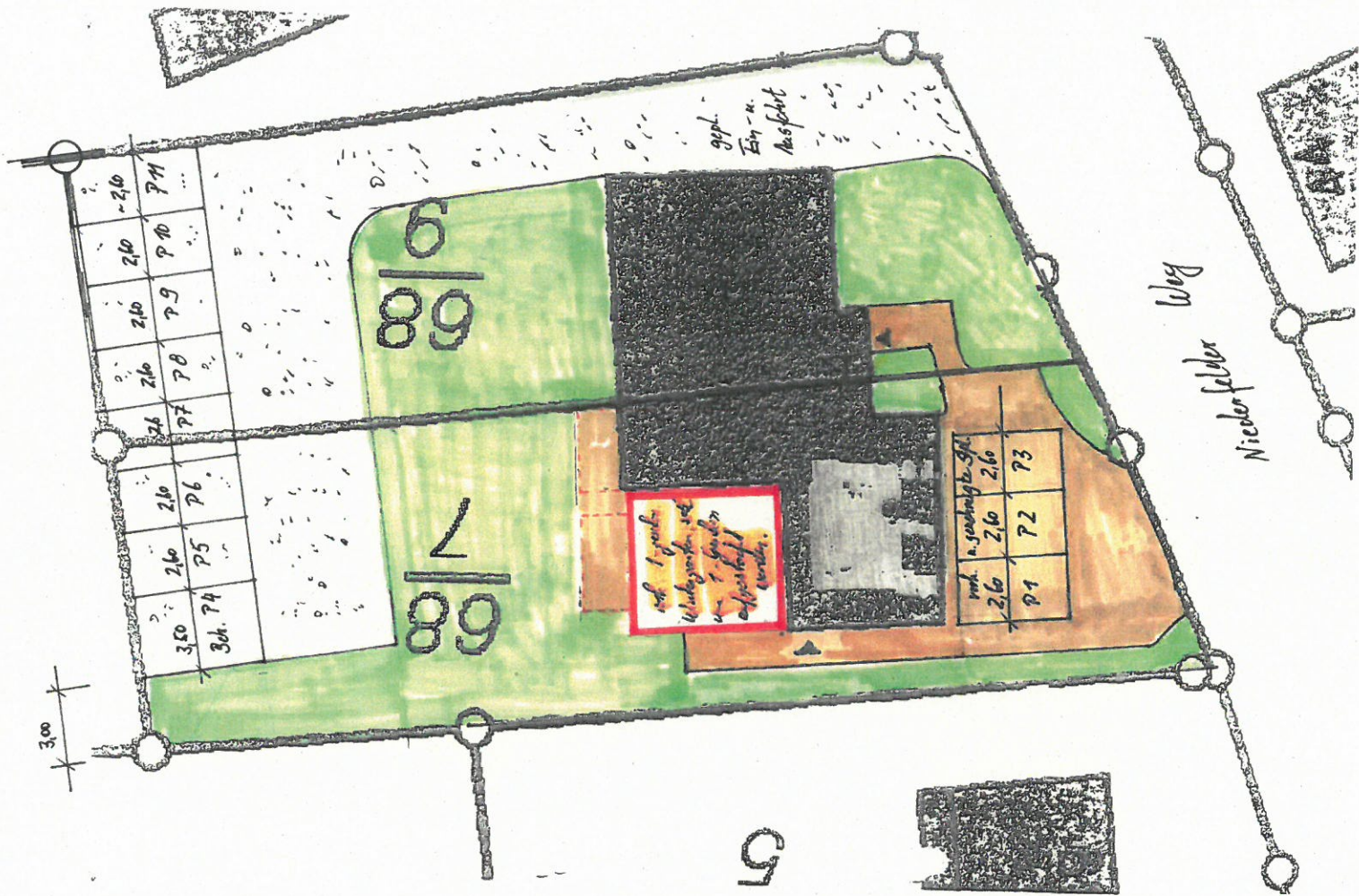
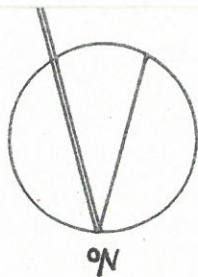

LEGENDE:

- Grünflächen mit heimischen Laubsträuchern
- Pflasterflächen
- Stellplätze mit wasserdurchlässiges Porenplatt
- u. Sickerfuge
- Schotter



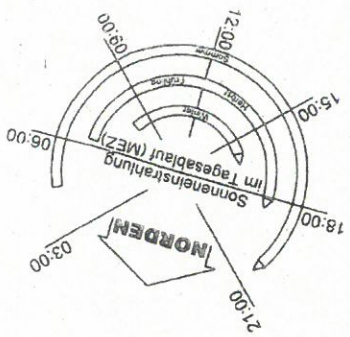

**LEGENDE**

- NEU
- BESTAND
- ABBRUCH

www.bauepoch.de · Ingenieure für 1920-1970/1970 bis 2020  
 100 Jahre Bauhaus · 100 Jahre Weimarer Republik · 100 Jahre Deutsche Demokratische Republik

**BAUANTRAG**

Änderungen gegenüber dem letzten Entwurf: **Veränderungsgegenstand**  
**Niederfelder Weg 43**  
**56076 Koblenz-Horchheim**

---

**GRUNDRISS OBERGESCHOSS**

DAUM 30.11.2017 Maßstab 1:100  
 ARCHITECTUR K. Steinhilber  
 STRUKTUR M. Vogel  
 PLAN 03

*id.w*  
BAUHER

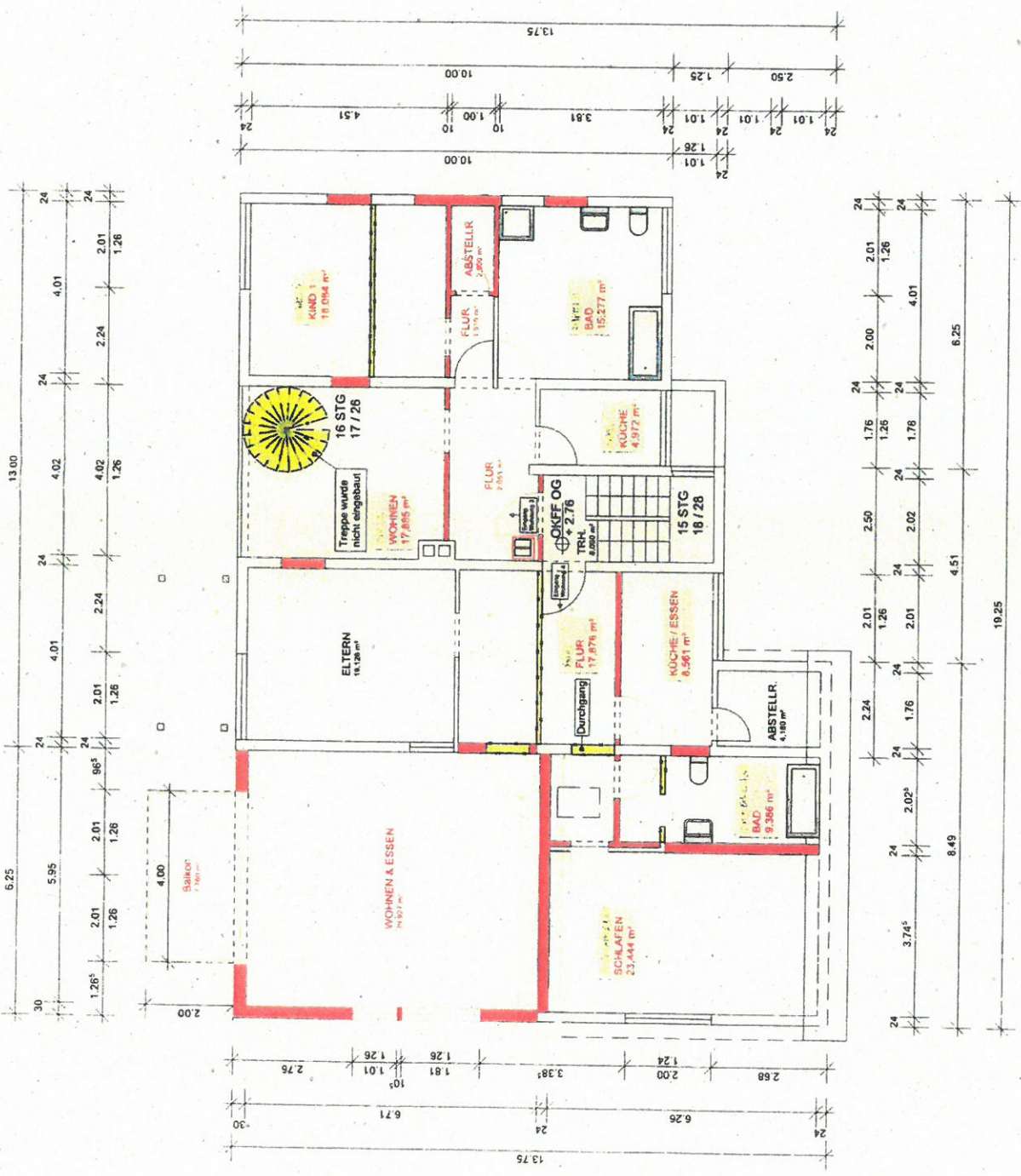

30

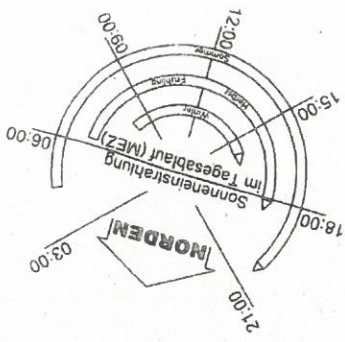

- LEGENDE
- NEU
  - BESTAND
  - ABRUCH

Bau-Antrag  
 dem Bauherrn  
 Herr ...  
 ...  
 ...

**BAUANTRAG**

Änderungen gegenüber dem letzten Genehmigungsstand  
 ...  
 ...

**GRUNDRISS DACHGESCHOSS**

Datum: 30.11.2017    Maßstab: 1:100  
 Zeichner: K. Seibert    Plan-Nr.: 04  
 Prüfer: M. Vogel

ihs    huj

