

Stadtverwaltung Koblenz
-- nur für den internen Gebrauch --

P0832700

NRA61X007

Gemarkung:

Flur :

Flurstück :

ungefährer Maßstab: 1 : 1000

23.05.2018

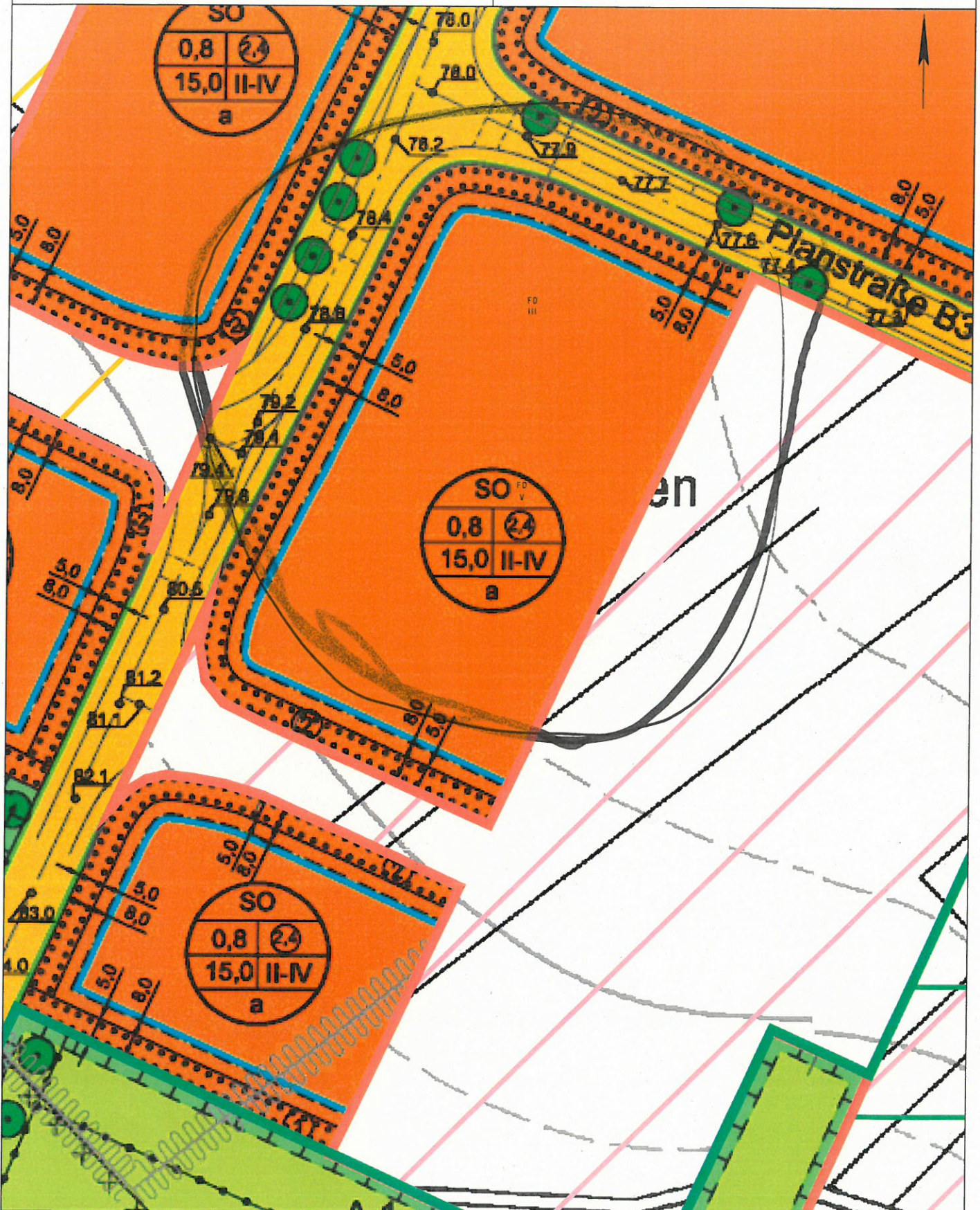

Basiskarte: Liegenschaftskarte der Vermessungs- und Katasterverwaltung. - Die Geschossangaben entsprechen nicht der Definition Vollgeschoss nach Landesbauordnung.
Vervielfältigungen für eigene, nicht gewerbliche Zwecke zugelassen. Vervielfältigungen für andere Zwecke, Veröffentlichungen oder deren Weitergabe an Dritte nur mit Genehmigung.

Auszug aus den Geobasisinformationen

Liegenschaftskarte



Rheinland-Pfalz

VERMESSUNGS- UND
KATASTERAMT
OSTEIFEL-HUNSRÜCK

Hergestellt am 31.01.2018

Bauaufsicht
Eing.: 06. Feb. 2018

Am Wasserturm 5a
56727 Mayen

Flurstück: 11/60
Flur: 1
Gemarkung: Bubenheim
Gemeinde: Koblenz
Landkreis: Stadt Koblenz

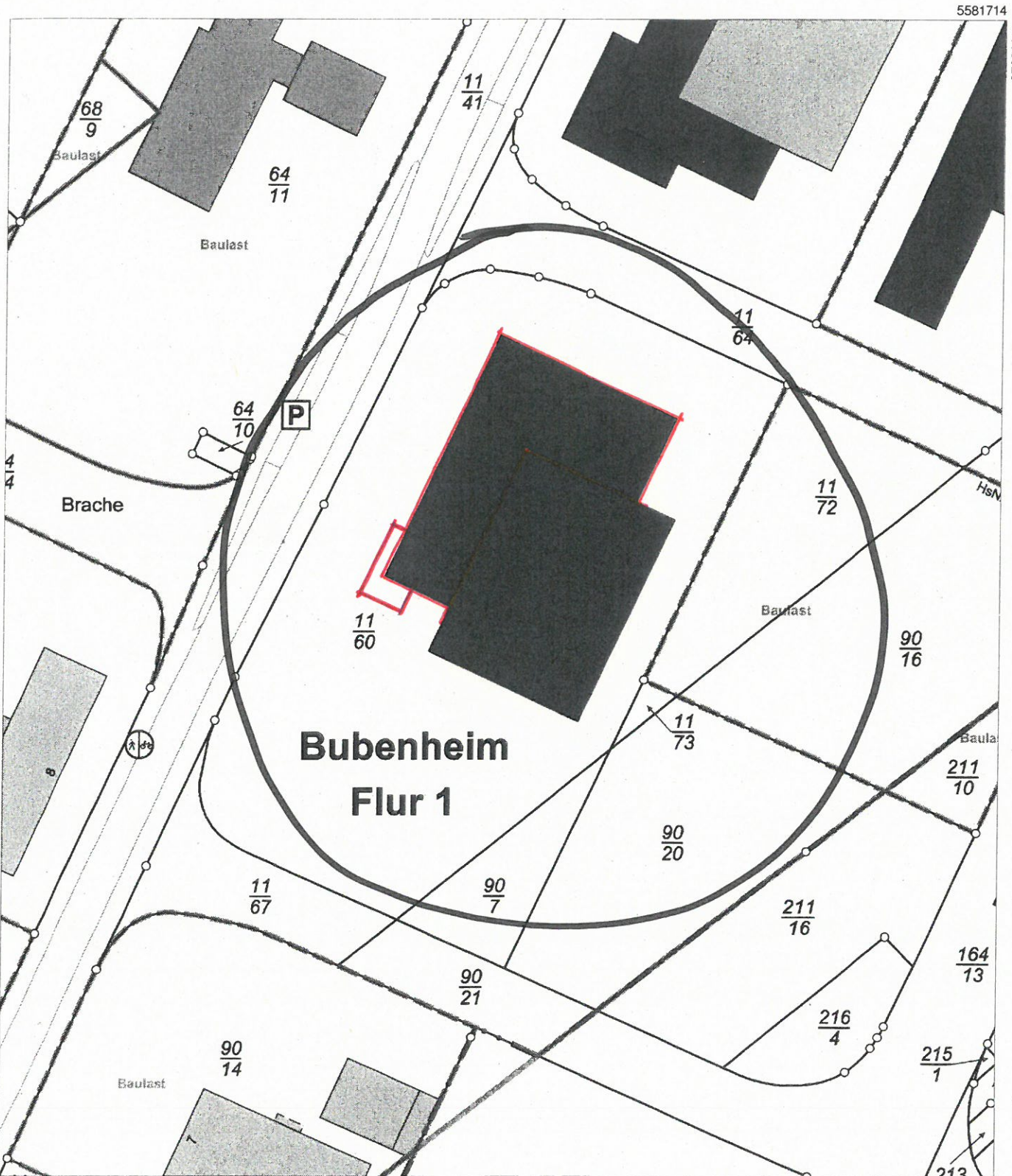

5581504

Maßstab 1 : 1 000 0 10 20 30 Meter

Vervielfältigungen für eigene Zwecke sind zugelassen. Eine unmittelbare oder mittelbare Vermarktung, Umwandlung oder Veröffentlichung der Geobasisinformationen bedarf der Zustimmung der zuständigen Vermessungs- und Katasterbehörde (§12 Landesgesetz über das amtliche Vermessungswesen).

Hergestellt durch das Landesamt für Vermessung und Geobasisinformation Rheinland-Pfalz.

FERNWIND-NORD-STR. 7

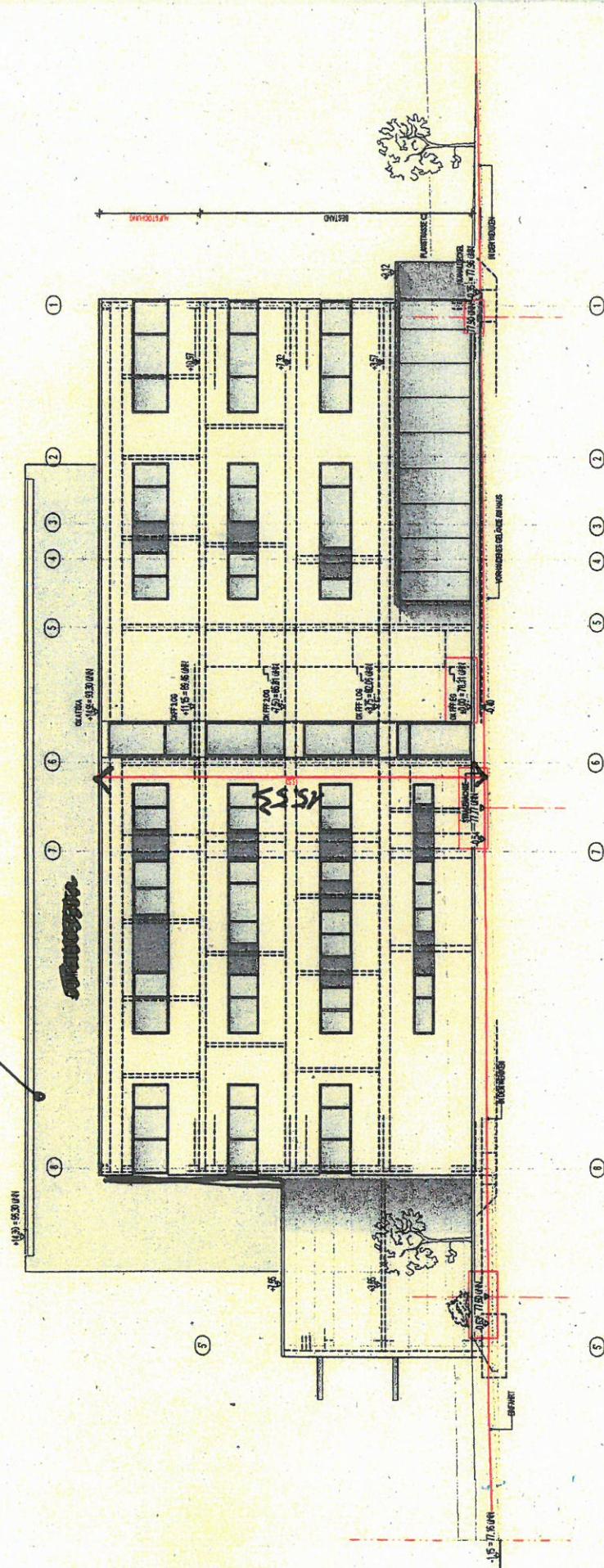

ANSICHT SEITE HAUPTGEBÄUDE_NORD-OST



ESSAYS - NABAN - ANVINDEN
Forsyth

IN DEN VERBODEN

