

**Auszug aus den Geobasisinformationen**  
Liegenschaftskarte



Verdachtsgründe für eigene Zwecke sind ausgeschlossen. Eine unvollständige oder fehlerhafte Vermessung, Umschreibung oder Vervielfältigung der Geobasisinformationen führt zur Zustimmung der zuständigen Vermessungs- und Katasterverwaltung (BfL) Landesamt über das verfahrensmäßig ermittelte Vermessungsergebnis. Hergeleitet durch das Vermessungs- und Katasterverwaltung Oberhessland-Kassel.

Hergestellte am 01.09.2017

Vermaßungsamt  
Plannummer: 195/1  
Gemarkung: Bubenheim  
Gemeinde: Lohrdamm  
Kategorie: Stadt Korbach

Maßstab 1:1.000  
0 10 20 30 Meter

Im Messungsumfang  
50727 Biegen

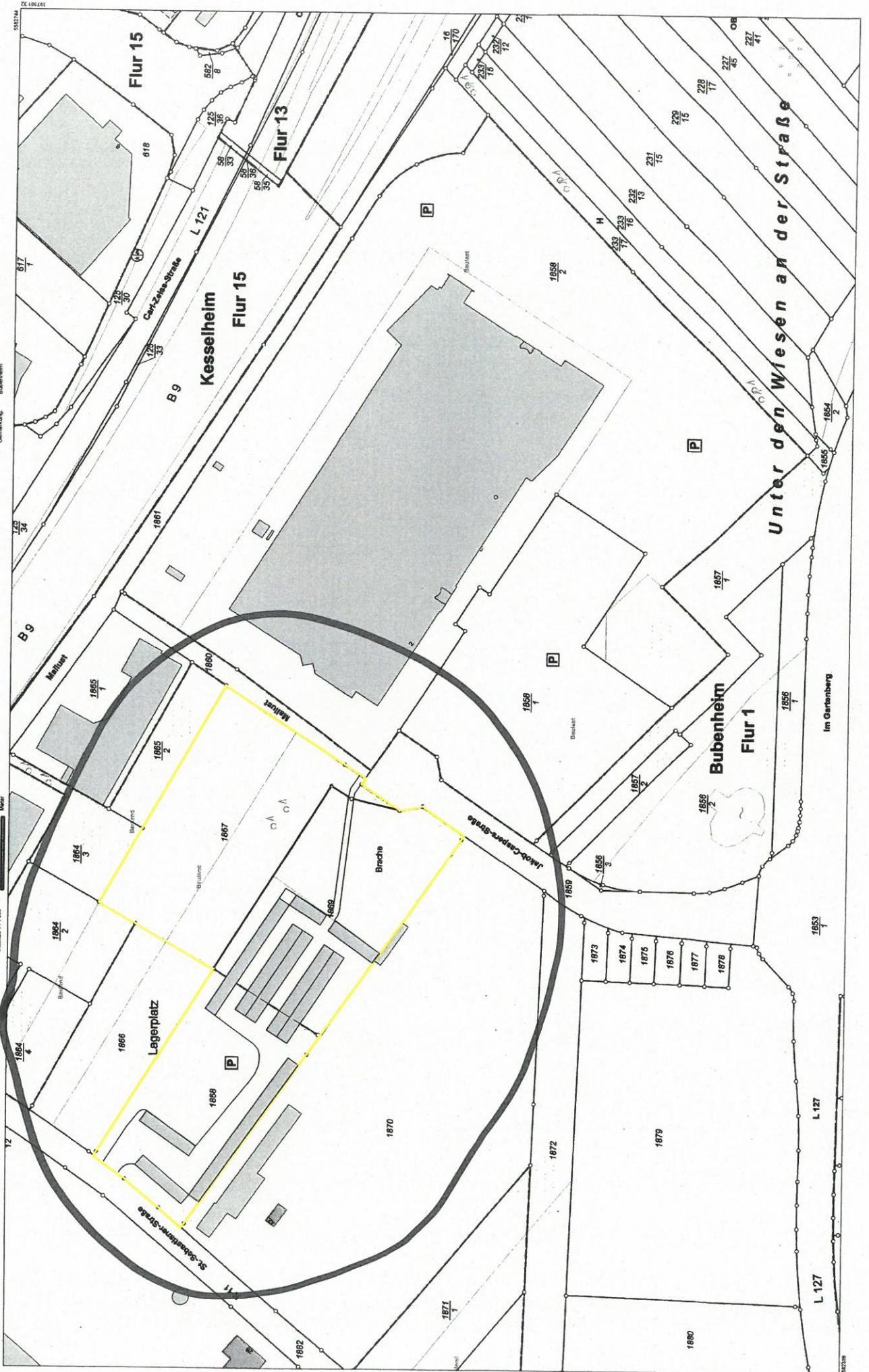



# Stadtverwaltung Koblenz

-- nur für den internen Gebrauch --

P0832700

NRA61X007

Gemarkung:

Flur :

Flurstück :

ungefährer Maßstab: 1 : 2000

23.05.2018

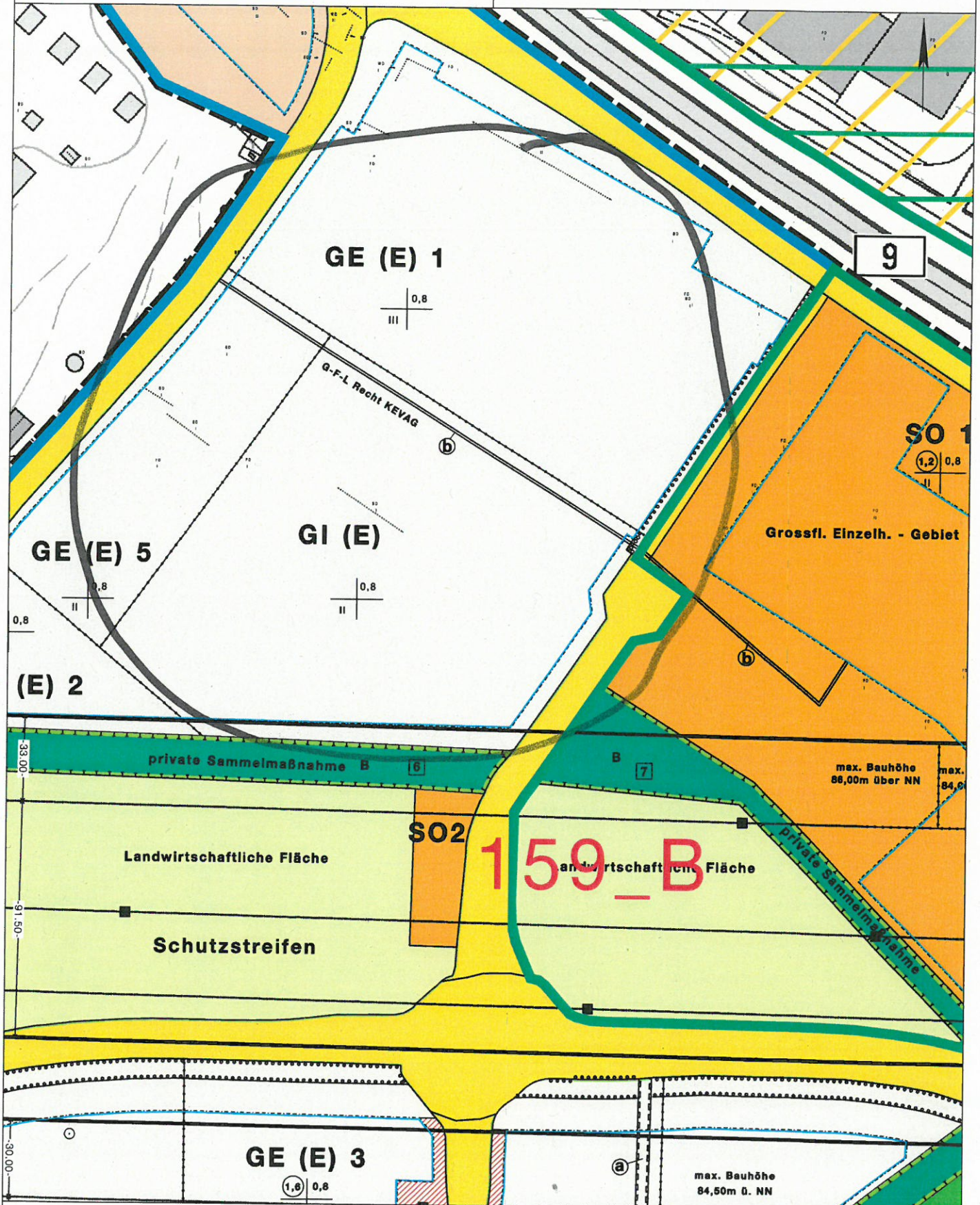

Basiskarte: Liegenschaftskarte der Vermessungs- und Katasterverwaltung. - Die Geschossangaben entsprechen nicht der Definition Vollgeschoss nach Landesbauordnung. Vervielfältigungen für eigene, nicht gewerbliche Zwecke zugelassen. Vervielfältigungen für andere Zwecke, Veröffentlichungen oder deren Weitergabe an Dritte nur mit Genehmigung.



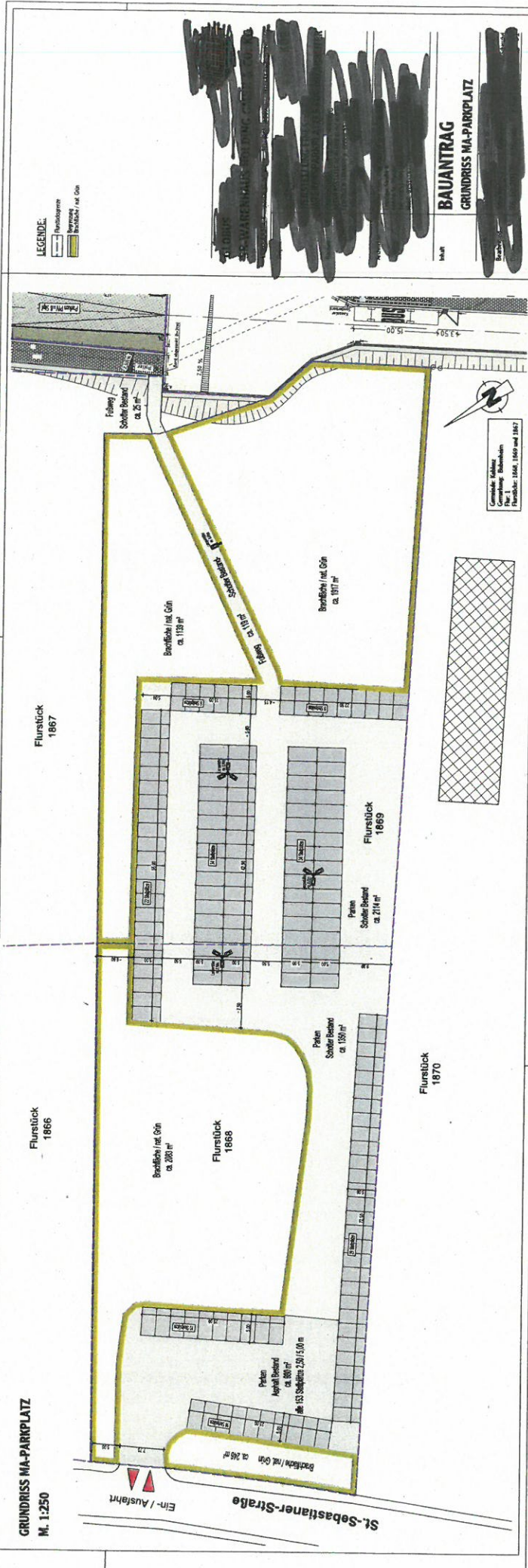

GRUNDRISS MA-PARKPLATZ  
M. 1:250

Flurstück 1866

Flurstück 1867

Flurstück 1870

Beruflich / nat. Grün  
ca. 203 m<sup>2</sup>

Flurstück 1868

Parken  
Anzahl Bestand  
ca. 80 m<sup>2</sup>  
alle 13,3 Stoppmeter 2,50 x 5,00 m

Beruflich / nat. Grün  
ca. 266 m<sup>2</sup>

Beruflich / nat. Grün  
ca. 119 m<sup>2</sup>

Beruflich / nat. Grün  
ca. 107 m<sup>2</sup>

Parken  
Stadel-Bestand  
ca. 217 m<sup>2</sup>

Flurstück 1869

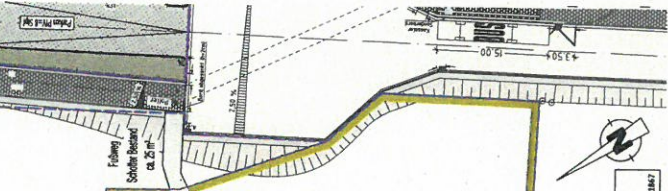

LEGENDE:

- Flurstücksgrenze
- Beruflich / nat. Grün

BAUANTRAG  
GRUNDRISS MA-PARKPLATZ

Maßstab

Beruflich / nat. Grün

Gemeinsame Maßlinie  
Stichtung: Einheitsmaßen  
Planmaßstab: 1:500, 1:500 und 1:500

Blatt 10/11