

**Stadtverwaltung Koblenz**  
 -- nur für den internen Gebrauch --

P0155089

NRA14A1141

Gemarkung: Moselweiß

Flur : 2

23.05.2018

Flurstück : 28/10

ungefährer Maßstab: 1 : 500

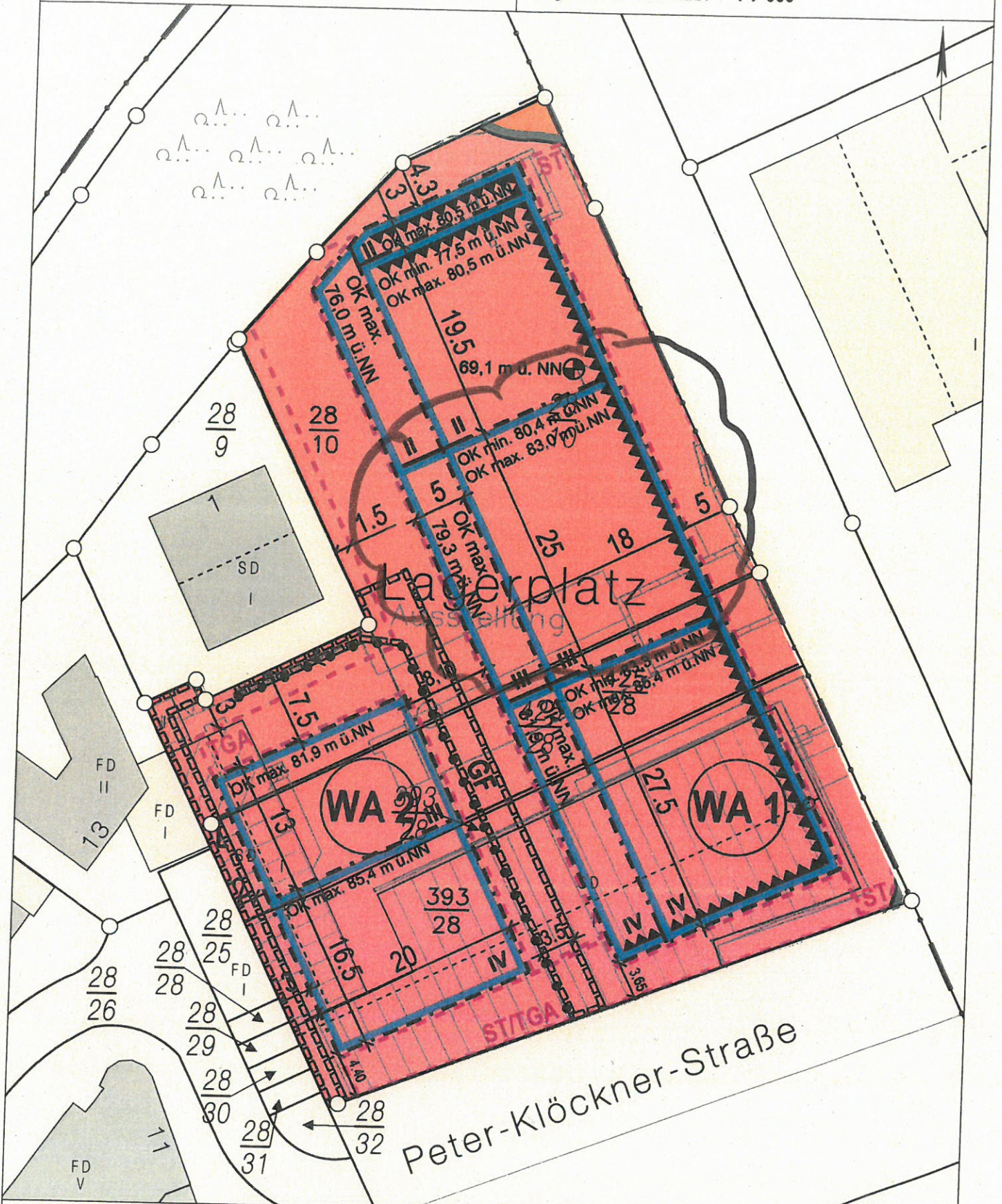

Basiskarte: Liegenschaftskarte der Vermessungs- und Katastrverwaltung. - Die Geschossangaben entsprechen nicht der Definition Vollgeschoss nach Landesbauordnung. Vervielfältigungen für eigene, nicht gewerbliche Zwecke zugelassen. Vervielfältigungen für andere Zwecke, Veröffentlichungen oder deren Weitergabe an Dritte nur mit Genehmigung.

# Auszug aus den Geobasisinformationen

Liegenschaftskarte



Rheinland-Pfalz

VERMESSUNGS- UND  
KATASTERAMT  
OSTEUFEL-HUNSRÜCK

Bauaufsicht

Eng.: 20. Feb. 2018

Hergestellt am 19.07.2017

Flurstück: 28/10  
Flur: 2  
Gemarkung: Moselweiß

Gemeinde: Koblenz  
Landkreis: Stadt Koblenz

Am Wasserturm 5a  
56727 Mayen

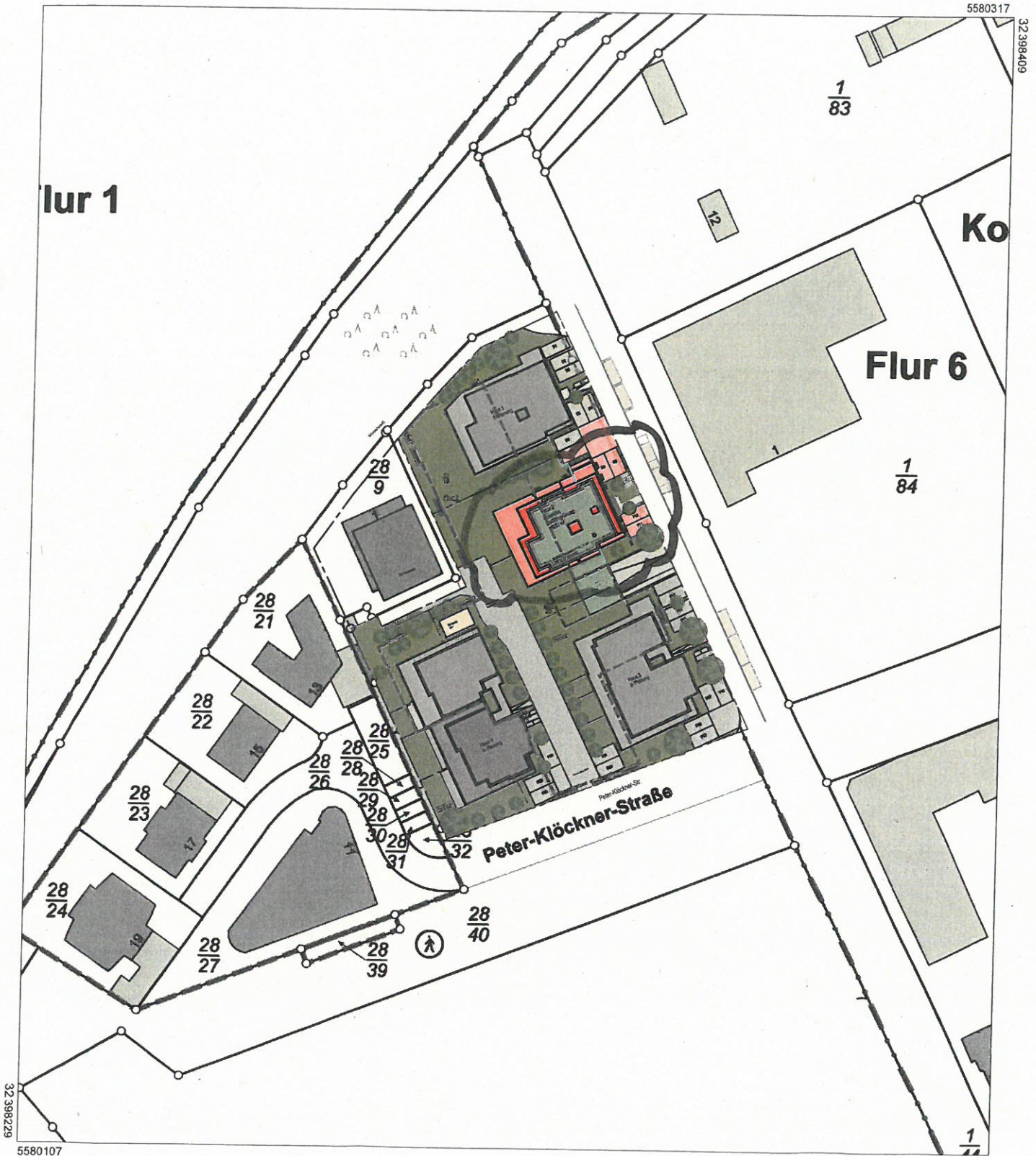

5580107

Maßstab 1 : 1 000

0 10 20 30 Meter

Vervielfältigungen für eigene Zwecke sind zugelassen. Eine unmittelbare oder mittelbare Vermarktung, Umwandlung oder Veröffentlichung der Geobasisinformationen bedarf der Zustimmung der zuständigen Vermessungs- und Katasterbehörde (§12 Landesgesetz über das amtliche Vermessungswesen).

Hergestellt durch Öffentlich best. Vermessungsingenieur Dipl.-Ing. (FH) Manfred Buchholz  
Befugnis eingeräumt am 24.11.2009 durch Landesamt für Vermessung und Geobasisinformation Rheinland-Pfalz.

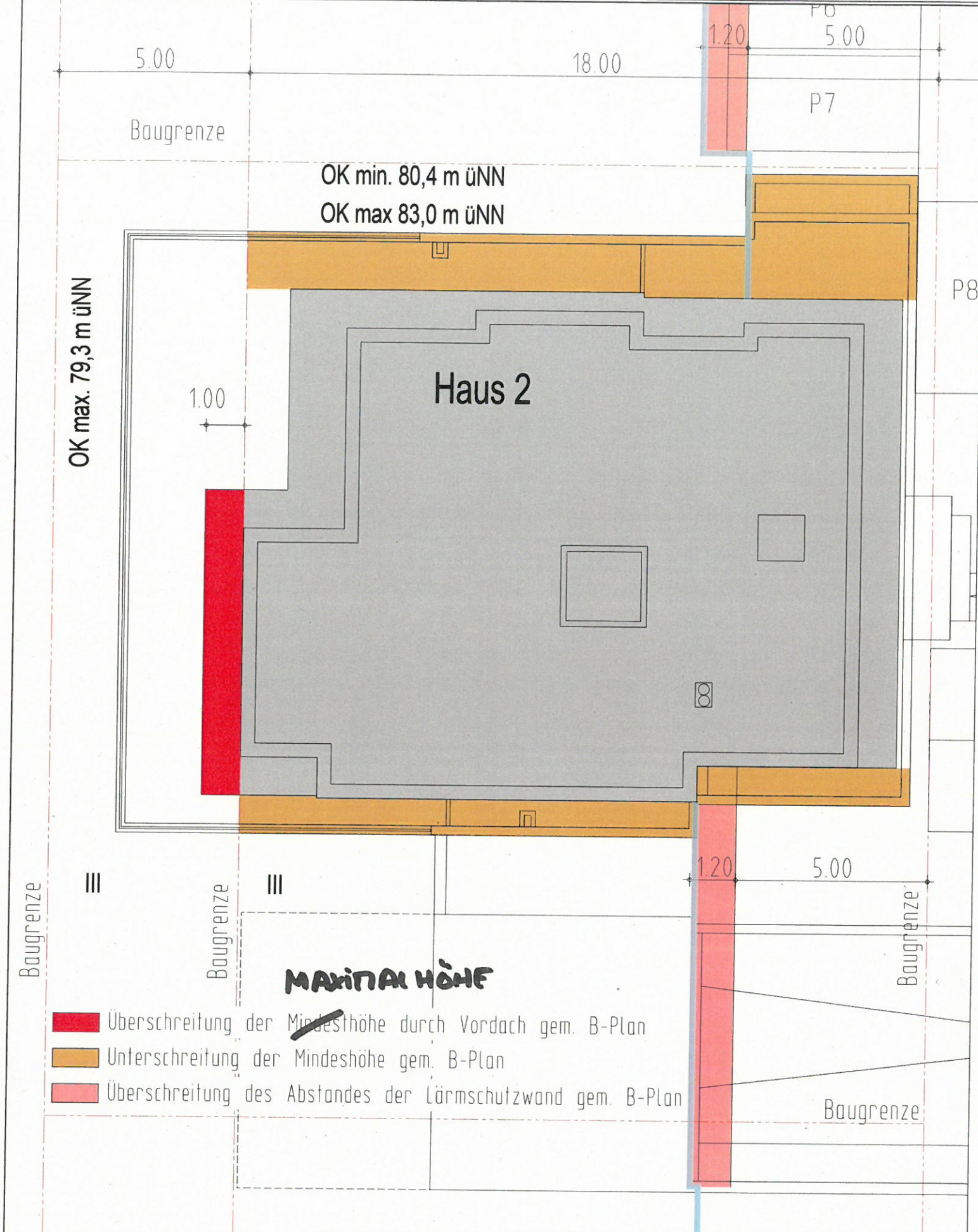

**MAXIMALE HÖHE**

- Überschreitung der ~~Mindest~~höhe durch Vordach gem. B-Plan
- Unterschreitung der Mindesthöhe gem. B-Plan
- Überschreitung des Abstandes der Lärmschutzwand gem. B-Plan

**Auszug  
FREIFLÄCHENPLAN HAUS 2**

Koblenz, 23.05.2018

Koblenz, 23.05.2018

Unterschrift Bauherr

Unterschrift Architekt

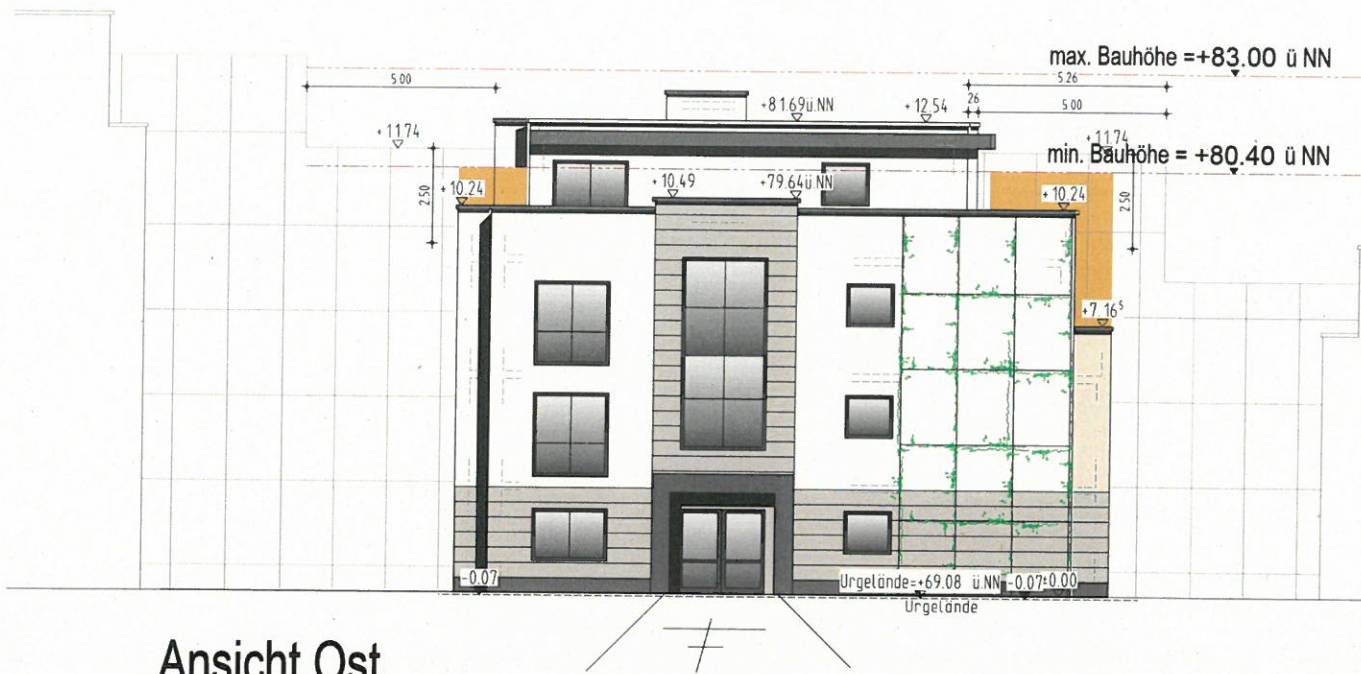

Ansicht Ost



Ansicht Süd

- Überschreitung der Mindestbauhöhe durch Vordach gem. B-Plan
- Unterschreitung der Mindesthöhe gem. B-Plan

Koblenz, 23.05.2018

Koblenz, 23.05.2018

\_\_\_\_\_  
Unterschrift Bauherr

\_\_\_\_\_  
Unterschrift Architekt

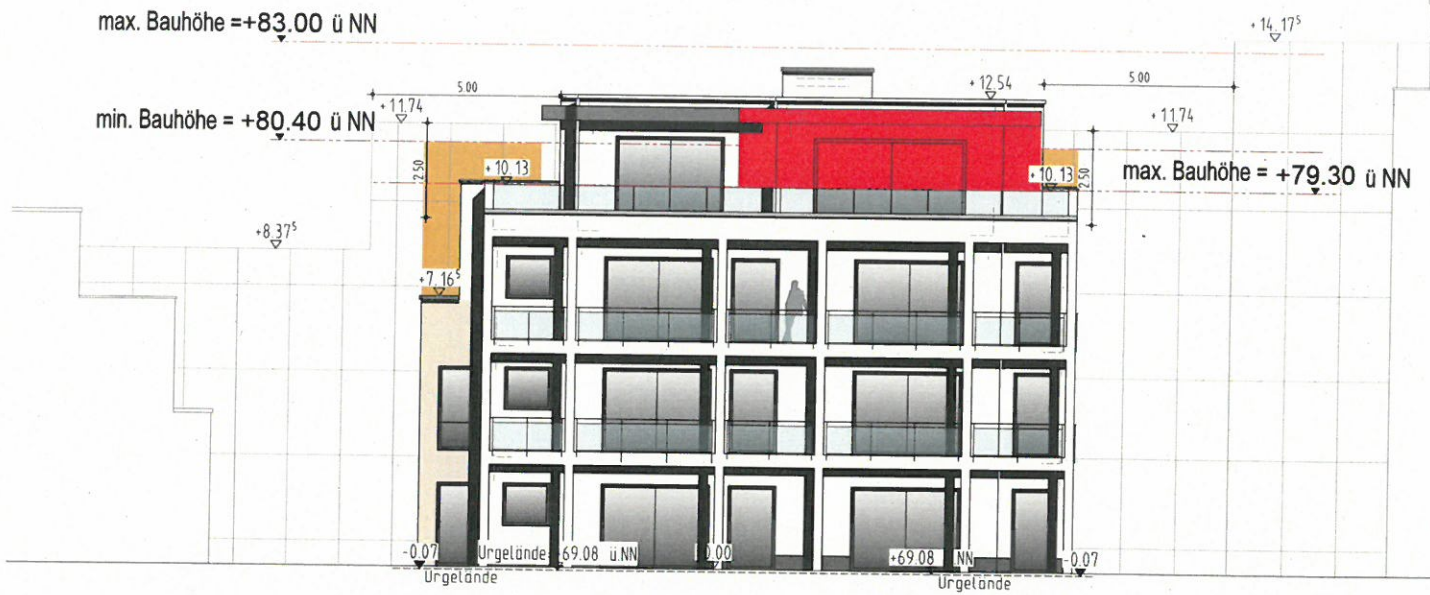

Ansicht West



Ansicht Nord

- Überschreitung der Mindestbauhöhe durch Vordach gem. B-Plan
- Unterschreitung der Mindesthöhe gem. B-Plan

Koblenz, 23.05.2018

Koblenz, 23.05.2018

\_\_\_\_\_  
Unterschrift Bauherr

\_\_\_\_\_  
Unterschrift Architekt