

Auszug aus den Geobasisinformationen

Liegenschaftskarte



Rheinland-Pfalz

VERMESSUNGS- UND
KATASTERAMT
OSTEIFEL-HUNSRÜCK

Hergestellt am 30.04.2018

Flurstück: 32/5
Flur: 5
Gemarkung: Arzheim

Gemeinde: Koblenz
Landkreis: Stadt Koblenz

Baunanfrage
Architekt Rolf Vogt Dipl.-Ing. (FH)
Unterdorfstraße 30
Tel: 0261 / 88 74 510
Fax: 0261 / 88 74 509
Am Wasserturm 5a
56077 Koblenz
56727 Mayen
Unterdorfstr. 22
08.05.2018

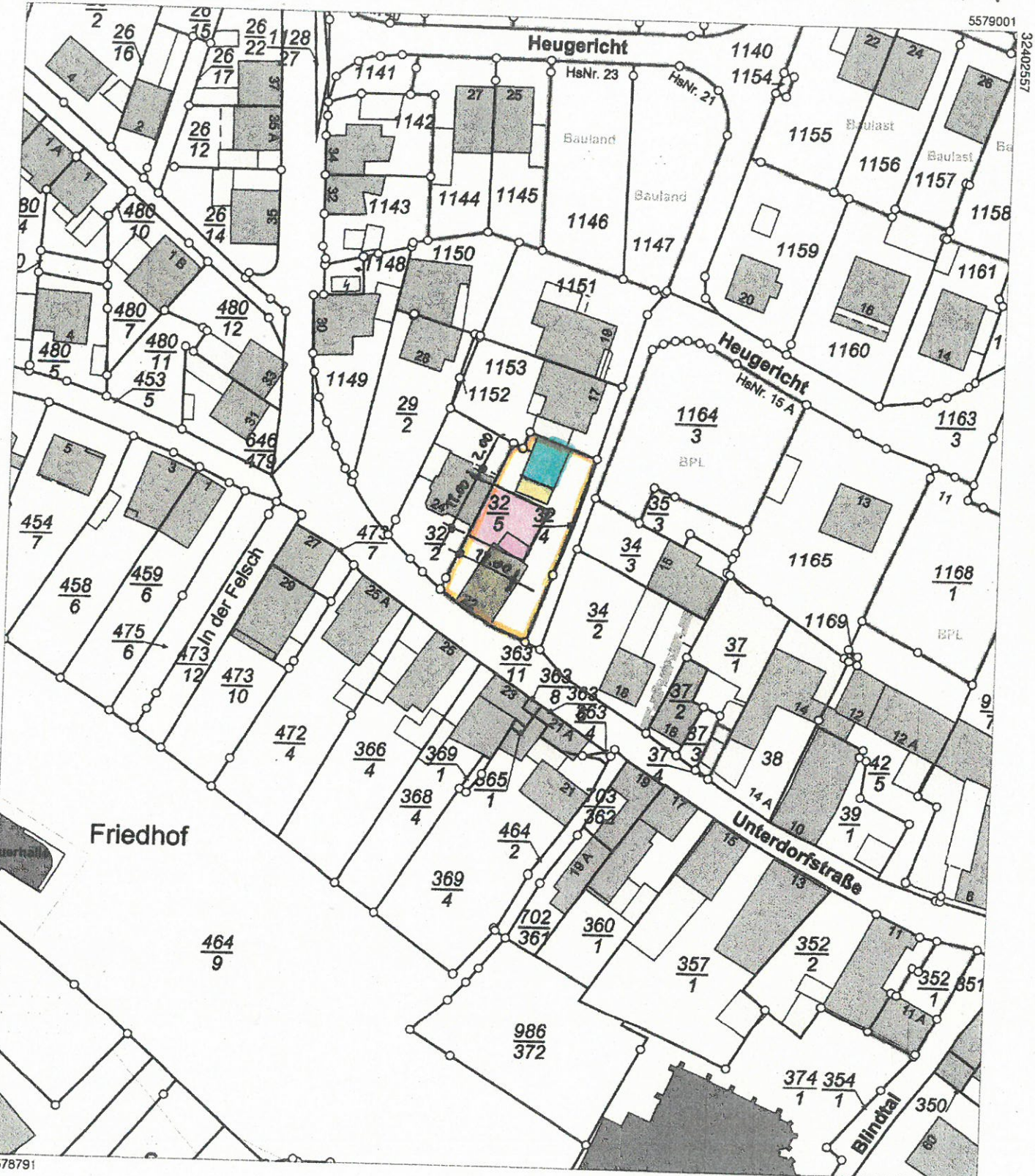

Maßstab 1 : 1 000 0 10 20 30 Meter

Vervielfältigungen für eigene Zwecke sind zugelassen. Eine unmittelbare oder mittelbare Vermarktung, Umwandlung oder Veröffentlichung der Geobasisinformationen bedarf der Zustimmung der zuständigen Vermessungs- und Katasterbehörde (§12 Landesgesetz über das amtliche Vermessungswesen).

Hergestellt durch Öffentlich best. Vermessungsingenieur Dipl.-Ing. Heinrich Grüne.
Befugnis eingeräumt am 30.12.2006 durch Landesamt für Vermessung und Geobasisinformation Rheinland-Pfalz.

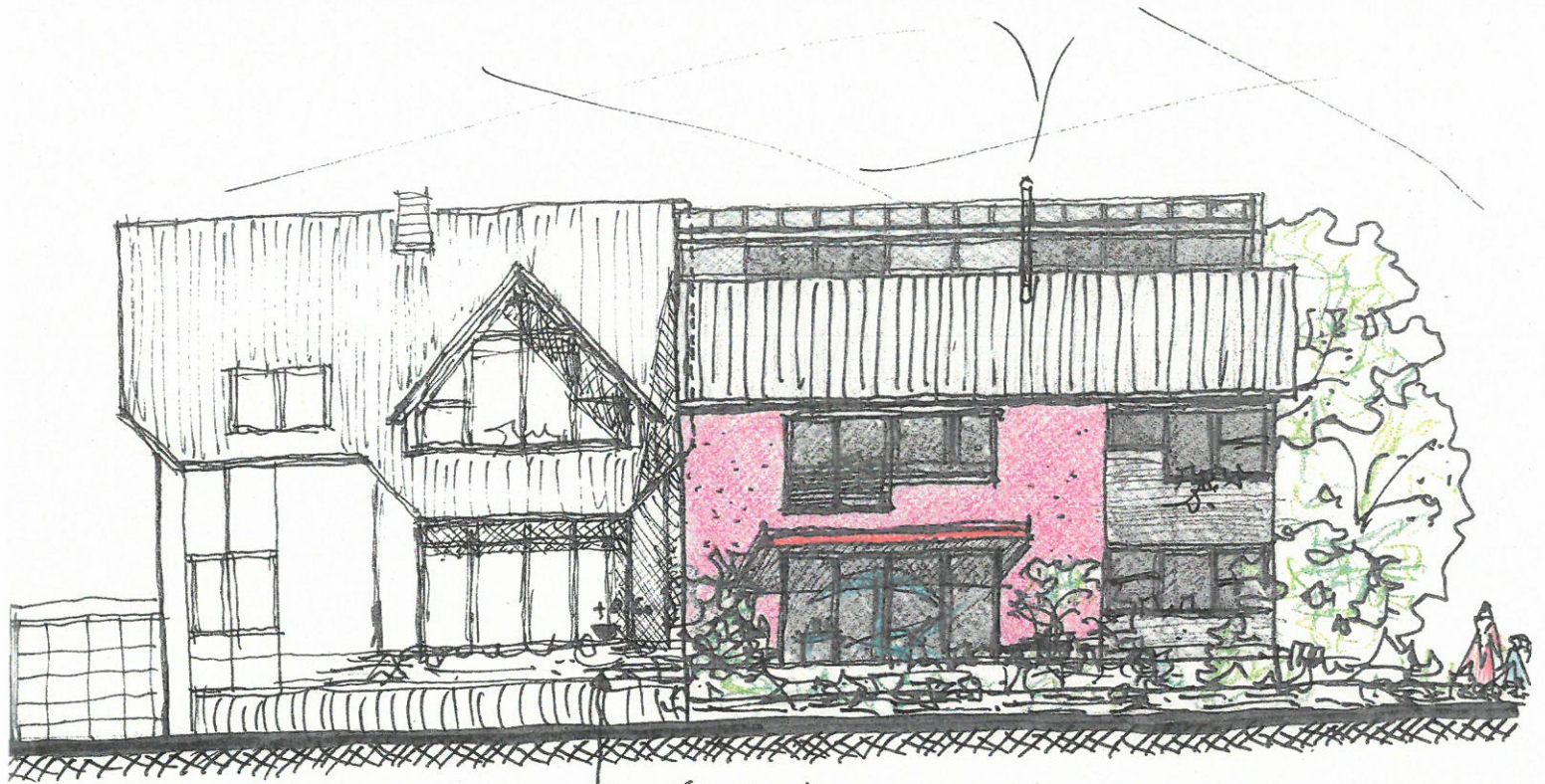

1000 (Neubau)

Haus 24
(1988)

Haus 22
(2018)

VORENTWURF - STRASSE -

R. Vogt

Architekt Rolf Vogt Dipl.-Ing. (FH) 1.1.10
 Unterdorfstraße 30 56077 Koblenz 06.09
 Tel: 0261 / 88 74 510 Fax: 0261 / 88 74 509 2011

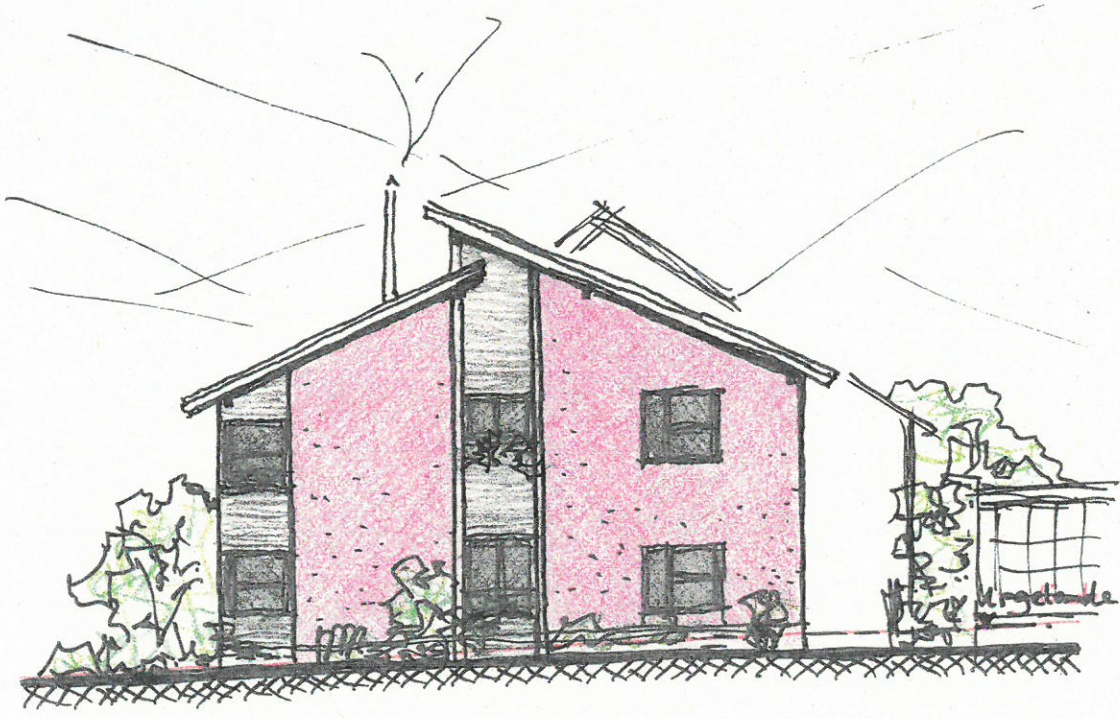

- SEITENANSICHT -
(Hengerichtet)

VORENTWURFG-giebel-

R. Vogt

Architekt Rolf Vogt Dipl.-Ing. (FH)
 Unterdorfstraße 30 56077 Koblenz
 Tel: 0261 / 88 74 510 Fax: 0261 / 88 74 509