

Auszug aus den Geobasisinformationen

Liegenschaftskarte



Rheinland-Pfalz

VERMESSUNGS- UND
KATASTERAMT
OSTEIFEL-HUNSRÜCK

Hergestellt am 21.11.2017

Flurstück: 14/75 + 14/78
Flur: 15
Gemarkung: Pfaffendorf

Gemeinde: Koblenz
Landkreis: Stadt Koblenz

Am Wasserturm 5a
56727 Mayen

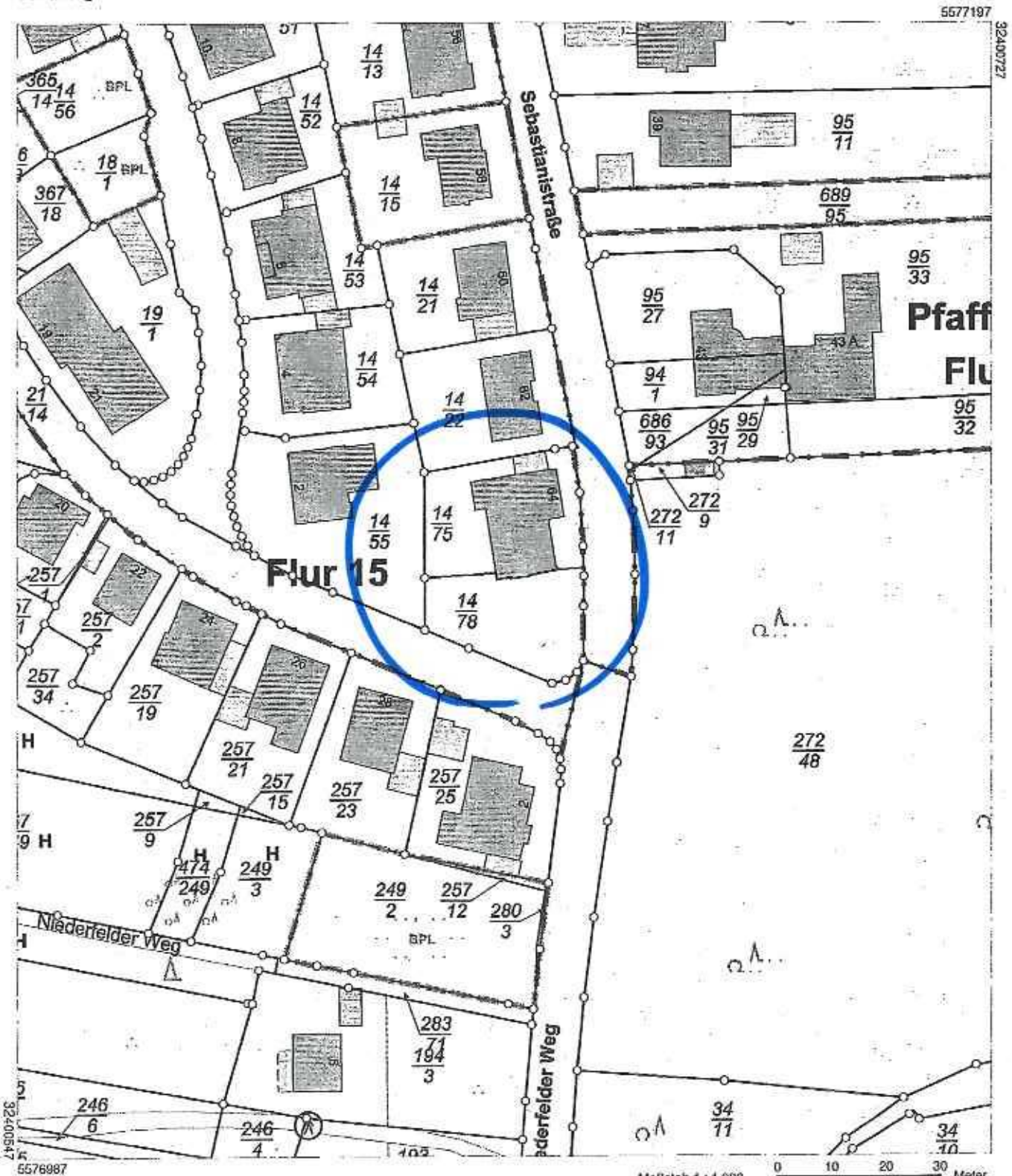

Vervielfältigungen für eigene Zwecke sind zugelassen. Eine unmittelbare oder mittelbare Vermarktung, Umwandlung oder Veröffentlichung der Geobasisinformationen bedarf der Zustimmung der zuständigen Vermessungs- und Katasterbehörde (§12 Landesgesetz über das amtliche Vermessungswesen).

Hergestellt durch Öffentlich best. Vermessungsingenieur Dipl.-Ing. Heinrich Grüno,
Befugnis eingeräumt am 30.12.2008 durch Landesamt für Vermessung und Geobasisinformation Rheinland-Pfalz.

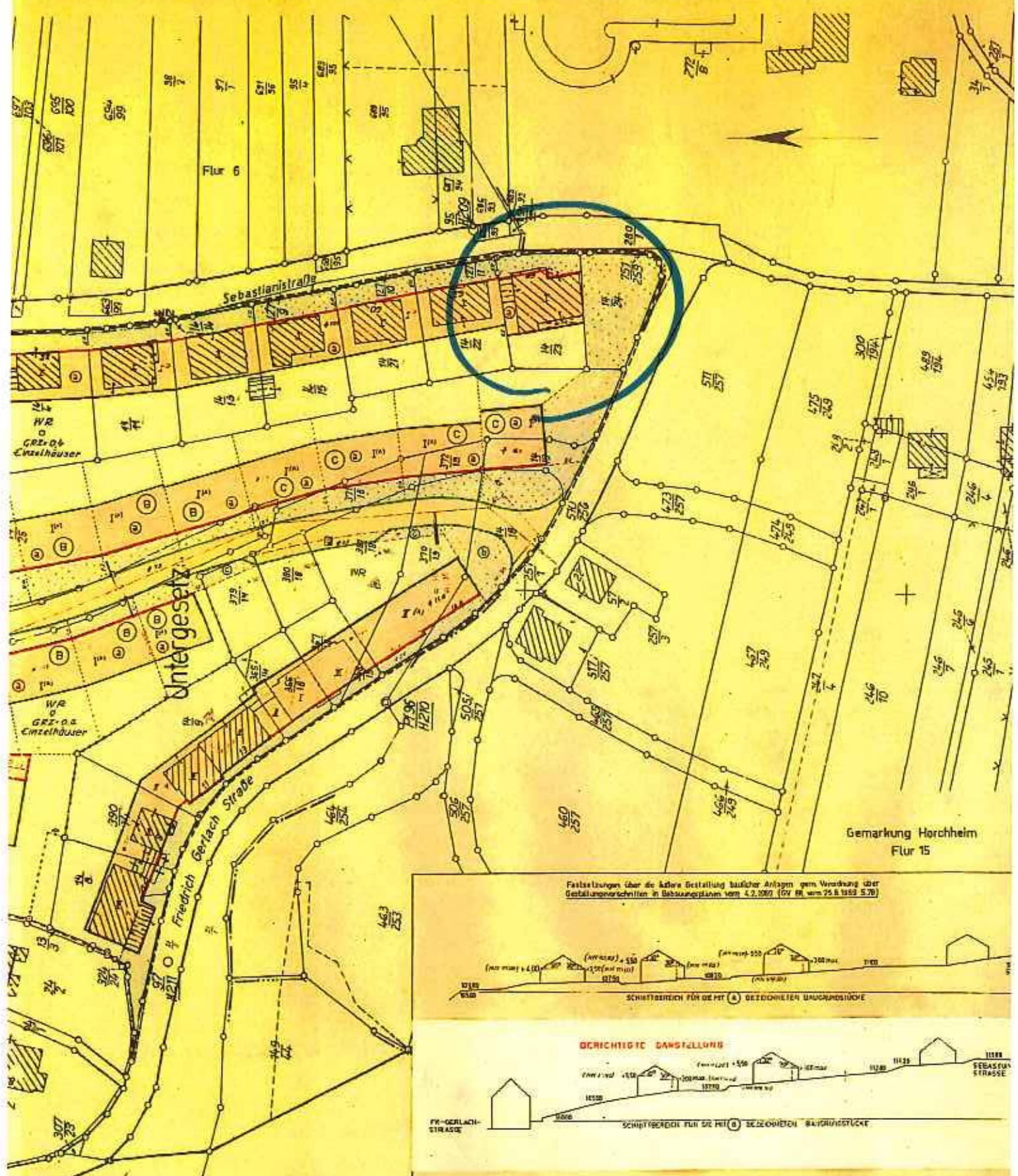

Festsetzungen über die äußere Gestaltung baulicher Anlagen gem. Verordnung über Gestaltungsrichtlinien in Bebauungsplänen vom 4.2.1987 (GV Bl. vom 25.8.1987 S.78)

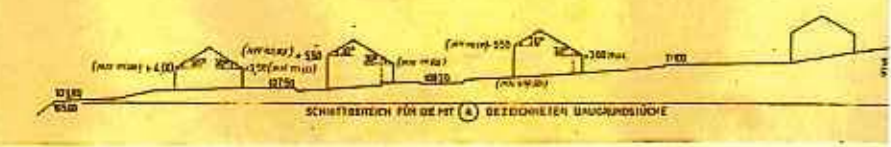

Truppenübungsplatz Koblenz
 1.18.1988
 Urbanplanung Koblenz
 1.18.1988
 nach Koblenz

- ⊠ (hatched) festgelegt (Bepflanzung als Schuttbegrünung gem. § 3 Abs. 1 Nr. 6 BImod)
- ⊙ (circle with dot) siehe Fest zum Bebauungsplan
- ⊖ (circle with minus) (B)
- ⊖ (circle with plus) (C)

Stellplatzvarianten

Variante 1

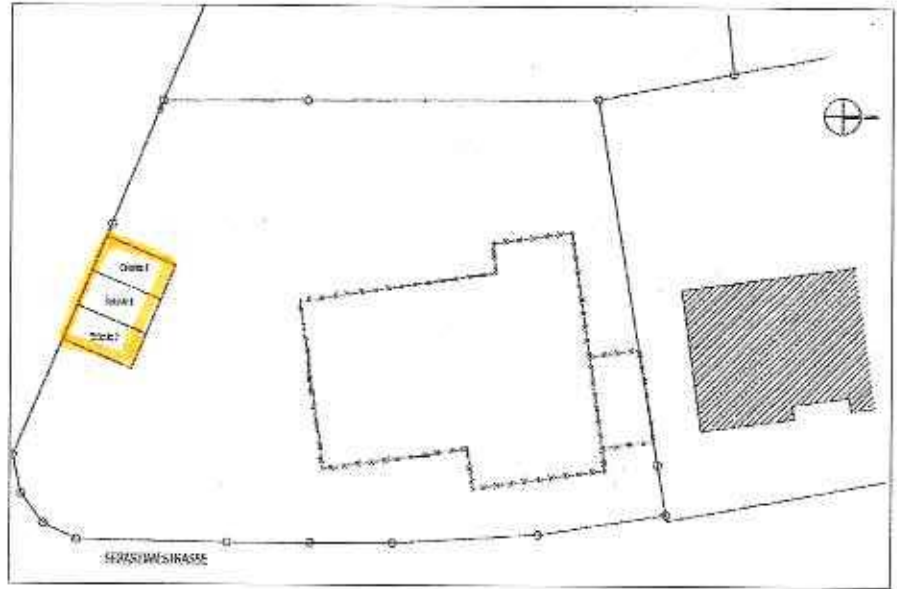

Variante 2

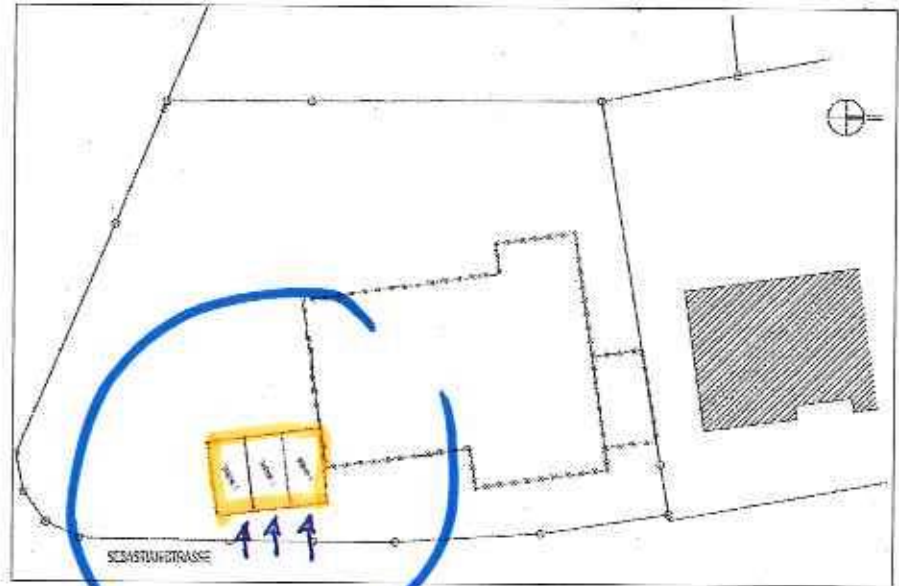

Variante 3

