

Auszug aus den Geobasisinformationen

Liegenschaftskarte



Rheinland-Pfalz

VERMESSUNGS- UND
KATASTERAMT
OSTEIFEL-HUNSRÜCK

Hergestellt am 04.05.2018

Flurstück: 131/4
Flur: 20
Gemarkung: Horchheim

Gemeinde: Koblenz
Landkreis: Stadt Koblenz

Am Wasserfurm 5a
56727 Mayen

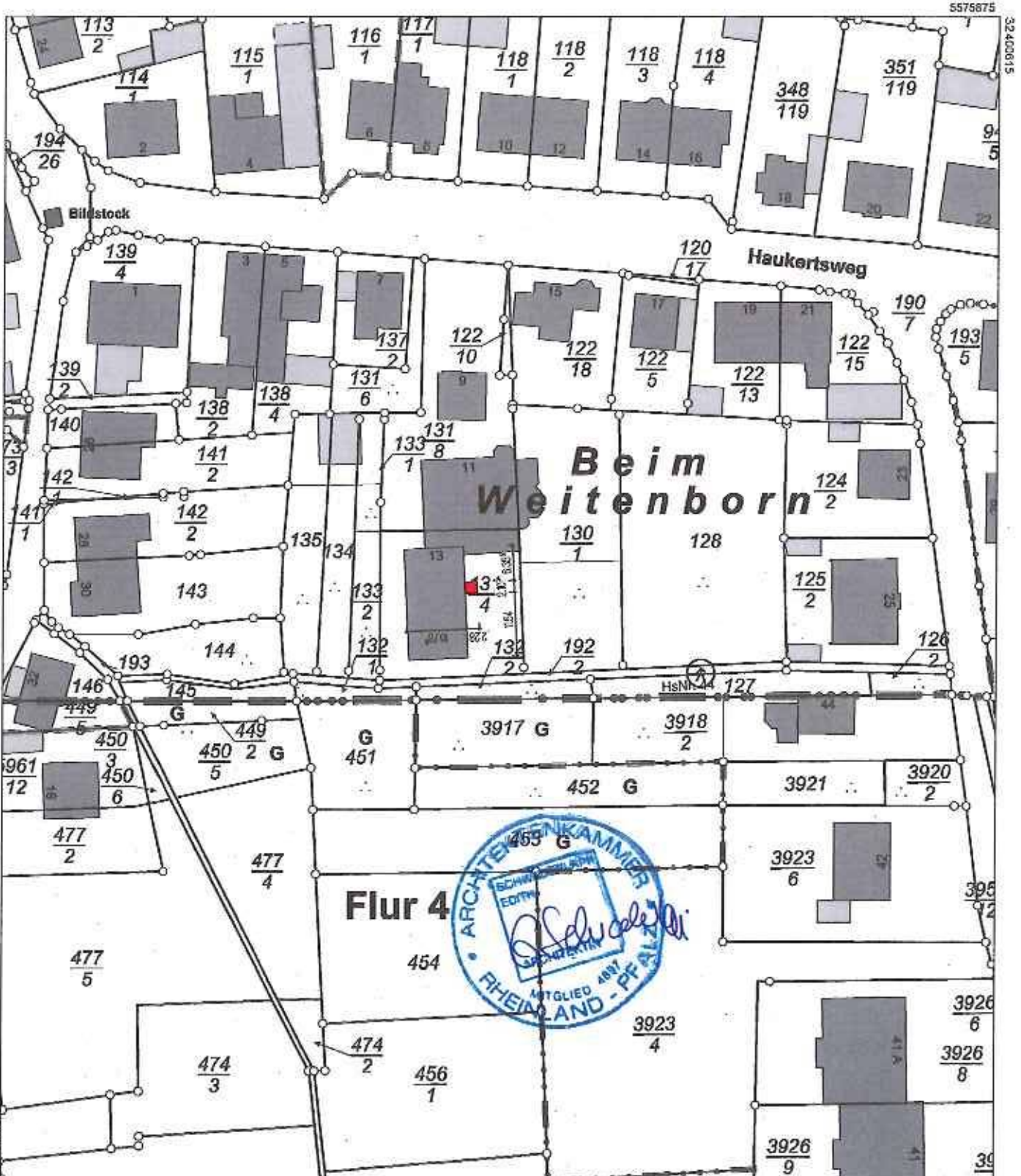

Maßstab 1 : 1 000

Vervielfältigungen für eigene Zwecke sind zugelassen. Eine unmittelbare oder mittelbare Vermarktung, Umwandlung oder Veröffentlichung der Geobasisinformationen bedarf der Zustimmung der zuständigen Vermessungs- und Katasterbehörde (§12 Landesgesetz über das amtliche Vermessungswesen).

Hergestellt durch Öffentlich best. Vermessungsingenieur Dipl.-Ing. Heinrich Grüne.
Befugnis eingeräumt am 30.12.2006 durch Landesamt für Vermessung und Geobasisinformation Rheinland-Pfalz.

Stadtverwaltung Koblenz

-- nur für den internen Gebrauch --

Gemarkung: Horchheim

Flur : 20

26.06.2018

Flurstück : 131/4

ungefährer Maßstab: 1 : 500



Basiskarte: Liegenschaftskarte der Vermessungs- und Katasterverwaltung. - Die Geschossangaben entsprechen nicht der Definition Vollgeschoss nach Landesbauordnung. Vervielfältigungen für eigene, nicht gewerbliche Zwecke zugelassen. Vervielfältigungen für andere Zwecke, Veröffentlichungen oder deren Weitergabe an Dritte nur mit Genehmigung.

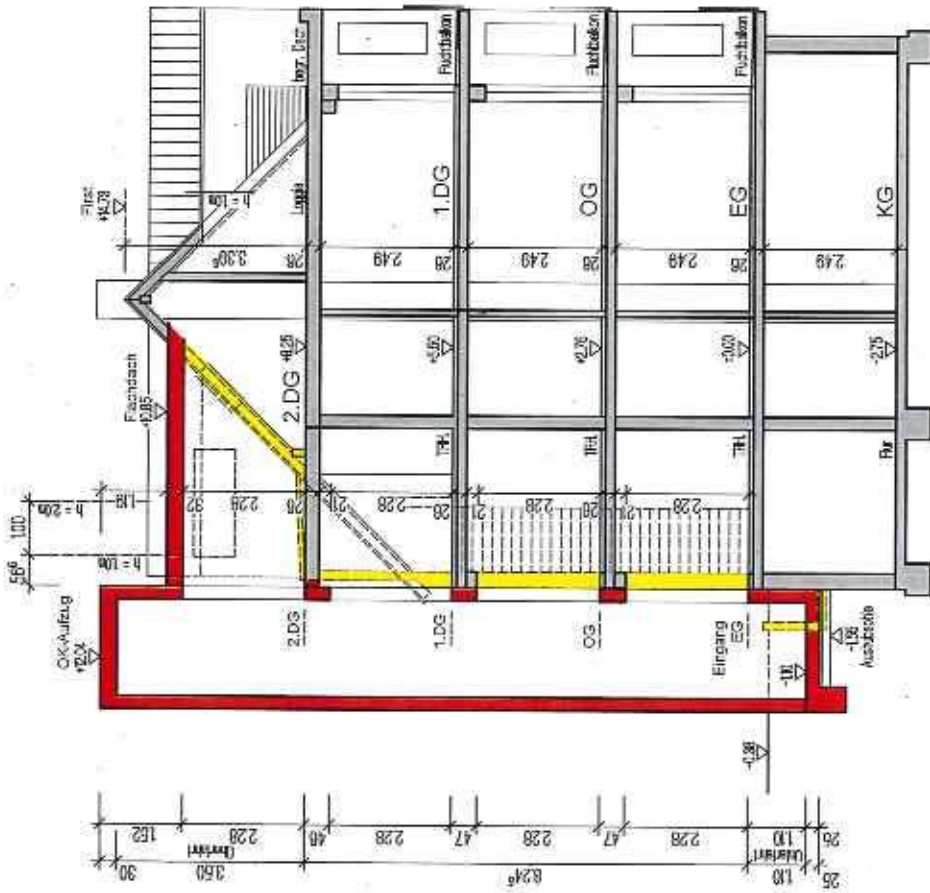

Schnitt

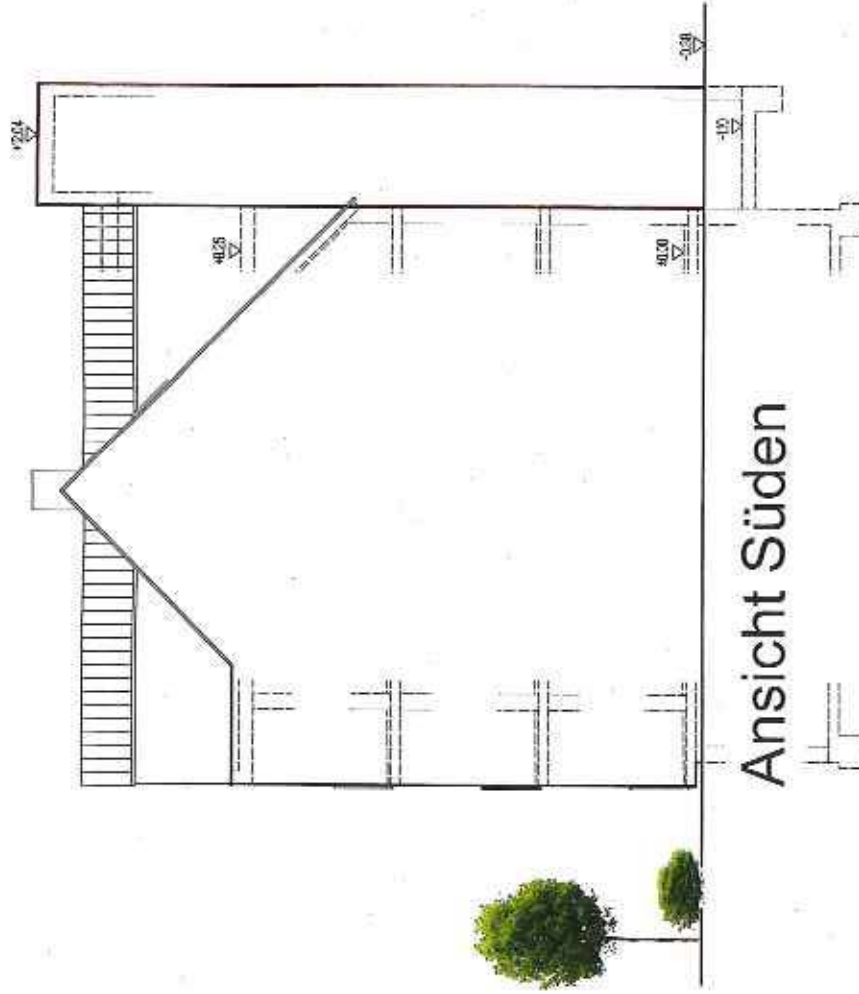

Ansicht Süden

Amt für Brand- und
 Katastrophenschutz
 29. Juni 2018
 geprüft

BAUANTRAG



Architektin Edith Schwiderlapp
 Osterfeldsrasse 15b, 56235 Ransbach-Baumbach
 BAUFERT 1

PROJEKT	Arbeu eines Aufzuges	BLATTNR.	6
HAUPTVERTRÄGER	Haukersweg 13, 56076 Koblenz	MASSSTAB	1:100
BAUHER			
OBJEKTBESCHREIBUNG	Schnitt, Ansicht Süden		



Ansicht Westen

Orsten

Amt für Brand- und
 Katastrophenschutz
 29. Juni 2018
 geprüft

	
BAUANTRAG Architektin Edith Schwabe-Lapp Osterfeldstrasse 155, 56235 Ransbach-Baumbach	
PROJEKT	Anbau eines Aufzuges Heukertsweg 13, 56078 Koblenz
BLATT Nr.	7
BAUWERK	29. Juni 2018 <i>Edith Schwabe-Lapp</i>
BAUFELE	100
Ansicht Westen	