

Auszug aus den Geobasisinformationen

Liegenschaftskarte



Rheinland-Pfalz

VERMESSUNGS- UND
KATASTERAMT
OSTEIFEL-HUNSROCK

Hergestellt am 02.10.2017

Flurstück: 1033
Flur: 6
Gemarkung: Arzheim

Gemeinde: Koblenz
Landkreis: Stadt Koblenz

Am Wasserturm 5a
56727 Mayen

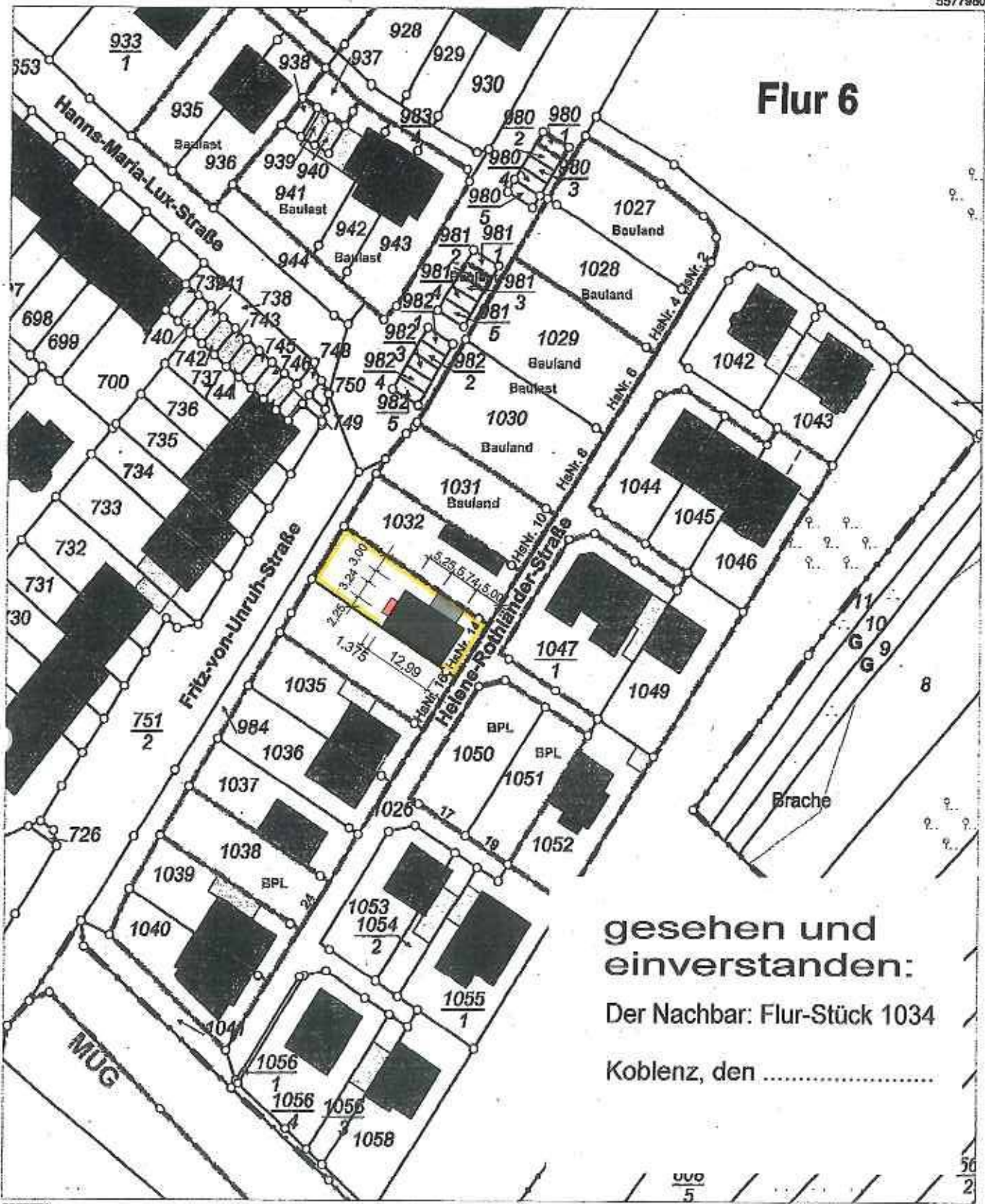

**gesehen und
einverstanden:**

Der Nachbar: Flur-Stück 1034

Koblenz, den

Maßstab 1 : 1 000
0 10 20 30 Meter

Vervielfältigungen für eigene Zwecke sind zugelassen. Eine unmittelbare oder mittelbare Vermarktung, Umwandlung oder Veröffentlichung der Geobasisinformationen bedarf der Zustimmung der zuständigen Vermessungs- und Katasterbehörde (§12 Landesgesetz über das amtliche Vermessungswesen).

Hergestellt durch das Vermessungs- und Katasteramt Ost-eifel-Hunsrück

Stadtverwaltung Koblenz
 -- nur für den internen Gebrauch --

k6303m2

NRA14A1142

Gemarkung: Arzheim

Flur : 6

Flurstück : 1033

ungefährer Maßstab: 1 : 500

28.11.2017

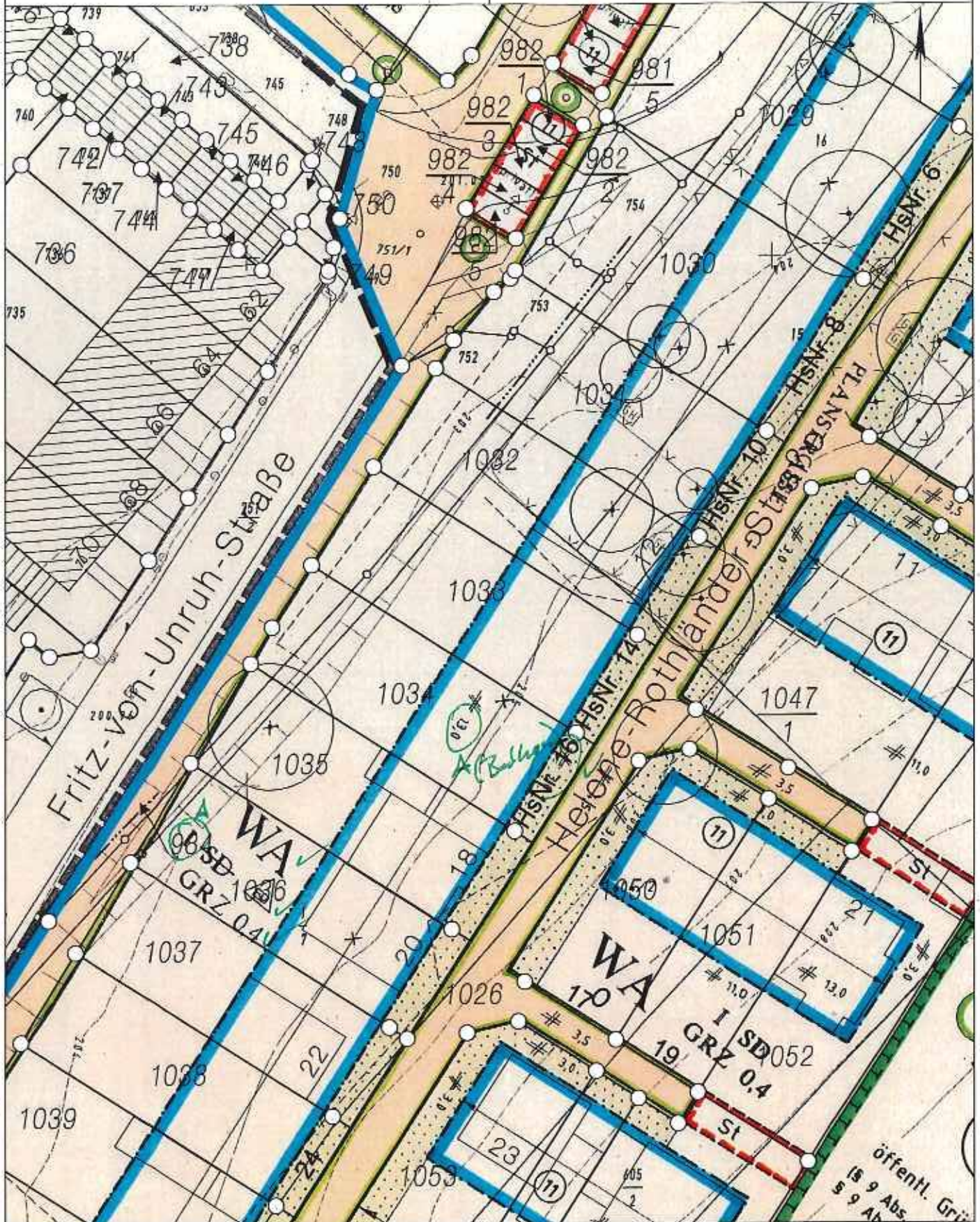

Basiskarte: Liegenschaftskarte der Vermessungs- und Katasterverwaltung. - Die Geschossangaben entsprechen nicht der Definition Vollgeschoss nach Landesbauordnung. Vervielfältigungen für eigene, nicht gewerbliche Zwecke zugelassen. Vervielfältigungen für andere Zwecke, Veröffentlichungen oder deren Weitergabe an Dritte nur mit Genehmigung.

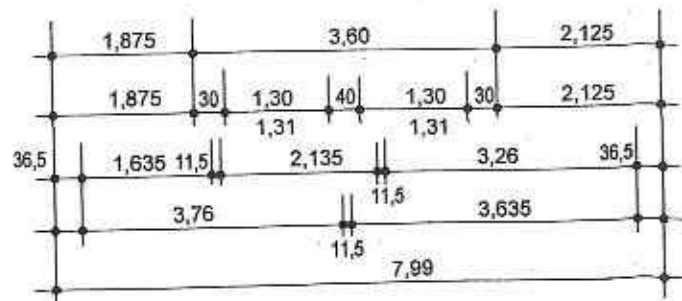
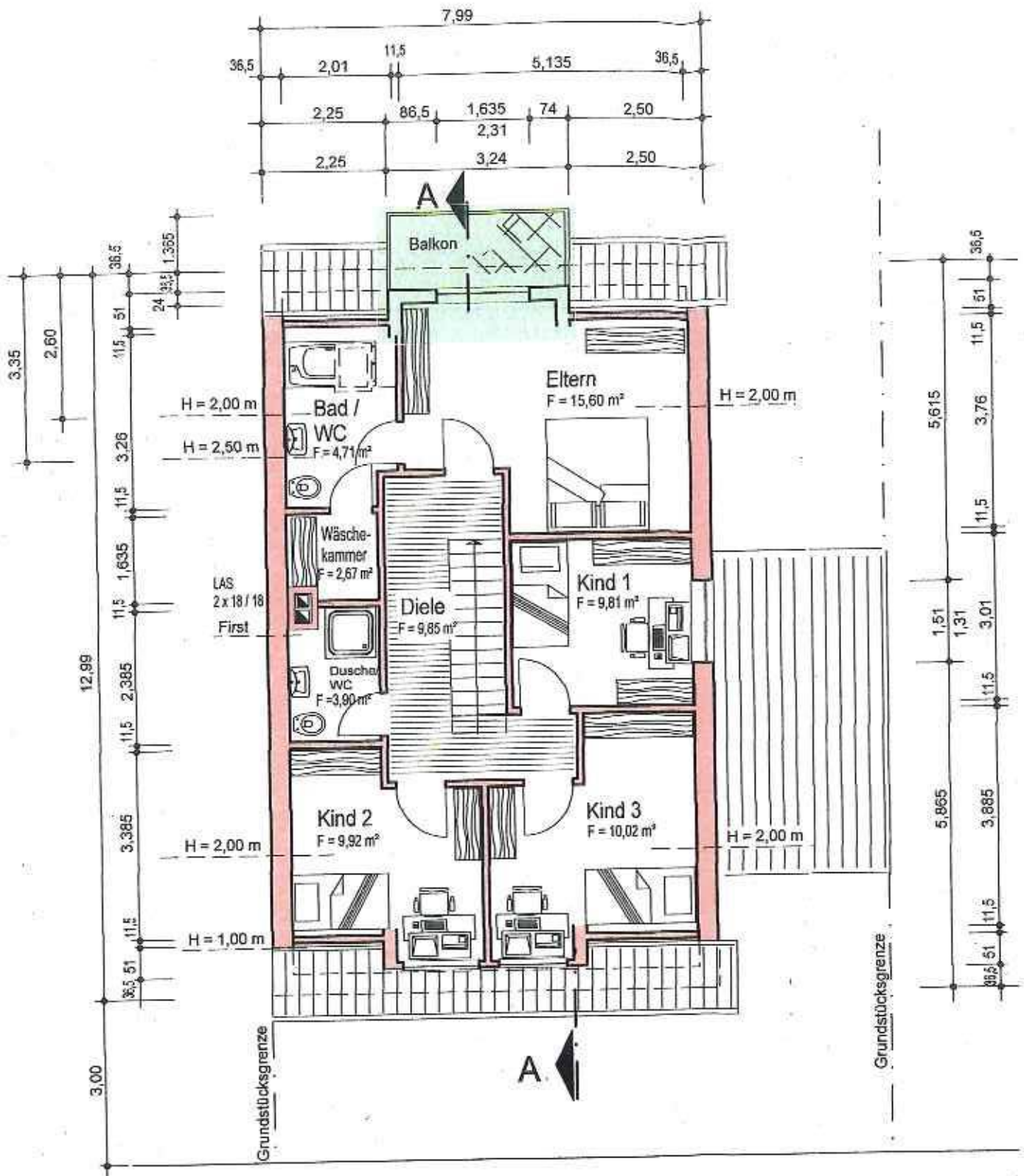

Dachgeschoß

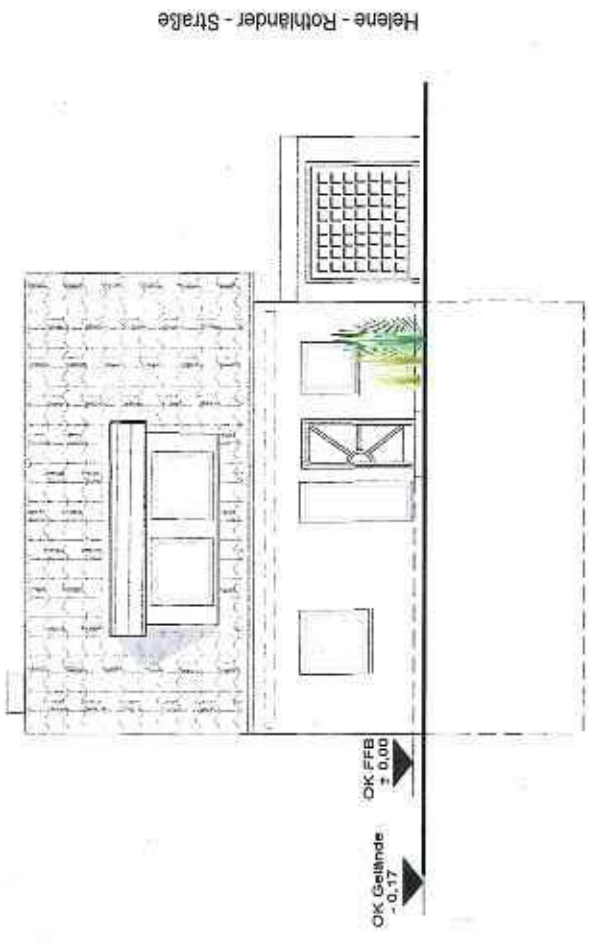

Straßenansicht

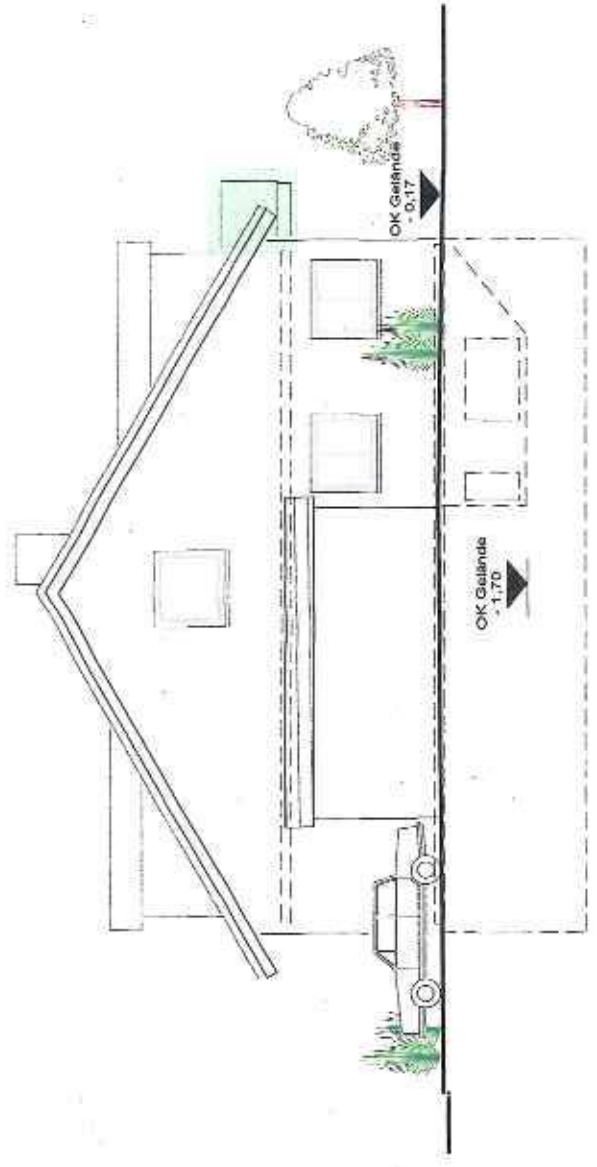

Seitenansicht (Garage)

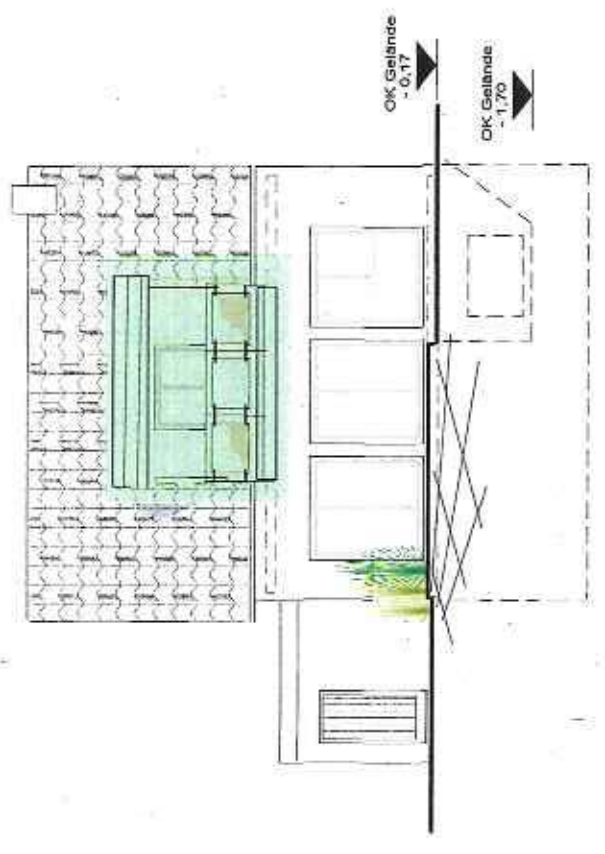

Rückansicht

-  Änderung
-  Genehmigt Bauantrag
- AZ 03097 - 17

gesehen und einverstanden:
 Der Nachbar: Flur-Stück 1034
 Koblenz, den

Ansichten	
PROJEKT: Einrichtung eines Balkons im Dachgeschoß Helene-Rothländer-Straße 14, 56077 Koblenz	
BAUHER: n.z.	Maßstab: 1:100
Der Bauherr: Koblenz, den 12.06.2018	Der Entwurfsverfasser: Koblenz, den 12.06.2018
	