

1393

WR II

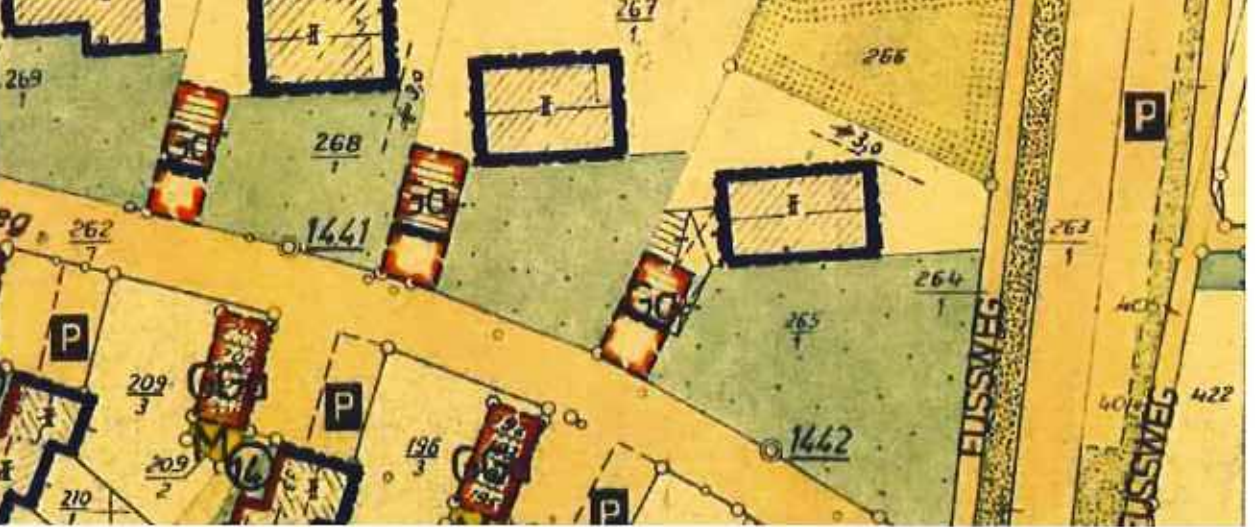
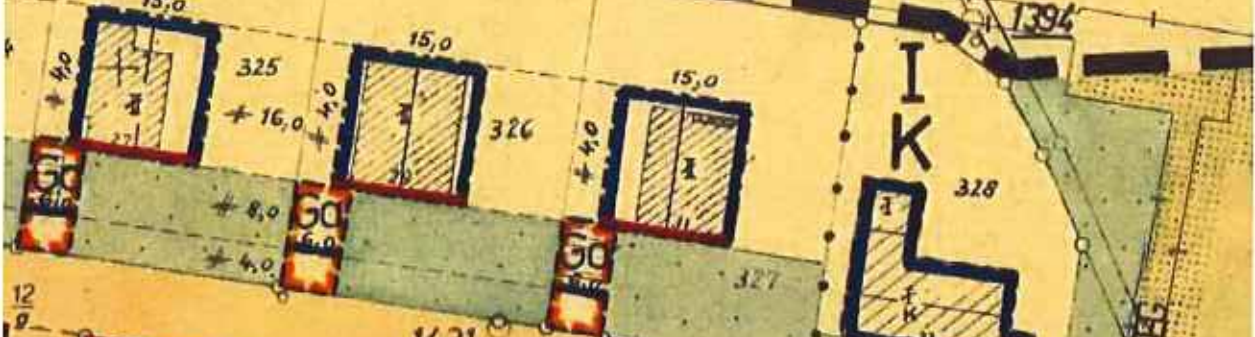

siehe Änder

FLUR 10

Ballon

Auszug aus den Geobasisinformationen

Liegenschaftskarte



Rheinland-Pfalz

VERMESSUNGS- UND
KATASTERAMT
OSTEIERFEL-HUNSRÜCK

Hergestellt am 07.05.2018

Am Wasserturm 5a
56727 Mayen

Flurstück: 288/4
Flur: 16
Gemarkung: Koblenz (1401)

Gemeinde: Koblenz
Landkreis: Stadt Koblenz

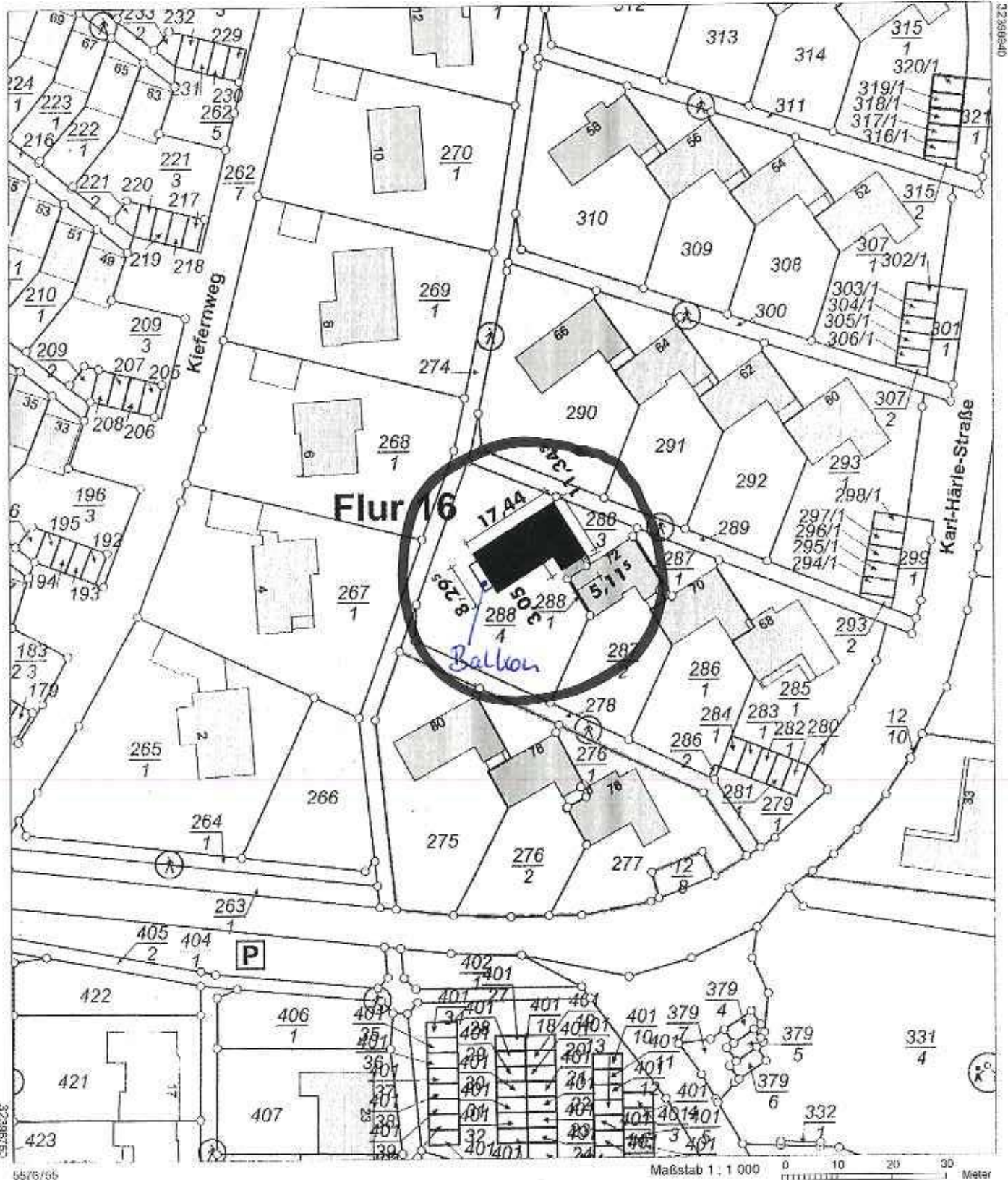

55/5/56

Maßstab 1: 1 000 0 10 20 30 Meter

Vervielfältigungen für eigene Zwecke sind zugelassen. Eine unmittelbare oder mittelbare Vermarktung, Umwandlung oder Veröffentlichung der Geobasisinformationen bedarf der Zustimmung der zuständigen Vermessungs- und Katasterbehörde (§ 12 Landesgesetz über das amtliche Vermessungswesen)

Balkon

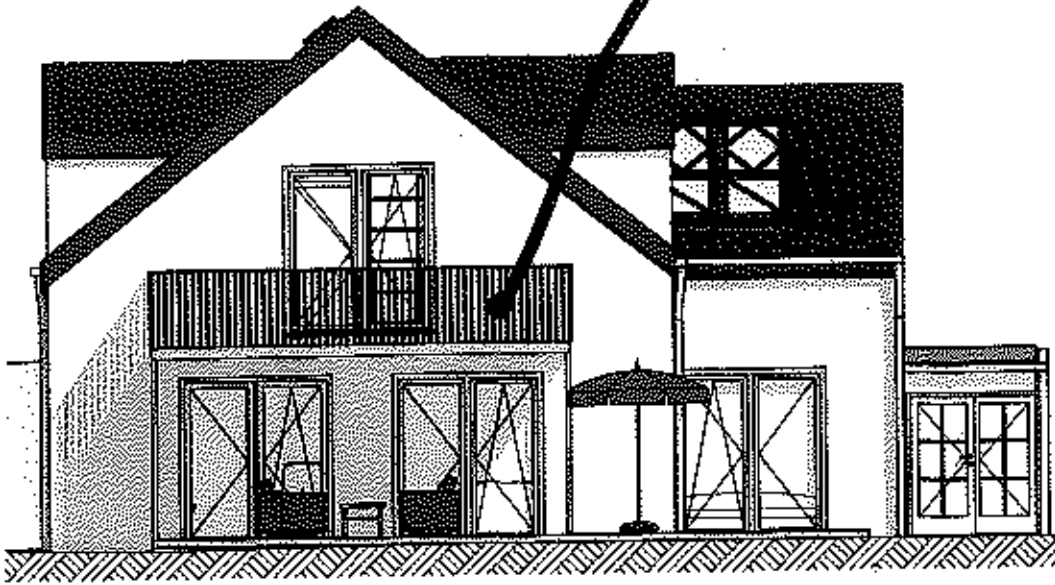

Ansicht Süd-West

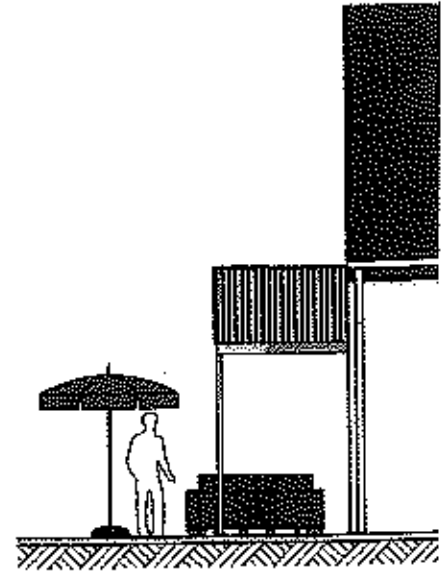

Ansicht Süd-Ost

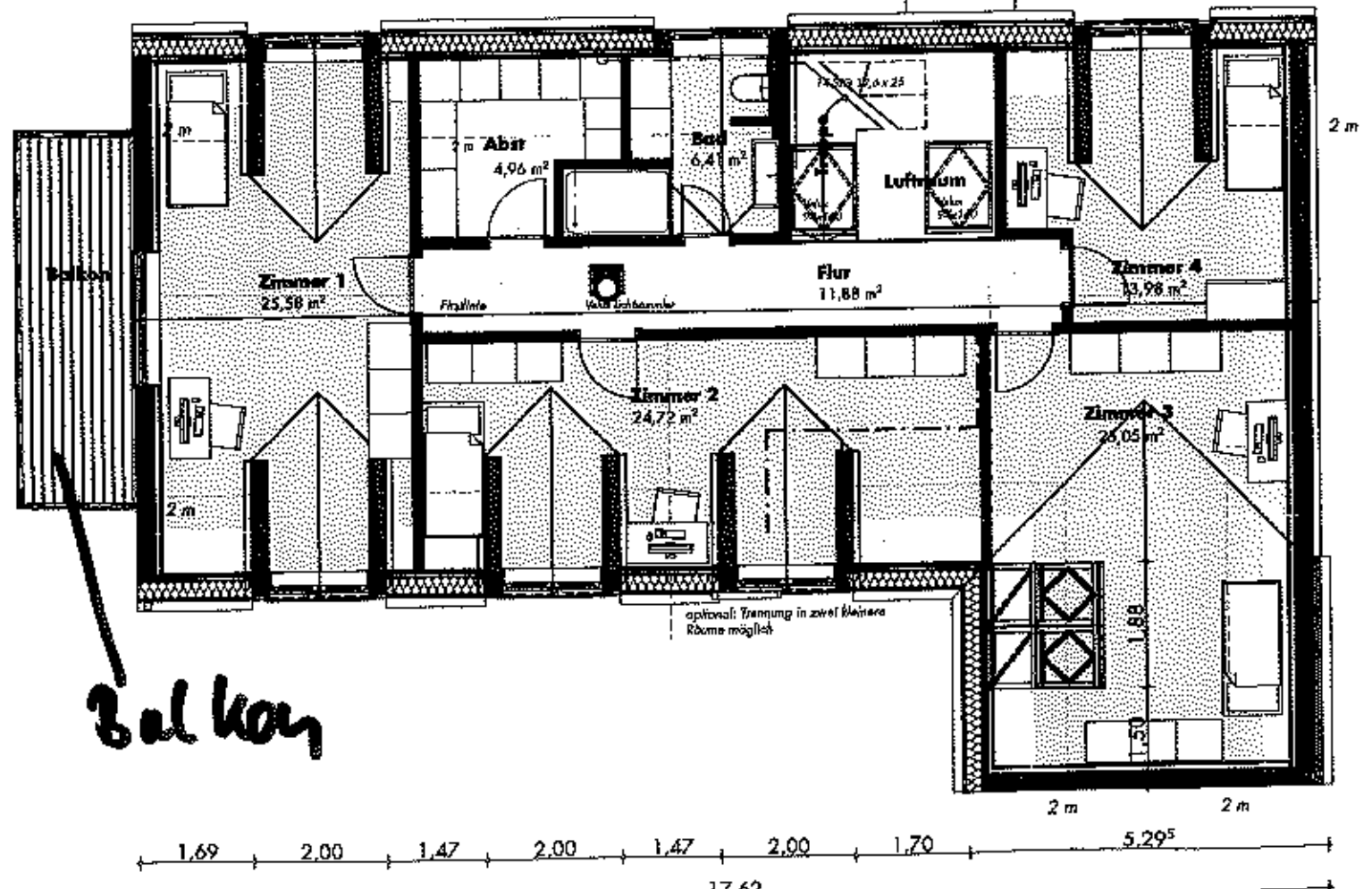
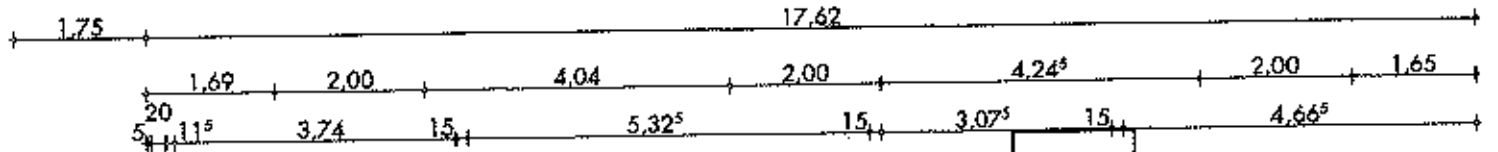

Balkon

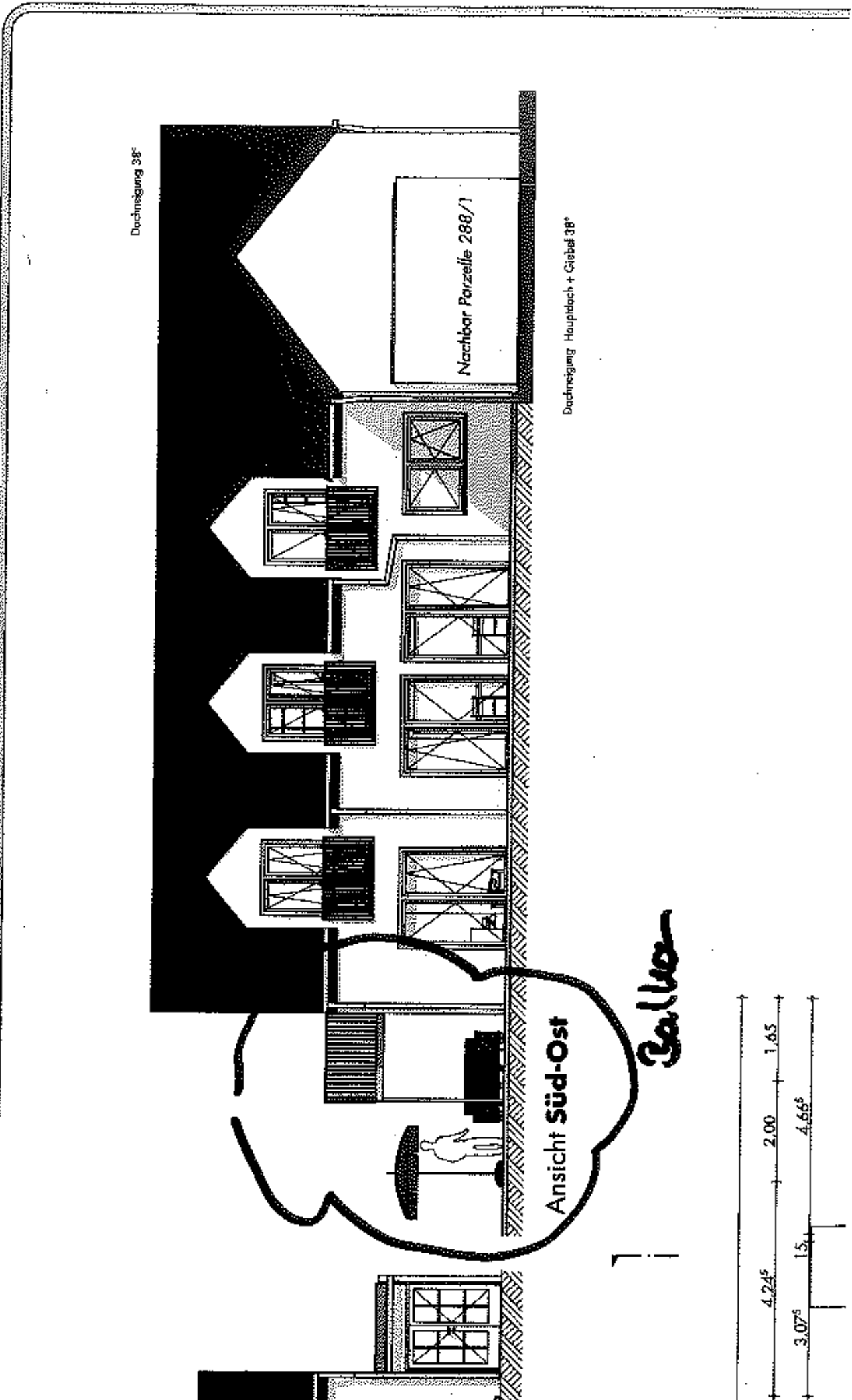

Dachneigung 38°

Nachbar Parzelle 288/1

Dachneigung Hauptdach + Giebel 38°

Ansicht Süd-Ost

Balkon

