

# Auszug aus den Geobasisinformationen

Liegenschaftskarte



Rheinland-Pfalz

VERMESSUNGS- UND  
KATASTERAMT  
OSTEIFEL-HUNSÜCK

Hergestellt am 24.04.2018

Flurstück: 11/4  
Flur: 1  
Gemarkung: Bisholder

Gemeinde: Koblenz  
Landkreis: Stadt Koblenz

Am Wasserurm 5a  
56727 Mayen

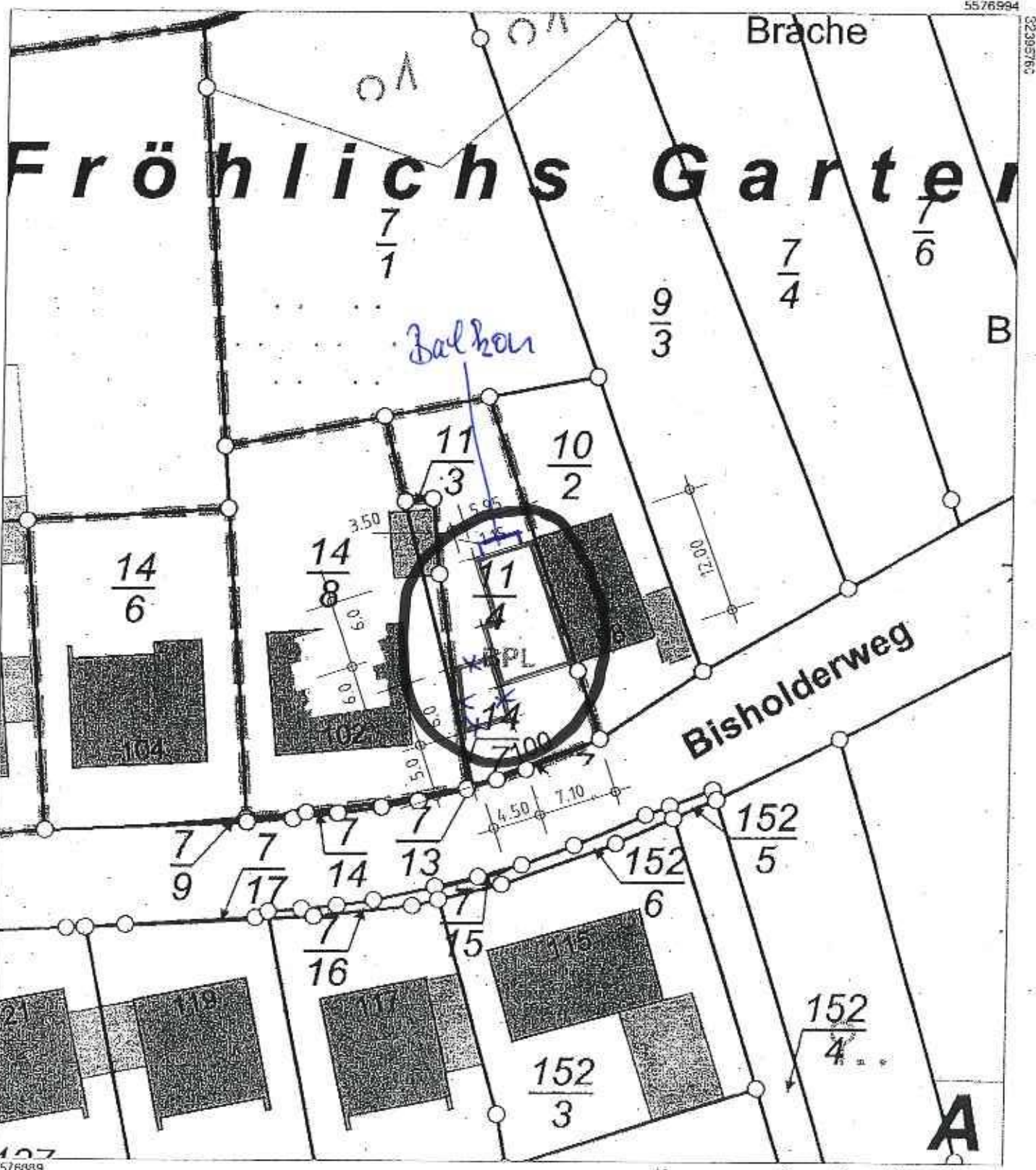

5576994

32395762

32395870

Maßstab 1 : 500 0 5 10 15 Meter

Vervielfältigungen für eigene Zwecke sind zugelassen. Eine unmittelbare oder mittelbare Vermarktung, Umwandlung oder Veröffentlichung der Geobasisinformationen bedarf der Zustimmung der zuständigen Vermessungs- und Katasterbehörde (§12 Landesgesetz über das amtliche Vermessungswesen).

Hergestellt durch das Landesamt für Vermessung und Geobasisinformation Rheinland-Pfalz.

Stadtverwaltung Koblenz  
Amt für Stadtvermessung  
und Bodenmanagement

Gemarkung: Bisholder  
Flur : 1  
Flurstück : 11/4  
ungefährer Maßstab: 1 : 500

11.08.2016

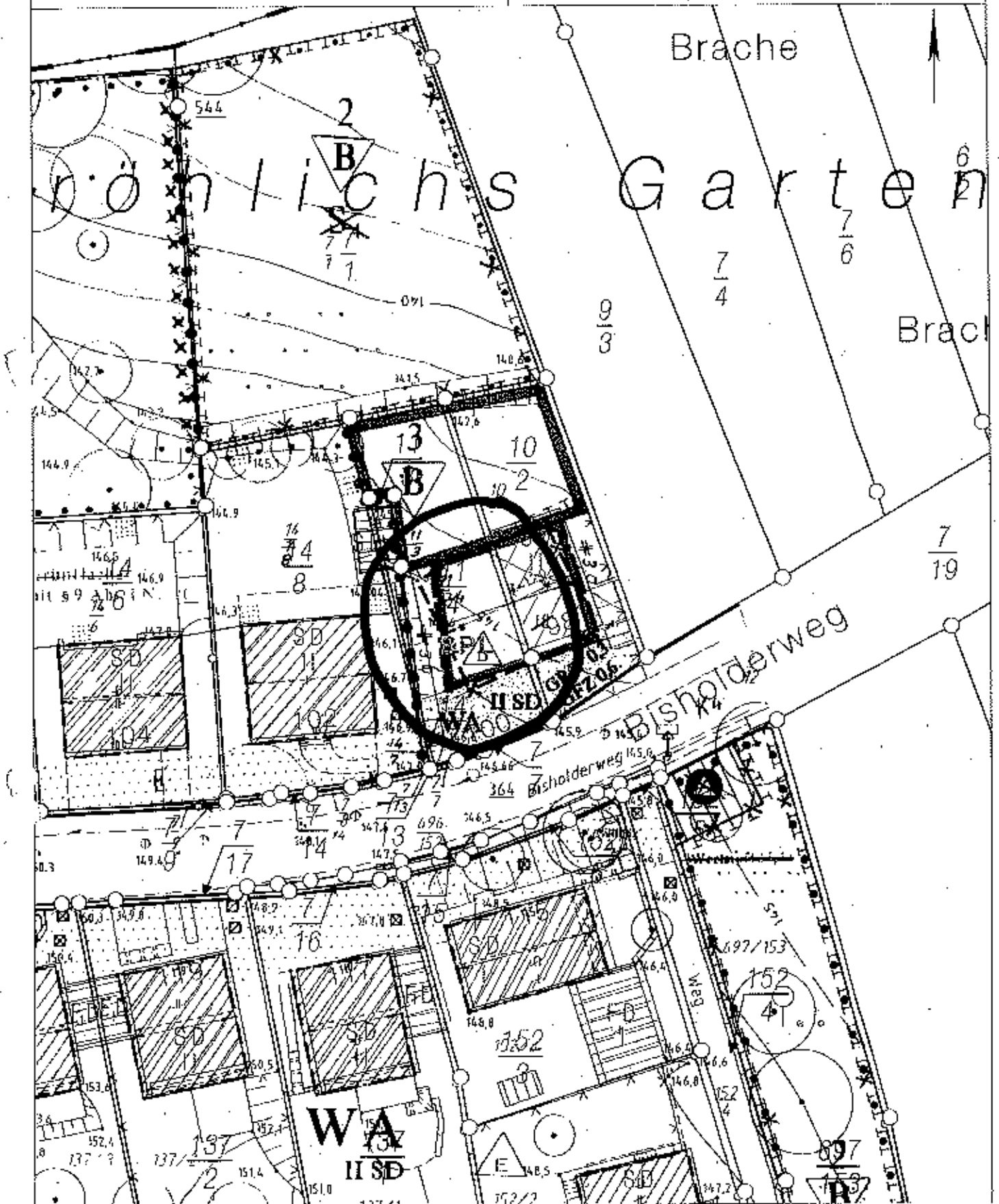

Bezeichnung: Liegenschaftskarte der Vermessungs- und Katasterverwaltung. - Die Geschossangaben entsprechen nicht der Definition Vollgeschoss nach Landesbauordnung. Vervielfältigungen für eigene, nicht gewerbliche Zwecke zugelassen. Vervielfältigungen für andere Zwecke, Veröffentlichungen oder deren Weitergabe an Dritte nur mit Genehmigung.

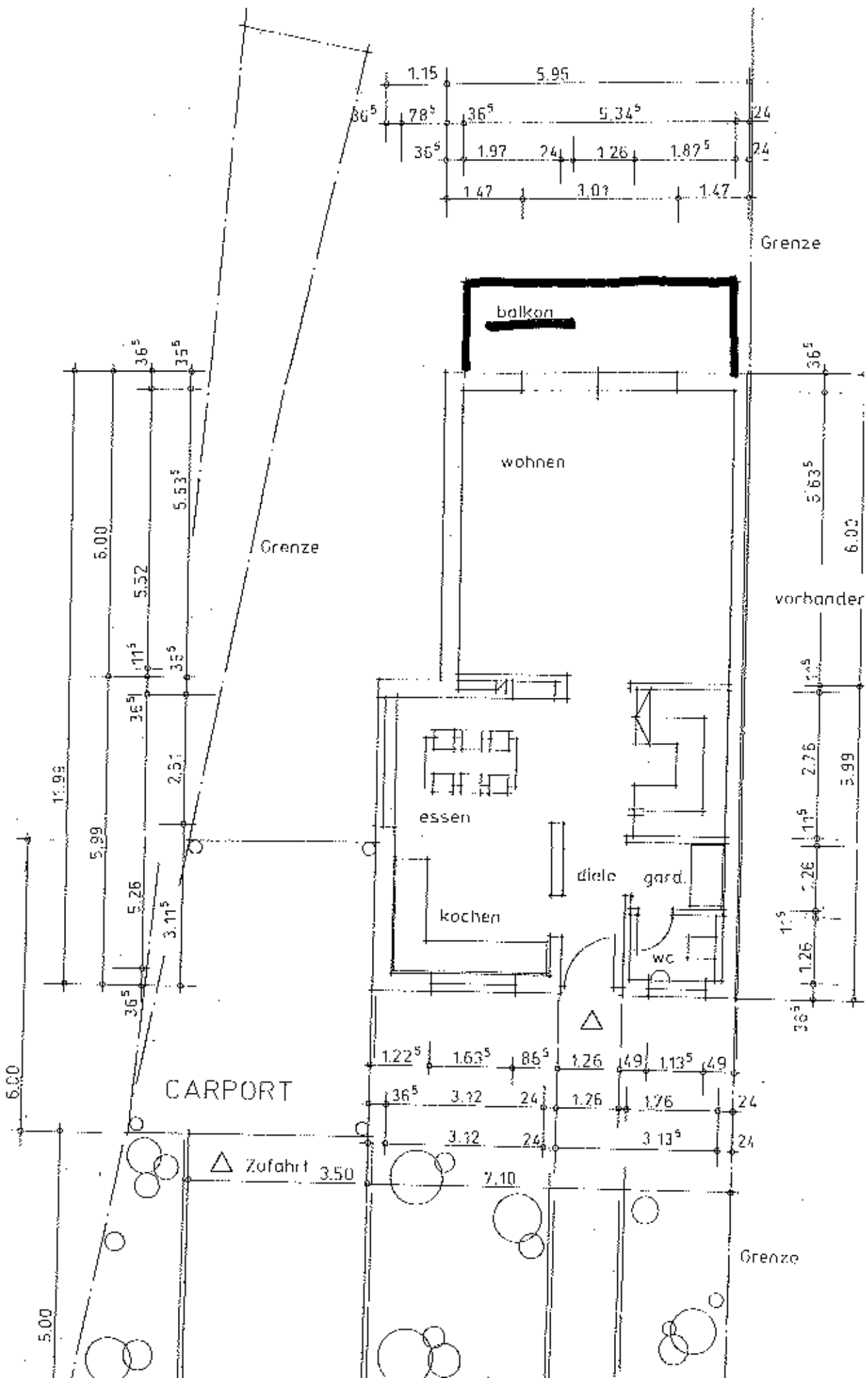



**Ansicht NW**

1.1  
Pue

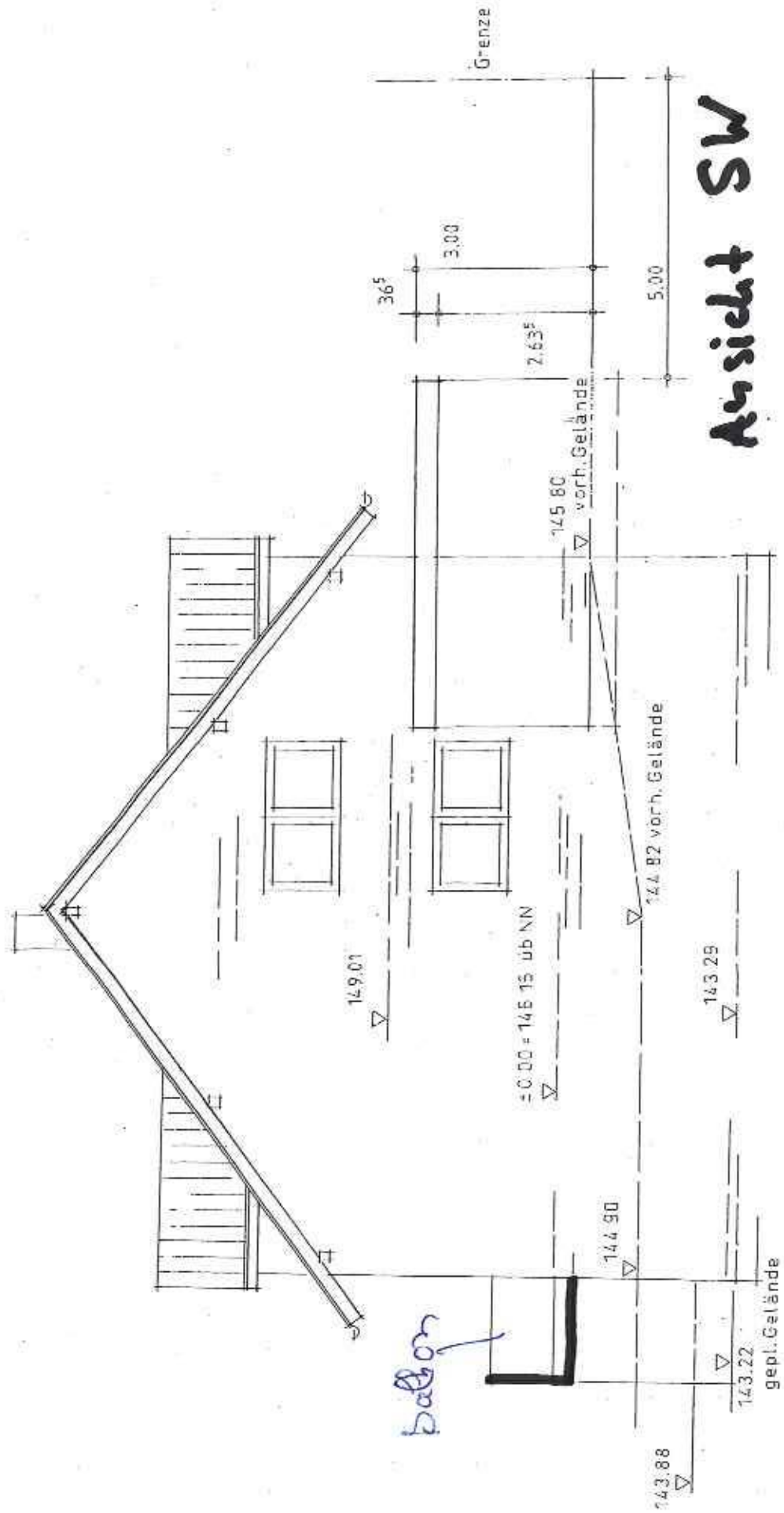

SÜDWES

EINFAMIL

bauherr J



